



LAPORAN AKHIR TAHUN LP2M UNMUL 2021



KATA PENGANTAR

Puji dan syukur kami ucapkan kepada Allah SAW, Tuhan Yang Maha Kuasa, yang telah memberikan keberkahan dan karunia-Nya kepada kami di LP2M Universitas Mulawarman sehingga kami dapat menyelesaikan tugas dan fungsi kami di tahun 2021 dengan baik. Laporan ikhtisar kinerja LP2M ini disajikan untuk menyampaikan tugas kami berdasarkan 12 indikator kinerja LP2M yang mencakup penelitian dan pengabdian masyarakat, baik dalam skop lokal, nasional, maupun internasional.

Ikhtisar laporan tahunan 2021 LP2M ini merupakan laporan yang menggambarkan kegiatan yang telah selama 1 tahun penuh. Secara keseluruhan, LP2M telah melaksanakan seluruh indikator kinerja dan melaksanakan program kegiatan indikator kinerja tambahan dan mencapai target dan beberapa telah melampaui target yang dicanangkan. Sumbangan dari beban kerja LP2M bidang penelitian dan pengabdian kepada masyarakat merupakan bagian penting bagi pemeringkatan universitas secara umum. Kegiatan-kegiatan ini dilaksanakan dengan melibatkan seluruh pusat studi dengan didukung oleh para tenaga pendidikan yang ada di lingkungan LP2M. Atas kerja sama mereka semua, kami mengucapkan terima kasih dan penghargaan yang tinggi. Kami menyadari bahwa kinerja yang kami lakukan belum sempurna, karena itu kami sangat berterima kasih dan menerima dengan terbuka atas saran dan kritik yang membangun untuk diberikan kepada kami demi penyelenggaraan kinerja yang lebih baik lagi.

Samarinda, Januari 2022

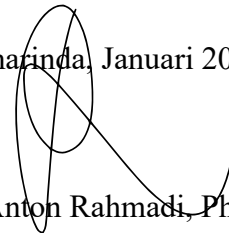
Anton Rahmadi, Ph.D



**Ikhtisar Laporan Kinerja
Tahun Anggaran 2021
LP2M
UNIVERSITAS MULAWARMAN**

DAFTAR ISI

KATA PENGANTAR.....	2
DAFTAR ISI	4
RESUME CAPAIAN KPI P2M VS RENSTRA UNMUL	6
RASIO PENDAPATAN PNBP TERHADAP BIAYA OPERASIONAL DAN REALISASI PENDAPATAN ATAU SERAPAN ANGGARAN.....	11
REALISASI PEMANFAATAN ASSET	13
IMPLEMENTASI MBKM DI UNMUL.....	19
PENELITIAN DAN PENGABDIAN KEPADA MASYARAKAT YANG DILAYANI MELALUI LP2M.....	21
JUMLAH PUBLIKASI PENELITIAN DAN PENGABDIAN MASYARAKAT DI BERKALA ILMIAH BERDASARKAN KATEGORI	28
JUMLAH PATEN, BUKU, DAN MEREK YANG DIDAFTARKAN PADA TAHUN 2021.....	30
FAKTOR KONVERSI HIBAH PENELITIAN DAN PENGABDIAN YANG MENJADI LUARAN	32
PENGELOLAAN PERENCANAAN, PELAKSANAAN, EVALUASI, PERBAIKAN DAN PELAPORAN ...	34
REKAP ADMINISTRASI SURAT MENYURAT	38
LAMPIRAN DATA DUKUNG	39
Data Dukung Serapan Anggaran.....	40
Data Dukung Mahasiswa MBKM	43
Data Dukung Kinerja Publikasi Jurnal Nasional dan Internasional.....	153
Data Pendukung Publikasi Terindeks Scopus Tahun 2021	217
Data Dukung Kinerja Publikasi Buku oleh Mulawarman Press	227
Data Dukung Pelayanan Penerbitan HKI Tahun 2021.....	231
Data Dukung Tata Kelola Kelembagaan.....	238
Data Dukung Perencanaan Proses Bisnis LP2M	247
Data Dukung Kinerja Updating Simlitabmas	251
Data Dukung Kinerja Updating SINTA.....	253
Data Dukung Pelayanan Surat Tugas Penelitian dan Pengabdian kepada Masyarakat	272



BERITA ACARA
RESUME CAPAIAN KPI VS RESTRA UNMUL

Nomor : 131/UN17.L1/PB/2022

Pada hari ini Jum'at tanggal Empat bulan Februari tahun Dua Ribu Dua Puluh Dua, Lembaga Penelitian dan Pengabdian Kepada Masyarakat (LP2M) Universitas Mulawarman dengan ini menyampaikan Resume Capaian KPI P2M VS Renstra Unmul dengan capaian sebagai berikut :

1. *Self Assessment* Akuntabilitas Kinerja Instansi Pemerintahan – Sub Unit Kerja LP2M
2. Deskripsi Kegiatan Penting PPEPP Tahun 2021
3. Capaian sementara KPI P2M VS Renstra Unmul (terlampir)
4. Capaian KPI P2M VS Renstra Unmul Bagian Operasional dan Anggaran (terlampir)
5. Capaian KPI P2M VS Renstra Unmul Bagian Penguatan Kelembagaan (terlampir)

Demikian berita acara ini dibuat untuk dapat dipergunakan sebagaimana mestinya.

Ketua LP2M Universitas Mulawarman,



Anton Rahmadi PhD

NIP. 19800401 200501 1 001

RESUME CAPAIAN KPI P2M VS RENSTRA UNMUL

Self Assessment Akuntabilitas Kinerja Instansi Pemerintahan – Sub Unit Kerja LP2M

No	Komponen	Bobot	Capaian	Keterangan
1	Perencanaan Kinerja			
	Rencana Strategis	10%	9%	Buku Renstra LP2M http://lp2m.unmul.ac.id/index.php/berita/post/BUKU.RENSTRA.DAN.RIPI.P2M.UNMUL
	- Pemenuhan Renstra	2%	2%	Program-program Renstra direfleksikan dalam bentuk kegiatan dan RAB Terdapat tiga kegiatan yang tidak tercapai karena pandemic COVID-19: - Jumlah dosen/pembicara tamu tingkat nasional meningkat - Jumlah dosen/mahasiswa Unmul yang melaksanakan tugas/kegiatan kunjungan ke universitas luar negeri meningkat - Jumlah kegiatan konferensi/seminar/lokakarya/ penelitian internasional yang diselenggarakan meningkat Terdapat dua target yang belum tercapai karena masih dalam tahap persiapan: - Peningkatan jumlah pusat unggulan iptek (PUI) Taman Sains dan Teknologi
	- Kualitas Renstra	5%	5%	
	- Implementasi Renstra	3%	2%	
	Perencanaan Kinerja Tahunan	20%	19%	Dokumen Revisi Anggaran
	- Pemenuhan RKT	4%	4%	Adanya rapat perencanaan kegiatan tahunan Bersama Pusat-Pusat (21 Januari 2021)
	- Kualitas RKT	10%	10%	Hasil Rapat direfleksikan dalam Revisi Anggaran Tahun 2021 Serapan Anggaran 89.15%
	- Implementasi RKT	6%	5%	
2	Pengukuran Kinerja			
	Pemenuhan Pengukuran	5%		Semua parameter yang diukur dicantumkan dalam laporan tahunan
	Kualitas Pengukuran	12.5%	10%	Terdapat tiga kegiatan yang tidak tercapai karena pandemic COVID-19: - Jumlah dosen/pembicara tamu tingkat nasional meningkat - Jumlah dosen/mahasiswa Unmul yang melaksanakan tugas/kegiatan kunjungan ke universitas luar negeri meningkat - Jumlah kegiatan konferensi/seminar/lokakarya/ penelitian

				internasional yang diselenggarakan meningkat Terdapat dua target yang belum tercapai karena masih dalam tahap persiapan: - Peningkatan jumlah pusat unggulan iptek (PUI) - Taman Sains dan Teknologi
	Implementasi Pengukuran	7.5%	7.5%	Semua parameter yang diukur dicantumkan dalam laporan tahunan
3	Pelaporan Kinerja			
	Pemenuhan Pelaporan	3%	3%	Semua parameter yang diukur dicantumkan dalam laporan tahunan
	Kualitas Pelaporan	7.5%	7.5%	Semua parameter yang diukur dicantumkan dalam laporan tahunan
	Pemanfaatan Pelaporan	4.5%	4.5%	Laporan digunakan sebagai bukti/dokumen akreditasi perguruan tinggi
4	Evaluasi Kinerja	10%	10%	
	Pemenuhan Evaluasi	2%	2%	Evaluasi Kinerja 2021 dan Rencana Kegiatan Tahun 2022 dilaksanakan tanggal 16 November 2021 Evaluasi Daya Serap 2021 dilaksanakan tanggal 8-9 Januari 2022
	Kualitas Evaluasi	5%	5%	Semua permintaan data evaluasi dalam LAKIP Unmul telah dipenuhi dan bukti LAKIP Unmul ditandatangani bersama oleh LP3M dan LP2M
	Pemanfaatan Evaluasi	3%	3%	Hasil evaluasi dimanfaatkan untuk rapat penganggaran tahun 2022
5	Capaian Kinerja	20%		
	Kinerja yang dilaporkan (output)	4%	4%	Semua indicator kinerja dilaporkan dan diberita-acarakan
	Kinerja yang dilaporkan (outcome)	10%	10%	
	Kinerja Tahun Berjalan	6%	-	Laporan ini dibuat per 13 Januari 2022 dan diperbaiki 16 Maret 2022. Masih terlalu dini untuk mengukur capaian TW1 Tahun berjalan (2022).
TOTAL		100%	92%	Implementasi Renstra (2% dari target 3%) Implementasi RKT (5% dari target 6%) Kinerja Tahun berjalan (penilaian terlalu awal dari target 6%)

Deskripsi Kegiatan Penting PPEPP Tahun 2021

No	Deskripsi	Tanggal Pelaksanaan
1	Rakor Perencanaan Kegiatan Tahun 2021	25 Januari 2021
2	Pelaksanaan Pelayanan Database SINTA, HKI, Simlitabmas	Sepanjang Tahun
3	Pelaksanaan Review Proposal dan Monitoring Hibah Penelitian	Sepanjang Tahun
4	Pelaksanaan Dukungan Keuangan untuk Kerjasama	Sepanjang Tahun
5	Pelaksanaan KKN	KKN Reguler Juli – September 2021 KKNT: Sepanjang Tahun
6	Evaluasi Kinerja 2021 dan Rencana Kegiatan Tahun 2022	16 November 2021
7	Evaluasi Daya Serap 2021	8-9 Januari 2022

8	Penyusunan Laporan Tahunan 2021	Januari 2022
---	---------------------------------	--------------

Dokumen Pendukung: Daftar Surat Keluar dan Masuk

Capaian sementara KPI P2M VS Renstra Unmul

No.	Parameter	Target	Capaian 2021
1	Jumlah artikel ilmiah internasional terindeks/bereputasi meningkat	>450 judul	57 Proceeding terindeks Scopus 267 artikel Jurnal Internasional 107 artikel Jurnal Internasional Terindeks Scopus (Total 431 judul)
2	Jumlah sitasi meningkat	>1.500 sitasi	402 sitasi untuk artikel tahun 2021 13.453 sitasi total artikel s.d. 2021
3	Jumlah Patent/HAKI meningkat	>50 judul	154 aplikasi hak cipta 11 aplikasi paten 1 aplikasi merek (166 HKI)
4	Jumlah produk innovative meningkat	>4 produk	11 Aplikasi paten baru
5	Jumlah prototype R & D meningkat	18->20 prototype	
6	Jumlah prototype Industri meningkat	>5 prototype	
7	Jumlah penelitian tingkat nasional/internasional yang meningkat	Nasional >180 buah Internasional >50 buah	62 Penelitian Hibah Nasional ~100 Hibah BOPTN Fakultas (estmasi)
8	Jumlah Journal bereputasi terindeks global	>2 jurnal	19 jurnal terindeks Sinta 1 jurnal DOAJ

Capaian KPI P2M VS Renstra Unmul Bagian Operasional dan Anggaran

No.	Parameter	Target	Capaian 2021
1	Ketersediaan dan keabsahan Prosedur Operasional Baku (POB)	100% SOP	100% SOP + perbaikan menuju SPMI dan ISO
2	Sistem perencanaan dan evaluasi terpadu terlaksana	Tersedia dan Diterapkan intensif	
3	Kinerja setiap unit kerja terpantau	Terpantau lengkap dan menyeluruh	
4	Sistem/Mekanisme penganggaran atraktif berjalan	Tersedia dan Diterapkan intensif	
5	Peningkatan jumlah dana yang masuk	Meningkat 5,0% per-tahun	Rp. 5.777.724.113 (PNBP - Kerjasama LP2M) Rp. 3.948.590.000 (DRPM KemendikbudRistek) Rp. 2.879.955.000 (LPDP Kemenkeu dan BRIN) Rp. 250.000.000 (PRN KemendikbudRistek) Rp. 3.448.412.000 (KedaiReka KemendikbudRistek)
6	Daya serap unit kerja optimal	>95,0%	PNBP 90.77% BOPTN 64.57% Total 89.15%

No.	Parameter	Target	Capaian 2021
7	Opini pengelolaan keuangan optimal	WTP	Tercapai
8	Zona Integritas wilayah bebas korupsi (WBK) dan wilayah birokrasi bersih dan melayani (WBBM) terbangun	Terealisasi	Dicanangkan/belum

Capaian KPI P2M VS Renstra Unmul Bagian Penguatan Kelembagaan

No.	Parameter	Target	Capaian 2021
1	Peningkatan jumlah pusat unggulan iptek (PUI)	>2 PUI berfungsi	1 PUI berfungsi, Sedang dipersiapkan proposal baru untuk pengajuan 2022
2	Taman Sains dan Teknologi	1	Sedang dipersiapkan untuk pengajuan 2022
3	Jumlah mitra kerja secara nasional dengan MoU (Nota Kesepakatan) meningkat	>10%/tahun	10 Mitra Kerjasama Penelitian 170 Mitra KedaiReka
4	Jumlah mitra kerja tingkat internasional dengan MoU meningkat	> 5%/tahun	Min. 5 univ, 1 industry
5	Jumlah dosen/pembicara tamu tingkat nasional meningkat	>100 orang	Tidak tercapai (COVID 19)
6	Jumlah dosen/mahasiswa Unmul yang melaksanakan tugas/kegiatan kunjungan ke universitas luar negeri meningkat	>20 orang	Tidak tercapai (COVID-19)
7	Jumlah kegiatan konferensi/seminar/lokakarya/ penelitian nasional yang diselenggarakan meningkat	> 80 acara	Tercapai dalam bentuk webinar
8	Jumlah kegiatan konferensi/seminar/lokakarya/ penelitian internasional yang diselenggarakan meningkat	> 40 acara	Tidak tercapai (COVID-19)



BERITA ACARA
RASIO PENDAPATAN PNBP TERHADAP BIAYA OPERASIONAL DAN REALISASI
PENDAPATAN ATAU SERAPAN ANGGARAN

Nomor : 132/UN17.L1/PB/2022

Pada hari ini Jum'at tanggal Empat bulan Februari tahun Dua Ribu Dua Puluh Dua, Lembaga Penelitian dan Pengabdian Kepada Masyarakat (LP2M) Universitas Mulawarman dengan ini menyampaikan Rasio Pendapatan PNBP Terhadap Biaya Operasional, Rasio Pemanfaatan Asset terhadap Biaya Operasional, dan Realisasi Pendapatan atau Serapan Anggaran Tahun 2021 (terlampir).

Demikian berita acara ini dibuat untuk dapat dipergunakan sebagaimana mestinya.

Ketua LP2M Universitas Mulawarman,

Anton Rahmadi PhD
NIP. 19800401 200501 1 001

RASIO PENDAPATAN PNBP TERHADAP BIAYA OPERASIONAL DAN REALISASI PENDAPATAN ATAU SERAPAN ANGGARAN

Rasio Pendapatan PNBP terhadap Biaya Operasional

NO	KOMPONEN	NILAI (Rp)
1	PENDAPATAN KERJASAMA PNBP	5,777,724,113
2	BIAYA OPERASIONAL PNBP	2,498,895,000
RASIO		231.21%

Rasio Pemanfaatan Asset terhadap Biaya Operasional

NO	KOMPONEN	NILAI (Rp)
1	DANA PENELITIAN DAN PENGABDIAN MASYARAKAT PIHAK KETIGA YANG DIPERTANGGUNGJAWABKAN MELALUI LP2M	15,855,547,000
2	BIAYA OPERASIONAL PNBP	2,498,895,000
RASIO		634.50%

Serapan Anggaran LP2M Unmul Tahun 2021

NO	SUMBER DANA	PAGU ANGGARAN (Rp)	BELANJA (Rp)	SISA (Rp)	TERSERAP (%)	TIDAK TERSERAP (%)
1	PNBP	8,276,619,113	7,512,651,981	763,967,132	90.77	9.23
2	BOPTN	543,850,000	351,167,689	192,682,311	64.57	35.43
TOTAL		8,820,469,113	7,863,819,670	956,649,443	89.15	12.17



BERITA ACARA
REALISASI PEMANFAATAN ASSET DAN PERSENTASE PENYELESAIAN
MODERNISASI PENGELOLAAN BLU

Nomor : 133/UN17.L1/PB/2022

Pada hari ini Jum'at tanggal Empat bulan Februari tahun Dua Ribu Dua Puluh Dua, Lembaga Penelitian dan Pengabdian Kepada Masyarakat (LP2M) Universitas Mulawarman dengan ini menyampaikan Realisasi Pemanfaatan Asset dan Persentase Penyelesaian Modernisasi Pengelolaan BLU dengan nilai kontrak sebagai berikut :

1. Nilai Kontrak Kerjasama Penelitian (terlampir)
2. Nilai Kontrak Penelitian dan Pengabdian Kepada Masyarakat (terlampir)
3. Tahapan Modernisasi Pengelolaan BLU
4. Progress Modernisasi Pengelolaan BLU
5. Daftar Sistem Informasi Dikelola LP2M
6. Proses Manajemen P2M
7. Proses Manajemen KKN
8. Proses Manajemen Mulawarman Press

Demikian berita acara ini dibuat untuk dapat dipergunakan sebagaimana mestinya.



Ketua LP2M Universitas Mulawarman,

Anton Rahmadi PhD

NIP. 19800401 200501 1 001

REALISASI PEMANFAATAN ASSET

1. Nilai Kontrak Kerjasama Penelitian

Nama Pekerjaan	Mitra Kerjasama	No kontrak	Tanggal Kontrak	Jangka waktu Pekerjaan s/d tgl
Affidavid for land use change area in PT Rea Kaltim Platations	PT Rea Kaltim	001/SUS-REA//2021	2 Januari 2021	30-Apr-21
Penyusunan Dokumen KLHS RPJMD Kabupaten Kotawaringin Prov. Kalteng	DLH Kab. Kotawaringin Prov. Kalteng	027/01/PK/DLH/PPK1//2021	18 Januari 2021	31 Desember 2021
Penyusunan Indeks Kepuasan Masyarakat	RS. Kanujoso Djatiwibowo	415.4/911.2/225/UMUM/III-2021	31 Maret 2021	31 Desember 2021
Kegiatan penyusunan rencana perlindungan dan pengelolaan lingkungan hidup (RPPLH) Kotawaringin Timur Kab. Kalteng	DLH Kab. Kotawaringin Prov. Kalteng	027/02/PK/DLH/PPK1//IV/2021	14-Apr-21	31 Desember 2021
Kontrak Penelitian Data Sekunder Program KKBPK (Kependudukan, Keluarga Berencana, Dan Pembangunan Keluarga) Studi Asupan Gizi, Determinan Sosial dan Kesehatan Reproduksi sebagai Prediktor Stunting TA. 2021	BKKBN Provinsi Kaltim	3992/LB-03/J6/2021	3 Mei 2021	31 Juli 2021
Support Green Growth Program in The Province of East Kalimantan	Global Green Growth Institute	PO. 100005069	24 Mei 2021	31 Juli 2022
Kajian Penyelenggara Mal Pelayanan Publik Dinas Penanaman Modal dan Pelayanan Terpadu Satu Pintu TA 2021	Dinas Penanaman Modal dan Pelayanan Terpadu Satu Pintu Kota Bontang	500/843/SP/DPMPSTP	14 Juni 2021	31 Desember 2021
Kajian teknis terkait pencemaran air sungai seratai di kabupaten Paser	Bappedalitbang Kab. Paser	027.2/05/Litbang-Bapp	21 Juni 2021	25 Oktober 2021
Kegiatan Jasa Konsultasi Pelatihan dan Pendampingan Kepada UMKM	PT. BSI (Bank Syariah Indonesia)	01/0758-3/PRG-BSU	27 Juli 2021	25-Sep-21
Survey Indeks kepuasan masyarakat (IKM), survey indeks persepsi korupsi (IPK) dan konsumen karyawan/pegawai	RSJD Atma Husada	027/4842/RSJDAHM-PL/2021	11 Agustus 2021	6 Oktober 2021
TOTAL PENDANAAN				Rp. 5.777.724.113

2. Nilai Kontrak Penelitian dan Pengabdian Kepada Masyarakat

DIREKTORAT RISET DAN PENGABDIAN KEPADA MASYARAKAT (DRPM)	
Sub Total Penelitian DRPM	Rp 3,771,790,000
Sub Total Pengabdian DRPM	Rp 176,800,000
TOTAL PENDANAAN	Rp 3,948,590,000
LEMBAGA PENGELOLA DANA PENDIDIKAN (LPDP)	
TOTAL PENDANAAN	Rp 2,879,955,000
PROGRAM FLAGSHIP PRIORITAS RISET NASIONAL (PRN)	
TOTAL PENDANAAN	Rp 250,000,000
PROGRAM MATCHING FUND KEDAIREKA	
TOTAL PENDANAAN	Rp 3,448,412,000
PUSAT UNGGULAN ILMU PENGETAHUAN DAN TEKNOLOGI PERGURUAN TINGGI (PUI-PT)	
TOTAL PENDANAAN	Rp 400,000,000
Hibah Penelitian PIU IsDB Universitas Mulawarman	
TOTAL PENDANAAN	Rp 980,000,000

PERSENTASE PENYELESAIAN MODERNISASI PENGELOLAAN BLU

Tahapan Modernisasi Pengelolaan BLU



2019-2020:
Penerapan SOP Penelitian dan Pengabdian Masyarakat tercatat di Simlitabmas tahun pelaporan 2018 dan 2019



2020-2021: Renstra LP2M dan Penetapan Prioritas Riset Universitas berdasar PRN, Pemetaan Proses Bisnis P2M dan Penerapan SOP P2M tercatat di Simlitabmas tahun pelaporan 2020



2021: Penerapan Tata Naskah Dinas, Pengarsipan Digital, SOP Review Internal Hibah P2M, pemetaan profil risiko dalam kerangka Penerapan SPMI terstandar ISO 9001, dan pembentukan UJM LP2M



Jan 2022: Ujicoba penerapan SPMI P2M terstandar ISO 9001



2022-2023: Penerapan SPMI P2M terstandar ISO 9001 (audit implementasi)

Progress Modernisasi Pengelolaan BLU

Bulan	Deskripsi Kegiatan	Keterangan
Juli 2021	Pemetaan Proses Bisnis di LP2M	Selesai
Agustus-September 2021	Pemetaan Profil Risiko dan Mitigasi Risiko di LP2M	Selesai
Oktober	Pemetaan Indikator Kinerja (target waktu dan target produk/jasa)	Selesai
November 2021	Perbaikan dokumen SOP berdasarkan Profil Risiko dan Mitigasi Risiko	On Going
Desember 2021	Penetapan form-form kontrol Proses Bisnis di LP2M	On Going
Januari 2022	Uji coba Implementasi	Belum dimulai
Februari-Maret 2022	Pelatihan Unit Jaminan Mutu untuk Audit Penerapan ISO 9001	Belum dimulai
April – Juni 2022	Audit Internal dan Perbaikan Dokumen berdasarkan Proses Bisnis dan pengalaman	Belum dimulai
Oktober 2022	Pengajuan Sertifikasi ISO 9001 untuk pelaksanaan SPMI terhadap Proses Bisnis LP2M	Belum dimulai

Daftar Sistem Informasi Dikelola LP2M

Daftar Sistem Informasi dikelola LP2M terdiri dari

1. Science and Technology Index (Sinta.kemdikbud.go.id)
2. Sistem Informasi Penelitian dan Pengabdian Masyarakat (Simlitabmas.kemdikbud.go.id)
3. Database HKI (pdki-indonesia.dgip.go.id)

4. Sistem Pengajuan ISBN (isbn.perpusnas.go.id)
5. Sistem Informasi KKN (kkn.unmul.ac.id)

Proses Manajemen P2M

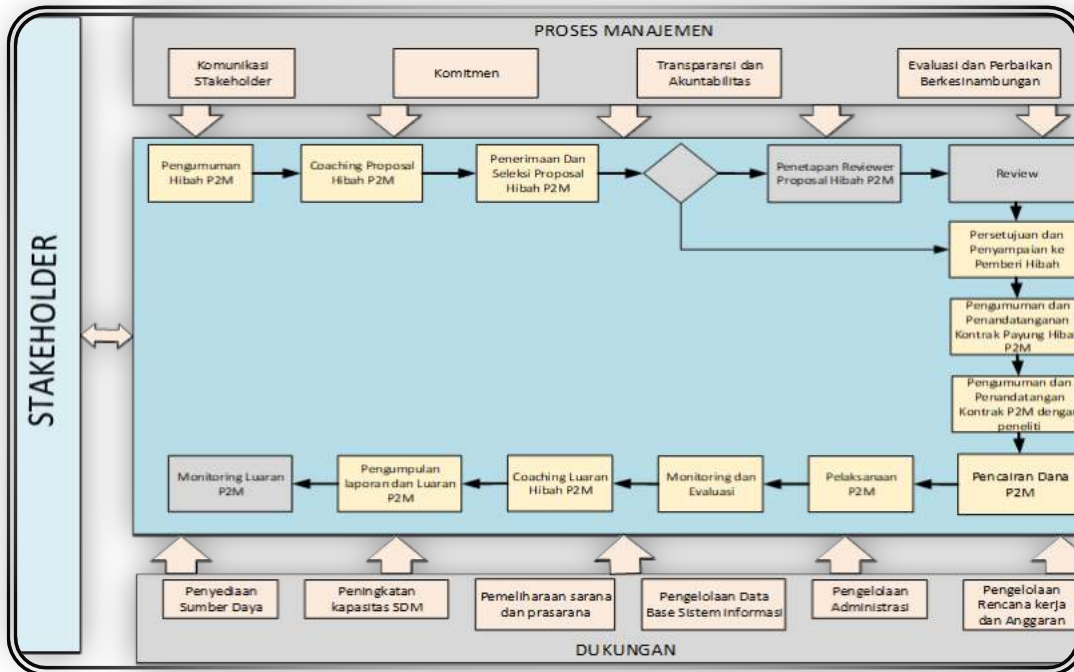

Proses Manajemen KKN

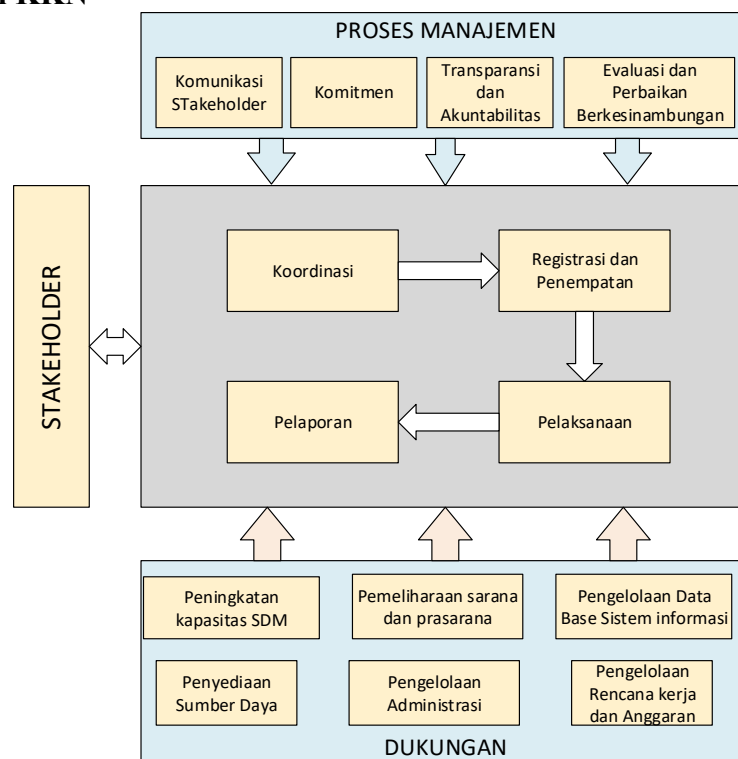

Proses Manajemen Mulawarman Press

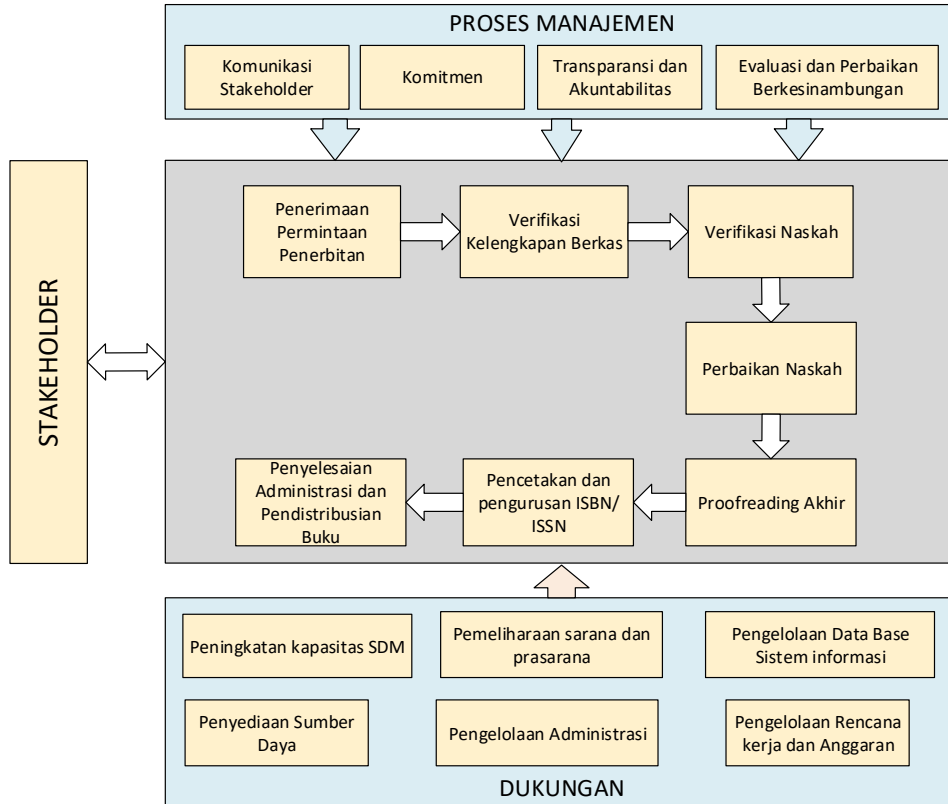



BERITA ACARA
IMPLEMENTASI MBKM DI UNMUL

Nomor : 134/UN17.L1/PB/2022

Pada hari ini Jum'at tanggal Empat bulan Februari tahun Dua Ribu Dua Puluh Dua, Lembaga Penelitian dan Pengabdian Kepada Masyarakat (LP2M) Universitas Mulawarman dengan ini menyampaikan Implementasi MBKM Mahasiswa dan Dosen di Unmul Tahun 2021 (terlampir).

Demikian berita acara ini dibuat untuk dapat dipergunakan sebagaimana mestinya.



Ketua LP2M Universitas Mulawarman,

Anton Rahmadi PhD

NIP. 19800401 200501 1 001

IMPLEMENTASI MBKM DI UNMUL

Implementasi MBKM Mahasiswa dan Dosen di Unmul Tahun 2021

No. MBKM	Program MBKM	Peserta (orang)		Keterangan
		Mahasiswa	Dosen	
2	MAGANG/PRAKTEK KERJA	895	68	a.l. Magang Industri, Kedai Reka, Magang Bersertifikat BUMN, Kampus Zakat
4	PENELITIAN/RISET	826	10	a.l. Sumer Course, Lembaga Riset
5	PROYEK KEMANUSIAAN	45	45	a.l. Penanganan Pasca Bencana alam/Pandemi, Abdimas Kelompok Berkebutuhan Khusus, Pembelajaran Anak Miskin/Terlantar
7	STUDI/PROYEK INDEPENDEN	28	21	a.l. Studi Independen Bersertifikat, Mata Kuliah Non-Spesifikasi
8	MEMBANGUN DESA/KULIAH KERJA NYATA	3.440	349	a.l. KKN Reguler/Tematik (Ibukota Negara, UMKM Bangkit, dll.), HP2D, Desa Binaan Sadar Hukum
Total Peserta		8.617	878	Sementara (sedang dalam pendataan hingga Desember

Sumber: Laporan TW3 Wakil Rektor Bidang Akademik



BERITA ACARA
PENELITIAN DAN PENGABDIAN KEPADA MASYARAKAT YANG
DILAYANI MELALUI LP2M
Nomor : 135/UN17.L1/PB/2022

Pada hari ini Jum'at tanggal Empat bulan Februari tahun Dua Ribu Dua Puluh Dua, Lembaga Penelitian dan Pengabdian Kepada Masyarakat (LP2M) Universitas Mulawarman dengan ini menyampaikan Penelitian dan Pengabdian Kepada Masyarakat yang Dilayani Melalui LP2M Unmul sebagai berikut :

1. Penelitian dengan dana Direktorat Riset dan Pengabdian Kepada Masyarakat (DRPM) Tahun 2021 (terlampir)
2. Pengabdian kepada Masyarakat dengan dana Direktorat Riset dan Pengabdian Kepada Masyarakat (DRPM) Tahun 2021 (terlampir)
3. Penelitian dengan dana Lembaga Pengelola Dana Pendidikan (LPDP) Tahun 2021 (terlampir)
4. Penelitian dengan dana Prioritas Riset Nasional (PRN) Tahun 2021 (terlampir)
5. Penelitian dengan dana Kreasi Daya Cipta untuk Indonesia Raya (KedaiReka) Tahun 2021 (terlampir)
6. Penelitian dengan dana Pusat Unggulan Ipteks Perguruan Tinggi (PUI-PT) Tahun 2021 (terlampir)
7. Penelitian dengan dana Hibah Islamic Development Bank (IsDB) Unmul Tahun 2021 (terlampir)

Demikian berita acara ini dibuat untuk dapat dipergunakan sebagaimana mestinya.



Ketua LP2M Universitas Mulawarman,

Anton Rahmadi PhD

NIP. 19800401 200501 1 001

PENELITIAN DAN PENGABDIAN KEPADA MASYARAKAT YANG DILAYANI MELALUI LP2M

1. Penelitian dengan dana Direktorat Riset dan Pengabdian Kepada Masyarakat (DRPM) TAHUN 2021

NO	KETUA PENELITI	JUDUL	SKIM	NO KONTRAK
Penelitian Dasar Tahun Tunggal 2021				
1	ISLAMUDIN AHMAD	Aplikasi green solvent pada proses ekstraksi metabolit sekunder dari tumbuhan Kadamba (<i>Mitragyna speciosa</i>) dalam rangka pengembangan bahan baku obat herbal sebagai antidiabetes	Penelitian Dasar Unggulan Perguruan Tinggi	036/E4.1/AK.04.PT/2021
2	RUDI AGUNG NUGROHO	Toksitas Akut Dan Subkronik Ekstrak Etanol Daun Tabat Barito (<i>Ficus deltoidea</i> Jack) Dan Efeknya Terhadap Sistem Reproduksi Mencit Jantan (<i>Mus musculus</i> L)	Penelitian Dasar Unggulan Perguruan Tinggi	036/E4.1/AK.04.PT/2021
3	KARYATI	Potensi Cadangan Karbon dan Nilai Ekonomis Lahan Terlanjar	Penelitian Dasar Unggulan Perguruan Tinggi	036/E4.1/AK.04.PT/2021
Penelitian Dasar Tahun Jamak 2021				
1	RR DIRGARINI JULIA N	Produksi Bio-Jet Fuel/Jet Fuel Additives dari <i>Botryococcus braunii</i> : Studi Kinetika, Pirolysis, dan Catalytic Upgrading	World Class Research	123/E4.1/AK.04.PT/2021
2	RUDY AGUNG NUGROHO	Ekstrak Beberapa Tumbuhan Tropis Kalimantan Timur Sebagai Bahan Pembuatan Nanopartikel Perak (AgNPs) dan uji Kemampuan Sebagai Antibakteri, Sitotoksik dan Penyembuh Luka	Penelitian Dasar	123/E4.1/AK.04.PT/2021
3	NOOR HINDRAWATI	Advanced Oxidation Process Dalam Pengolahan Limbah Cair Menggunakan Material Komposit WO ₃ Melalui Sonocatalytic	World Class Research	123/E4.1/AK.04.PT/2021
4	SOERDJA KOESNARPADI	Imobilisasi Asam Fulvat Pada Fe ₃ O ₄ -Nanopartikel Serta Aplikasinya Sebagai Adsorben Selektif Logam Berat dan Zat Warna Dari Limbah Cair Tenun Samarinda	Penelitian Terapan Unggulan Perguruan Tinggi	123/E4.1/AK.04.PT/2021
5	MUKHAMAD NURHADI	Modifikasi dan Karakterisasi Katalis Titania yang Didukung Karbon Mesopori dari Tulang Ikan Untuk Oksidasi Stirena dengan Hidrogen Peroksida sebagai Oksidan	Penelitian Terapan Unggulan Perguruan Tinggi	123/E4.1/AK.04.PT/2021
6	BERNATAL SERAGIH	Aktivitas Antioksidan α -Glukosidase, Malonaldehid, Indeks Glikemik, Profil Kimia Minuman Kopi Tiwai Dengan FTIR, Profil Lipid, Hematologi Pasca Intervensi Pada Mencit dan Pada Pasien Hiperkolesterolemia dan DMT	Penelitian Dasar	123/E4.1/AK.04.PT/2021

NO	KETUA PENELITI	JUDUL	SKIM	NO KONTRAK
7	WIDI SUNARYO	Pembuktian Tanaman Lai-Durian (<i>Durio zibethinus</i> x <i>kutejensis</i>) sebagai Spesies Allopoliploidi Hasil Persilangan Antara Tanaman Durian (<i>Durio zibethinus</i>) dan Lai (<i>Durio kutejensis</i>) Dengan Analisis sitogenetik dan Molekuler	Penelitian Terapan Unggulan Perguruan Tinggi	123/E4.1/AK.04.PT/2021
8	NURHASANAH	Karakterisasi dan Seleksi Populasi F2 Hasil Persilangan Antara Padi Ladang Lokal Kaltim "Serai Gunung" dan Padi Unggul Nasional "Mekongga" secara Morfologi dan Molekular untuk Perakitan Varietas Unggul Hasil Tinggi dan Umur Genjah	Penelitian Dasar	123/E4.1/AK.04.PT/2021
9	HAMDANI	Deteksi Penyakit Pada Daun Kelapa Sawit Menggunakan Machine Learning	Penelitian Dasar	123/E4.1/AK.04.PT/2021
10	HAVILUDDIN	Prediksi Pola Sebaran Gas Polutan (SO ₂ , H ₂ S dan CO) Berbasis Computational Fluid Dynamics	Penelitian Dasar	123/E4.1/AK.04.PT/2021
11	ANINDITA SEPTIARINI	Klasifikasi Retinal Nerve Fiber Layer Berbasis Pengolahan Citra Digital untuk Evaluasi Tingkat Keparahan Penyakit Glaukoma	Penelitian Terapan Unggulan Perguruan Tinggi	123/E4.1/AK.04.PT/2021
12	SIFRIYANI	Pengembangan Model Nonparametric Geographically Weighted Timeseries Regression dan Sistem Aplikasi Komputasi untuk Deteksi Penyebaran Covid-19 dalam Konteks Geospasial dan Waktu	Penelitian Dasar	123/E4.1/AK.04.PT/2021
Penelitian Terapan Tahun Tunggal 2021				
1	RR HARLINDA KUSPRADINI	Peningkatan Nilai Tambah Hasil Hutan Bukan Kayu Dari Tumbuhan Tropis Genus <i>Litsea</i> Dalam Menghasilkan Minyak Atsiri Berbantu Analisa Histokimia Dan Teknik Penyulingan	Penelitian Terapan Unggulan Perguruan	208/E4.1/AK.04.PT/2021
2	RAMADIANI	Kesiapan Guru dan Siswa Mengembangkan ELearning dan Mobile Learning Untuk Proses 1 Pembelajaran di Masa Depan	Penelitian Terapan	208/E4.1/AK.04.PT/2021
Penelitian Terapan Tahun Jamak 2021				
1	SWANDARI PARAMITA	Invensi minuman herbal untuk kolesterol tinggi berbasis kearifan lokal Kalimantan Timur	Penelitian Terapan Unggulan Perguruan Tinggi	279/E4.1/AK.04.PT/2021
2	ISLAMUDIN AHMAD	Pengembangan Sediaan Farmasi Berbahan Aktif Ekstrak Kaya Polifenol Berbasis Green Solvent Dari Herba Suruhan (<i>Peperomia pellucida</i> L. Kunth) Sebagai Antihipertensi Untuk Menurunkan Resiko Pasien Covid-19	Penelitian Terapan Unggulan Perguruan Tinggi	279/E4.1/AK.04.PT/2021
3	ANTON RAHMADI	Aplikasi Labu dan Madu Sebagai Enkapsulasi Minyak Sawit Merah Kaya Bioaktif Lipofilik Peningkat Daya Tahan Tubuh untuk Komorbid Hiperkolesterolemia	Penelitian Terapan Unggulan Perguruan Tinggi	279/E4.1/AK.04.PT/2021
4	JULINDA ROMAULI MANULLANG	Pemanfaatan Bawang Tiwai (<i>Eleutherine americana</i> Merr) sebagai Feed Additive dengan Teknologi Nano Partikel untuk Peningkatan Performa Unggas dan Kualitas Karkas di Era Bebas Antibiotik	Penelitian Terapan Unggulan Perguruan Tinggi	279/E4.1/AK.04.PT/2021

NO	KETUA PENELITIAN	JUDUL	SKIM	NO KONTRAK
5	WIDI SUNARYO	Produksi Masal Bibit Sunking Melalui Kultur Jaringan Sebagai Sumber Pangan Sehat, Kaya Serat, Mineral dan Beta Karoten	Penelitian Terapan Unggulan Perguruan Tinggi	279/E4.1/AK.04.PT/2021
6	ANTON RAHMADI	Aplikasi Komersil Bubuk Mandai Sebagai Flavour Terenkapsulasi pada Produk Pangan Olahan	Penelitian Terapan	279/E4.1/AK.04.PT/2021
7	ESTI HANDAYANI HARDI	Formulasi Pakan Ikan Nila (<i>Oreochromis niloticus</i>) untuk Meningkatkan Pertumbuhan dan Imunitas	Penelitian Terapan	279/E4.1/AK.04.PT/2021
8	RAMADIANI	Pengaruh Integrasi Kurikulum Kampus Merdeka Terhadap Pertumbuhan Inkubator Bisnis dan Lulusan yang Bekerja di Bidang Startup dan Ekonomi Digital di Samarinda	Penelitian Terapan	279/E4.1/AK.04.PT/2021

2. Pengabdian kepada Masyarakat dengan dana Direktorat Riset dan Pengabdian Kepada Masyarakat (DRPM) TAHUN 2021

NO	KETUA PENELITIAN	JUDUL	SKIM	NO KONTRAK
Pengabdian Kepada Masyarakat Tahun 2021				
1	DINA LUSIANA SETYOWATI	PKM Meja Kerja Ergonomis Bagi Pengrajin Manik-Manik untuk Mengurangi Keluhan Musculoskeletal Disorders (MSDs) di Desa Budaya Pampang, Kecamatan Samarinda Utara, Kalimantan Timur	PKM	054/E4.1/AK.04.PT/2021
2	JAWATIR PARDOSI	PPK Pengembangan Kewirausahaan di Universitas Mulawarman	PPK	054/E4.1/AK.04.PT/2021

3. Penelitian dengan dana Lembaga Pengelola Dana Pendidikan (LPDP) TAHUN 2021

NO	KETUA PENELITIAN	JUDUL	SKIM	NO KONTRAK
1	Esti Handayani Hardi	Industrialisasi Produk Antibakterial, Imunostimulan Alami dalam rangka Kemandirian Obat Ikan Nasional (LPDP)	LPDP	PRJ- 116/LPDP/2019
2	Fajar Prasetya	Scale-Up Formula Untuk Industri Dan Uji Klinik Gel Mulut Berbahan Aktif Ekstrak Daun Sirih Hitam Sebagai Antimikroba, Antiinflamasi, dan Analgesik Dalam Penguatan Industri Berbasis Tradisi (LPDP)	LPDP	PRJ-52/LPDP/2019
3	Islamudin Ahmad	Pengembangan dan Pemanfaatan Ekstrak Kaya Ajmalicine berbasis Green Solvent dari akar Tapak Dara (<i>Vinca rosea</i>) dan Daun Kadamba (<i>Mitragyna speciosa</i> Korth. Havil) untuk penanganan COVID-19 (LPDP)	LPDP	56/FI/P-KCOVID-19.2B3/IX/2020
4	Swandari Paramita	"Pengembangan Herbal Penurun Kadar Kolesterol dan Peningkat Sistem Imun Berbasis Tumbuhan Asli Kalimantan Timur untuk menurunkan Risiko Pasien COVID-19 dengan Komorbid (LPDP)	LPDP	6/FI/P-KCOVID-19.2B3/IX/2020

4. Penelitian dengan dana Prioritas Riset Nasional (PRN) TAHUN 2021

No	Ketua Peneliti	Judul	SKIM	No Kontrak
1	Sonja Verra Tinneke Lumowa	Identifikasi Keragaman Kultivar Pisang Lokal Kalimantan Timur Berdasarkan Teknik Budidaya sebagai Upaya Ketahanan Pangan Pencegah Stunting	PRN	036/E4,1/AK,04,PRB/2021
2	Ike Anggraeni G	Pengembangan Sistem Informasi Berbasis Indikator Rawan Pangan Keluarga pada 1000 Hari Pertama Kehidupan Sebagai Upaya Deteksi Stunting di Wilayah Calon Ibu Kota Negara	PRN	036/E4,1/AK,04,PRB/2021

5. Penelitian dengan dana Kreasi Daya Cipta untuk Indonesia Raya (KedaiReka) TAHUN 2021

No	Ketua Peneliti	Judul	SKIM	No Kontrak
1	Anton Rahmadi	Program Matching Fund Kedaireka East Kalimantan Digital Connectivity for Social Problem Solvers: Pilot Project Between PT AKAB and Mulawarman University	MF KedaiReka	
2	Esti Handayani Hardi	Redesain Pengelolaan Ekosistem Mangrove di Delta Mahakam Melalui Penerapan Smart Aquaculture & Penguatan Pranata Hukum Desa	MF KedaiReka	

6. Penelitian dengan dana Pusat Unggulan Ipteks Perguruan Tinggi (PUI-PT) TAHUN 2021

No	Ketua Peneliti	Judul	SKIM	No Kontrak
1	Swandari Paramita	Program Penguatan Kelembagaan Pusat Unggulan Ilmu Pengetahuan dan Teknologi Perguruan Tinggi Tahun 2021 antara Direktorat Kelembagaan - Direktorat Jenderal Pendidikan Tinggi Kementerian Pendidikan dan Kebudayaan dengan Obat dan Kosmetik dari Hutan Tropika Lembap dan Lingkungannya (OKTAL)(PUIPT)	PUI-PT	1251/E3/PKS.04/KL/2021

7. Penelitian dengan dana Hibah Islamic Development Bank (IsDB) Unmul TAHUN 2021

No	Ketua Peneliti	Judul Penelitian	SKIM	No Kontrak
1	Prof. Dr. Rudianto Amirta	Penggunaan Katalis Peroxo-Metal Complex untuk Meningkatkan Efektifitas Delignifikasi, Sakarifikasi dan Produktifitas Kayu Macaranga Hypoleucasebagai Bahan Baku Bioetanol	Internal (IsDB)	
2	Dr. Anindita Septiarini, S.T., M.Cs.	Pengenalan Pola Kain Sarung Samarinda dengan Supervised Learning Berbasis Computer Vision	Internal (IsDB)	
3	Dr. Noor Hindryawati, M. Si	Green Synthesis Nanopartikel Perak dari Ekstrak Kulit Batang Cempedak dan Daun	Internal (IsDB)	

No	Ketua Peneliti	Judul Penelitian	SKIM	No Kontrak
		Sirsak Sebagai Produk Inovasi Indikator Ion Merkuri (II)		
4	Dr. Dwi Ermawati Rahayu, ST, MT	Pengaruh Penambahan Lindi Dan Bioaktivator Em4 Terhadap Proses Pengomposan Tandan Kosong Kelapa Sawit (Tkks)	Internal (IsDB)	
5	Kiswanto, S.Hut., M.P., Ph.D.	Pemodelan Spasial untuk Pemulihan dan Pengelolaan Lahan Pascatambang Batubara di Kota Samarinda	Internal (IsDB)	
6	Dr. Zeni Haryanto, M.Pd	Optimalisasi Kemampuan Design and Redesign Pembelajaran IPA oleh Mahasiswa Calon Guru di Masa Pandemi	Internal (IsDB)	
7	Dr. dr. Nataniel Tandirogang, M.Si.	Titer Antibodi Netralisasi pada Tenaa Kesehatan setelah 3 bulan vaksinasi dosis kedua	Internal (IsDB)	
8	Dr. Yuliansyah	Karakterisasi Sifat Kimia, Fisika dan Potensi Energi dari Pohon Asli Cepat Tumbuh di Hutan Sekunder Kalimantan Timur Serta Kesesuaian Penggunaannya Sebagai Bahan Bakar Pembangkit Listrik	Internal (IsDB)	
9	Dr. Miftakur Rohmah, SP, MP	Struktur Kristal, Kandungan Mineral, β -Karoten, α -Tokoferol, Antioksidan dan Gugus Fungsi Aktif Tepung Beras Putih dan Merah Pre-gelatinisasi dan Pre-Digest Asal Kalimantan Timur Sumber Nutrisi Anti-Stunting	Internal (IsDB)	
10	Dr. Hetty Manurung, S.Si., M.Si.	Bioaktivitas Antioksidan Dan Bioherbisida Ekstrak Daun Lai (Durio Kutejensis Hassk. Bec.) Tumbuhan Endemik Kalimantan Serta Analisis GCMS dan Fitokimianya	Internal (IsDB)	
11	Dr. Sifriyani, M.Si.	Analisis Spatiotemporal Epidemiologi dan GIS Pada Pemodelan Akumulatif Covid 19	Internal (IsDB)	
12	Dr. Elsje Theodora Maasawet, M.Pd	Pengaruh Media Virtual Lab Model Project Based Learning Berbasis Merdeka Belajar Mendukung Kemampuan Berpikir Kritis, Kreatifitas, dan Komunikasi Siswa Kelas XI SMA di Kota Samarinda	Internal (IsDB)	
13	Prof. Dr. Ir. H. Iwan Suyatna, M.Sc., DEA., IPU	Estimasi Fluks Zat Hara di Perairan Estuari Delta Mahakam, Kalimantan Timur	Internal (IsDB)	
14	Rian Hilmawan, SE, ME, Ph.D	Dampak Kebijakan Desa dan Badan Usaha Milik Desa (BUMDes) terhadap Pembangunan Perdesaan Ditinjau dari Dimensi Desa Membangun dan Pendapatan Asli Desa	Internal (IsDB)	
15	Dr. dr. Swandari Paramita, M.Kes	Pengembangan Database Titer Antibodi Penyintas Covid-19 untuk Donor Plasma Konvalesens di Universitas Mulawarman	Internal (IsDB)	
16	Dr. Eva Marlina, S.Si., M.Si.	Hybrid Ekstrak Meniran (Phyllanthus Niruri Linn) dengan Nanokomposit Tio2-Kitosan sebagai Tabir Surya dan Antioksidan	Internal (IsDB)	
17	Dr dr Rahmat Bakhtiar, MPPM	Analisa Varian Covid-19 di Kota Samarinda	Internal (IsDB)	
18	Dr. M. Fathurahman, S.Si., M.Si.	Pemodelan Regresi Poisson Inverse Gaussian dan Regresi Binomial Negatif Pada Jumlah Kasus Demam Berdarah Dengue di Kalimantan Timur	Internal (IsDB)	
19	Dr. Rina Juwita, S.IP., M.HRIR	Literasi Media dan Informasi: Strategi dan Tantangan Pemberdayaan Perempuan di Kalimantan Timur	Internal (IsDB)	

No	Ketua Peneliti	Judul Penelitian	SKIM	No Kontrak
20	Dr. Hadi Pranoto, S.P., M.P.,	Tumpang Sari Tanaman Jagung (<i>Zea mays L.</i>) dan Kacang Tanah (<i>Arachis hypogaea L.</i>) pada Pertanaman Pisang Cavendes (<i>Musa acuminata Cavendis</i>) untuk Meningkatkan Produktivitas Lahan	Internal (IsDB)	
21	Dr. Ratno Adrianto, SKM., M.Kes	Perilaku Pemangkas Rambut Terhadap Penerapan Protokol Kesehatan dan Keikutsertaan Vaksinasi Covid-19 di Kota Samarinda	Internal (IsDB)	
22	Blego Sedionoto S.K.M, M.Kes, Ph.D	Tanah Liat Kutai Sebagai Anti Parasit Lingkungan: Pengendalian filaria Larva Hookworm dan <i>Strongyloides stercoralis</i>	Internal (IsDB)	
23	Dr. Odit Ferry Kurniadinata, S.P., M.Si	Studi Karakteristik Morfologi dan Kandungan Logam Berat Pb, Cd dan Zn pada Tumbuhan Purun Danau di Muara Kaman Kabupaten Kutai Kertanegara sebagai Adsorben Alami Lokal Tropika Lembab Berpotensi Unggul	Internal (IsDB)	
24	Dr. Ike Anggraeni, SKM., M.Kes	Eksplorasi Penggunaan, Persepsi dan Hambatan Pada Implementasi Sistem Informasi Gizi Terpadu ePPBGM di Kalimantan Timur	Internal (IsDB)	
25	Dr. Ir. Revia Oktaviani, ST., MT	Analisis Kekuatan Massa Batuan Menggunakan Metode RMR-Q-System dan Deformasi Batuan di Rencana Pembangunan Terowongan di Gn. Manggah, Selili, Kota Samarinda	Internal (IsDB)	
26	Dr. rer. nat. Bodhi Dharma, M.Si	Diversitas Genetik Bakteri Aktinomiset Penghasil Petase Like Enzymes Asal Kalimantan Timur	Internal (IsDB)	
27	Dr. Suryaningsi., S.Pd., M.H.	Analisis Pengalaman Self-Efficacy Guru SMP untuk Mengembangkan Profesional Di Masa Pandemi Covid-19 di Kalimantan Timur	Internal (IsDB)	
28	Dr. Ir. Taufan Purwokusumaning Daru, MP.	Potensi Sorgum Numbu, BMR Galur G5 dan G8 pada Beberapa Level Pupuk Kandang sebagai Hijauan Makanan Ternak	Internal (IsDB)	
29	Ratih Wirapusita W, PhD	Nutrition Education Centre Sebagai Promosi Konsumsi Polyphenols, dengan Penganekaragaman Pangan Olahan Hutan Tropis Lembab di Pandemi Covid-19	Internal (IsDB)	
30	Dr. Darnah Andi Nohe, M.Si	Analisis Pengaruh Media Pembelajaran Daring dan Literasi Digital Terhadap Hasil Belajar Matematika Siswa SMP di Samarinda pada Masa Pandemi COVID-19 dengan Dummy Variable Regression	Internal (IsDB)	



BERITA ACARA
JUMLAH PUBLIKASI PENELITIAN DAN PENGABDIAN MASYARAKAT DI
BERKALA ILMIAH BERDASARKAN KATEGORI

Nomor : 136/UN17.L1/PB/2022

Pada hari ini Jum'at tanggal Empat bulan Februari tahun Dua Ribu Dua Puluh Dua, Lembaga Penelitian dan Pengabdian Kepada Masyarakat (LP2M) Universitas Mulawarman dengan ini menyampaikan Jumlah Publikasi Penelitian dan Pengabdian Masyarakat di Berkala Ilmiah Berdasarkan Kategori sebagai berikut :

1. Jumlah Publikasi Penelitian dan Pengabdian Masyarakat di Berkala Ilmiah Berdasarkan Kategori (terlampir)
2. Sebaran Jumlah Publikasi Per Tri Wulan (*Scopus Indexed Articles*) (terlampir)

Demikian berita acara ini dibuat untuk dapat dipergunakan sebagaimana mestinya.

Ketua LP2M Universitas Mulawarman,

Anton Rahmadi PhD
NIP. 19800401 200501 1 001

JUMLAH PUBLIKASI PENELITIAN DAN PENGABDIAN MASYARAKAT DI BERKALA ILMIAH BERDASARKAN KATEGORI

1. Jumlah Publikasi Penelitian dan Pengabdian Masyarakat di Berkala Ilmiah Berdasarkan Kategori

Tahun	Jumlah Publikasi Penelitian dan Pengabdian Masyarakat di Berkala Ilmiah Berdasarkan Kategori						
	Proceeding (seluruhnya)	Proceeding (Scopus Indexed)	Internasional (seluruhnya)	Internasional (Scopus Indexed)	Nasional (seluruhnya)	Nasional Terakreditasi	Citations
2019	362	105	508	149	1194	509	3082
2020	194	54	467	134	1455	505	2488
2021	181	57	267	107	845	294	409

Sumber Data: Diolah dari Sinta.Kemdikbud.go.id/Sinta.ristekbrin.go.id per 06 Januari 2022

2. Sebaran Jumlah Publikasi Per Tri Wulan (*Scopus Indexed Articles*)

Sebaran Jumlah Publikasi Per Tri Wulan (Scopus Indexed Articles)					
Tahun 2021	TW1	TW2	TW3	TW4	Keseluruhan
Internasional (Scopus Indexed)	68	15	17	7	107
Proceeding (Scopus Indexed)	20	28	8	1	57
Tahun 2020	TW1	TW2	TW3	TW4	Keseluruhan
Internasional (Scopus Indexed)	78	19	21	16	134
Proceeding (Scopus Indexed)	9	19	6	20	54
Tahun 2019	TW1	TW2	TW3	TW4	Keseluruhan
Internasional (Scopus Indexed)	79	18	30	22	149
Proceeding (Scopus Indexed)	15	10	42	38	105

Sumber Data: Diolah dari Sinta.Kemdikbud.go.id/Sinta.ristekbrin.go.id tanggal 06 Jan 2022



BERITA ACARA
JUMLAH PATEN, BUKU, DAN MEREK YANG DIDAFTARKAN
PADA TAHUN 2021

Nomor : 137/UN17.L1/PB/2022

Pada hari ini Jum'at tanggal Empat bulan Februari tahun Dua Ribu Dua Puluh Dua, Lembaga Penelitian dan Pengabdian Kepada Masyarakat (LP2M) Universitas Mulawarman dengan ini menyampaikan Jumlah Paten, Buku, dan Merek yang Didaftarkan pada Tahun 2021 (terlampir).

Demikian berita acara ini dibuat untuk dapat dipergunakan sebagaimana mestinya.



Ketua LP2M Universitas Mulawarman,

Anton Rahmadi PhD
NIP. 19800401 200501 1 001

JUMLAH PATEN, BUKU, DAN MEREK YANG DIDAFTARKAN PADA TAHUN 2021

Jumlah Publikasi Buku dan HKI Hasil Penelitian dan Pengabdian Masyarakat

Tahun	Jumlah Publikasi Buku dan HKI Hasil Penelitian dan Pengabdian Masyarakat			
	Buku Ber ISBN Terbitan MUP	Paten (SHKI)	Hak Cipta (SHKI)	Merek (SHKI)
2019	41	22	44	4
2020	30	16	60	6
2021	26	11	156	1

Sumber: Data DJKI Per 06 Januari 2022; Data MUP/SHKI per 06 Januari 2022





BERITA ACARA
FAKTOR KONVERSI HIBAH PENELITIAN DAN PENGABDIAN YANG
MENJADI LUARAN

Nomor : 138/UN17.L1/PB/2022

Pada hari ini Jum'at tanggal Empat bulan Februari tahun Dua Ribu Dua Puluh Dua, Lembaga Penelitian dan Pengabdian Kepada Masyarakat (LP2M) Universitas Mulawarman dengan ini menyampaikan Faktor Konversi Hibah Penelitian dan Pengabdian yang Menjadi Luaran (terlampir).

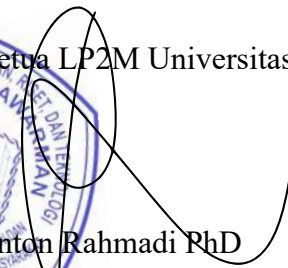
Demikian berita acara ini dibuat untuk dapat dipergunakan sebagaimana mestinya.

Ketua LP2M Universitas Mulawarman,

Anton Rahmadi PhD
NIP. 19800401 200501 1 001



FAKTOR KONVERSI HIBAH PENELITIAN DAN PENGABDIAN YANG MENJADI LUARAN

Faktor Konversi Hibah Penelitian dan Pengabdian Yang Menjadi Luaran

Parameter	Tahun Pelaksanaan							
	2018		2019		2020		2021	
	Angka	FK	Angka	FK	Angka	FK	Angka	FK
Publikasi/Penelitian	32/96	0,33	44/27	0,19	285/197	1,45	431/162	2,66
HKI/Penelitian	38/96	0,40	21/27	0,09	108/197	0,55	168/162	1,04
Buku/Penelitian	34/96	0,35	40/227	0,18	106/197	0,54	26/162	0,16
(Publikasi+HKI+BUKU)/Penelitian	104/96	1,08	105/227	0,46	499/197	2,53	625/162	3,86
Luaran/Pengabdian	n/a		2/74	0,03	37/66	0,56	b/s	b/s

t/s = tidak tersedia

b/s = belum selesai dihitung



BERITA ACARA
PENGELOLAAN PERENCANAAN, PELAKSANAAN, EVALUASI,
PERBAIKAN DAN PELAPORAN

Nomor : 139/UN17.L1/PB/2022

Pada hari ini Jum'at tanggal Empat bulan Februari tahun Dua Ribu Dua Puluh Dua, Lembaga Penelitian dan Pengabdian Kepada Masyarakat (LP2M) Universitas Mulawarman dengan ini menyampaikan Pengelolaan Perencanaan, Pelaksanaan, Evaluasi, Perbaikan dan Pelaporan sebagai berikut :

1. Kalender Kegiatan P2M di LP2M Tahun 20213.
2. Kalender Pelaksanaan KKN Tahun 20212021 (terlampir)
3. Penjabaran Tupoksi Staf Tenaga Kependidikan
4. Stuktur Penganggaran Strategis Menyesuaikan Renstra 2019-2023

Demikian berita acara ini dibuat untuk dapat dipergunakan sebagaimana mestinya.



Ketua LP2M Universitas Mulawarman,

Anton Rahmadi PhD

NIP. 19800401 200501 1 001

PENGELOLAAN PERENCANAAN, PELAKSANAAN, EVALUASI, PERBAIKAN DAN PELAPORAN

1. Kalender Kegiatan P2M di LP2M Tahun 2021

Jan	Feb	Mar	Apr	Mei	Jun	Jul	Agu	Sept	Okt	Nov-Des
Kalender LP2M										
Coaching Tim Insinas, BDPDKS		Pendataan dosen-dosen yang telah layak sebagai ketua peneliti Coaching SPJ Laporan Triwulan I				Coaching Penyiapan Proposal DRPM, Rispro, Toray, BDPDKS		Coaching Tim Insinas	Bantuan Editing Publikasi Internasional	Bantuan Pembayaran Pajak Penelitian
	Penandatanganan Kontrak Payung	Pencairan Dana Riset (Sesuai Koordinasi dengan DRPM) Coaching Luaran Wajib				Coaching Laporan 70%	Monev 70%	Surat Terlambat Unggah Laporan 70%		Submit Laporan 100%
Kalender Peneliti										
Pengumuman Penerimaan	Pra-Penelitian	Pelaksanaan Riset								Keuangan, Pajak, Laporan
		Desain Luaran Wajib					Submit Laporan 70%		Editing Publikasi Internasional	Submit Laporan 100%

2. Kalender Pelaksanaan KKN Tahun 2021

Feb	Mar	Apr	Mei	Jun	Jul	Agu	Sept
Koordinasi dengan Pemda dan Pemkab, berjumpa dengan DPMPD Daerah				Koordinasi pengiriman surat peserta KKN, DPL, dengan DPMPD			
	Penyiapan SK Tim (SK Sementara LP2M) Pengusulan SK kepada Rektor Unmul Rapat tim KKN: Minggu ke-2 Maret 2020						
	Perbaikan website Pembukaan dan Pendaftaran KKN skema tertentu*		Koordinasi sesama tim/peserta KKN		Pelaksanaan KKN*** Sekaligus Monev Lapangan		
		Pembekalan (sesuai gelombang dan skema)					
			Pendaftaran dan Pembekalan DPL**	Koordinasi Kelompok dengan DPL			

3. Penjabaran Tupoksi Staf Tenaga Kependidikan

Umum	Keuangan	Datin
- surat masuk dan keluar	- Penyusunan dan Revisi Anggaran	- updating SINTA
- Digitalisasi arsip	- Manajemen SPJ Rupiah Murni	- updating SIMLITABMAS
- laporan triwulan	- Manajemen SPJ PNB	- updating SIMANIS
- updating PK BLU	- Manajemen SPJ PNB Kerjasama	- P&PKM DRPM
- updating PK kemendikbud	- Manajemen SPJ Kerjasama (dana titipan)	- coaching proposal
- rekap presensi	- Manajemen SPJK Layanan/Jasa	- coaching paten
- SKP Remunerasi	- Laporan Keuangan Triwulan	- mediasi paten
- dukungan staf untuk kegiatan PPLH-SDA		- coaching buku
- dukungan staf untuk kegiatan Geospasial		- pembuatan kontrak turunan hibah
- dukungan staf untuk kegiatan PUI-PT		- Bantuan update data SISTER
- dukungan staf untuk kegiatan Inkubis		
- dukungan staf untuk kegiatan MUP-HKI		
- dukungan staf untuk kegiatan SosHum		
- dukungan staf untuk kegiatan Gender		
- dukungan staf untuk kegiatan P2KPM		
- dukungan staf untuk kegiatan P3W		
- data BMN		
- Updating Website LP2M		

4. Struktur Penganggaran Strategis Menyesuaikan Renstra 2019-2023

Sasaran strategis	Indikator kinerja	Pendekatan pembiayaan	Komposisi Anggaran Pendanaan (PNBP+BOPTN)	Strategi 2021
Pelaksanaan kampus merdeka	Mahasiswa melaksanakan program kampus merdeka	Pendanaan melalui program KKN (PNBP) dan hibah/kerjasama kemendikbud dan kemendesa (APBN)	Program KKN: 350rb/mhs KKN per tahun	Revisi I (Maret) Susunan panitia dan RBA
Meningkatnya kualitas kelembagaan universitas mulawarman	Ranking PT Nasional	Dana pengelolaan database SINTA dan SIMLITABMAS (PNBP)	0.84%	Revisi I (Maret) Peningkatan anggaran menjadi Rp. 30jt (penambahan operator SINTA, SIMLITABMAS, SISTER) – sumber BOPTN.
	Akreditasi Institusi	Seluruh anggaran mendukung akreditasi institusi	100%	
	Pusat Unggulan Ipteks Perguruan Tinggi	Pendanaan menuju Sains Tekno Kampus (PNBP 2021), Hibah/Kerjasama Kemendikbud dan Kemenristek/BRIN, dan LPDP Kemenkeu (APBN)	5%	Revisi I (Maret) Alokasi anggaran "seed money" Rp. 25jt per kegiatan unggulan (proposol PUIPT baru, STK, dan registrasi Inkubis) – sumber penghematan dana perjadi.
Meningkatnya relevansi dan produktivitas riset dan	Publikasi internasional	Coaching publikasi ilmiah (PNBP/APBN) Hibah P2M Kemenristek/BRIN (APBN),	20% + Hibah di Fakultas	Pengelolaan Jurnal Review (BOPTN), Jurnal INSIDAYA (KKN), Buffer reimburse biaya publikasi per Pusat (via IsDB)

Sasaran strategis	Indikator kinerja	Pendekatan pembiayaan	Komposisi Anggaran Pendanaan (PNBP+BOPTN)	Strategi 2021
pengembangan universitas mulawarman		Hibah di lingkungan fakultas		
	Kekayaan intelektual yang didaftarkan	Coaching dan mediasi paten, pengelolaan dan pemeliharaan HKI (PNBP/APBN)	25%	Revisi I (Maret) Pemeliharaan Paten Rp. 30jt Revisi Kegiatan Coaching Offline -> Webinar
	Sitasi karya ilmiah	Dana pengelolaan database SINTA dan SIMLITABMAS (PNBP)	0.84%	s.d.a
	Jurnal bereputasi terindeks global	Coaching publikasi ilmiah (PNBP/APBN)	20%	Revisi I (Maret) Revisi Kegiatan Coaching Offline -> Webinar Penyederhanaan Webinar: 1. Webinar Coaching Publikasi (Struktur tulisan, pengolahan data, translasi dan proof read) 2. Webinar Coaching Paten (struktur dokumen paten, penentuan klaim, proof read) 3. Webinar Coaching Proposal (penyusunan tim, struktur proposal, presentasi calon proposal) 4. Bantuan pengisian SINTA, SIMLITABMAS, SISTER 5. Webinar Coaching Buku (penyusunan draf buku, presentasi struktur buku)
	Prototipe penelitian dan pengembangan (research and development/R & D)	Coaching dan mediasi paten, pengelolaan dan pemeliharaan HKI (PNBP/APBN)	25%	
	Jurnal bereputasi terindeks nasional	Coaching publikasi ilmiah (PNBP/APBN)	20%	
	Jumlah prototipe industri	Coaching dan mediasi paten, pengelolaan dan pemeliharaan HKI (PNBP/APBN)	25%	
Menguatnya kapasitas inovasi universitas mulawarman	Jumlah produk inovasi	Coaching dan mediasi paten, pengelolaan dan pemeliharaan HKI (PNBP/APBN)	25%	



BERITA ACARA

REKAP ADMINISTRASI SURAT MENYURAT TAHUN 2021

Nomor : 140/UN17.L1/PB/2022

Pada hari ini Jum'at tanggal Empat bulan Februari tahun Dua Ribu Dua Puluh Dua, Lembaga Penelitian dan Pengabdian Kepada Masyarakat (LP2M) Universitas Mulawarman dengan ini menyampaikan Rekap Administrasi Surat Menyurat Tahun 2021 (terlampir).

Demikian berita acara ini dibuat untuk dapat dipergunakan sebagaimana mestinya.

Ketua LP2M Universitas Mulawarman,

Anton Rahmadi PhD
NIP. 19800401 200501 1 001

REKAP ADMINISTRASI SURAT MENYURAT

Surat Masuk

JUMLAH SURAT	TARGET/REALISASI	WAKTU PELAKSANAAN	KETERANGAN/BUKTI LINK DOKUMEN
Jumlah Surat = 20	Surat terdokumentasi dengan baik	Tgl 1-31 Jan 2021	Januari 2021
Jumlah Surat = 10	Surat terdokumentasi dengan baik	Tgl 1-28 Feb 2021	Februari 2021
Jumlah Surat = 17	Surat terdokumentasi dengan baik	Tgl 1-31 Mar 2021	Maret 2021
Jumlah Surat = 16	Surat terdokumentasi dengan baik	Tgl 1-30 April 2021	April 2021
Jumlah Surat = 18	Surat terdokumentasi dengan baik	Tgl 1-31 Mei 2021	Mei 2021
Jumlah Surat = 29	Surat terdokumentasi dengan baik	Tgl 1-30 Juni 2021	Juni 2021
Jumlah Surat = 35	Surat terdokumentasi dengan baik	Tgl 1-31 Juli 2021	Juli 2021
Jumlah Surat = 41	Surat terdokumentasi dengan baik	Tgl 1-31 Agu 2021	Agustus 2021
Jumlah Surat = 15	Surat terdokumentasi dengan baik	Tgl 1-30 Sep 2021	Sept 2021
Jumlah Surat = 24	Surat terdokumentasi dengan baik	Tgl 1-31 Okt 2021	Okt 2021
Jumlah Surat = 26	Surat terdokumentasi dengan baik	Tgl 1-30 Nov 2021	Nov 2021
Jumlah Surat = 14	Surat terdokumentasi dengan baik	Tgl 1-31 Des 2021	Des 2021
Total =265			

Surat Keluar

JUMLAH SURAT	TARGET/REALISASI	WAKTU PELAKSANAAN	KETERANGAN/BUKTI LINK DOKUMEN
Jumlah Surat = 58	Surat terdokumentasi dengan baik	Tgl 1-31 Jan 2021	Januari 2021
Jumlah Surat = 61	Surat terdokumentasi dengan baik	Tgl 1-28 Feb 2021	Februari 2021
Jumlah Surat = 54	Surat terdokumentasi dengan baik	Tgl 1-31 Mar 2021	Maret 2021
Jumlah Surat = 29	Surat terdokumentasi dengan baik	Tgl 1-30 April 2021	April 2021
Jumlah Surat = 40	Surat terdokumentasi dengan baik	Tgl 1-31 Mei 2021	Mei 2021
Jumlah Surat = 111	Surat terdokumentasi dengan baik	Tgl 1-30 Juni 2021	Juni 2021
Jumlah Surat = 154	Surat terdokumentasi dengan baik	Tgl 1-31 Juli 2021	Juli 2021
Jumlah Surat = 117	Surat terdokumentasi dengan baik	Tgl 1-31 Agu 2021	Agustus 2021
Jumlah Surat = 57	Surat terdokumentasi dengan baik	Tgl 1-30 Sep 2021	Sept 2021
Jumlah Surat = 59	Surat terdokumentasi dengan baik	Tgl 1-31 Okt 2021	Okt 2021
Jumlah Surat = 59	Surat terdokumentasi dengan baik	Tgl 1-30 Nov 2021	Nov 2021
Jumlah Surat = 48	Surat terdokumentasi dengan baik	Tgl 1-30 Des 2021	Des 2021
Total =847			

LAMPIRAN DATA DUKUNG

Data Dukung Serapan Anggaran

1. PNBP

Kegiatan	Pagu Kegiatan (Rp)	Terserap (%)	Tidak Terserap(%)
Kegiatan Reviewer Eksternal Hibah Penelitian Kemenristek Dikti	19,500,000	-	100.00
Mediasi Paten	51,000,000	19.61	80.39
Pendaftaran dan Pengalihan Hak Kekayaan Intelektual	25,500,000	50.98	49.02
Kegiatan Koordinasi Program Lembaga Penelitian dan Pengabdian Kepada Masyarakat	91,224,000	61.37	38.63
Sosialisasi/Rapat/FGD Penelitian dan Pengabdian/Rapat Koordinasi Kegiatan LP2M Unmul	48,000,000	64.76	35.24
Lembur Kegiatan Lembaga Penelitian dan Pengabdian Kepada Masyarakat Universitas Mulawarman	117,450,000	70.33	29.67
Pemeliharaan Sarana dan Prasarana Perkantoran pada LP2M Unmul	33,300,000	80.79	19.21
Pengadaan Peralatan Mesin Perkantoran (Komputer dan Harddisk Eksternal) LP2M Unmul	71,800,000	88.55	11.45
Pengadaan Peralatan Pendukung Perkantoran pada LP2M Unmul	32,000,000	96.66	3.34
Pelatihan Softskill Staf Tendik PNS dan Non PNS LP2M Unmul	50,000,000	96.94	3.06
Kegiatan Pengelolaan Website pada LP2M Unmul	43,200,000	97.57	2.43
Penyediaan Keperluan Perkantoran	60,420,000	99.25	0.75
Renovasi Ruangan (Wallpaper) pada LP2M Unmul	90,000,000	99.53	0.47
Pengadaan Meubelair pada LP2M Unmul	33,000,000	99.67	0.33
Penandatanganan MoU/PKS Program Merdeka Belajar Kampus merdeka	11,800,000	99.72	0.28
Pemeliharaan Gedung pada LP2M Unmul	18,900,000	99.78	0.22
Renovasi Toilet Ruangan Pimpinan pada LP2M Unmul	20,000,000	99.80	0.21
pengadaan Peralatan Mesin Perkantoran pada LP2M Unmul	177,561,000	99.80	0.20
Kegiatan-kegiatan lain (terserap 100%)	19,240,000	100	0
TOTAL	1,013,895,000	80.38	17.73

2. KKN

Kegiatan	Pagu Kegiatan (Rp)	Terserap (%)	Tidak Terserap (%)
Kegiatan Kuliah Kerja Nyata Tahun 2021	1,153,200,000	88.38	11.62
Perangkat Keras Penunjang KKN (Komputer untuk Zoom)	71,800,000	88.55	11.45
Bantuan Kegiatan Pengabdian Kepada Masyarakat	110,000,000	95.29	4.71
Upgrade Kapasitas Piranti Keras Server LP2M Unmul	150,000,000	96.73	3.27
Total PNBK KKN dan Luncuran	1,485,000,000	89.74	10.26

3. PNBK Kerjasama

Kegiatan	Pagu Kegiatan (Rp)	Terserap (%)	Tidak Terserap (%)
Penyusunan Rencana Perlindungan dan Pengelolaan Lingkungan Hidup RPLH Kota Waringin	300,000,000	-	100.00
Survei Indeks Kepuasan Masyarakat dan Persepsi Korupsi RSIJD Atma Husada Mahakam	30,000,000	89.09	10.91
Penyusunan Naskah Akademik Rencana Tata Ruang Wilayah (RTRW) Kab.Kutai Barat Tahun 2020	84,975,000	89.09	10.91
Penyusunan KLHS rencana pembangunan jangka menengah kota Samarinda	180,000,000	93.06	6.94
Support the Green Growth Program in East Kalimantan Province	300,000,000	94.99	5.01
Kegiatan Pemanfaatan Kajian Limbah B3 Fly Ash & Bottom Ash sebagai Roadbase dan bahan isian bangunan Pt Pupuk Kalimantan Timur	49,488,500	95.00	5.00
Konsultan Pengambilan Data Gurimbang Tahap II	232,228,744	95.00	5.00
PEMANTAUAN LINGKUNGAN HIDUP ASPEK AIR DAN UDARA PT. BADAQ	316,531,869	95.00	5.00
Penyusunan dokumen KLHS RPJMD Kotawaringin Timur	300,000,000	95.00	5.00
Pemantauan Lingkungan Hidup Aspek Air dan Udara PT. Badak Tahun 2020	456,231,000	95.00	5.00
Studi Penyusunan Gender Statistik Perhubungan Kalimantan Timur Tahap 2 dan 3	213,500,000	95.00	5.00
PEKERJAAN SURVEI PENYUSUNAN DOKUMEN UKL-UPL DAN PEKERJAAN MONITORING HASIL PEMBORAN CAELUS ENERGY SOUTH BENGARA II, Pte. Ltd. TAHUN 2021	353,990,000	95.00	5.00
Pekerjaan Survei Profil Sungai Sotek di Sekitar Kegiatan PT. BALIKPAPAN WANA LESTARI di Kabupaten Penajam Paser Utara Tahun 2020	165,000,000	98.00	2.00

Kegiatan	Pagu Kegiatan (Rp)	Terserap (%)	Tidak Terserap (%)
Lain-lain (terserap 100%)	2,480,779,000	100	
TOTAL	5,777,724,113	92.39%	7.61%

4. BOPTN

NO	Kegiatan	Pagu Kegiatan (Rp)	Terserap (%)	Tidak Terserap (%)
1	Bantuan Biaya Pemeliharaan Paten	50,000,000	58.50	41.50
2	Penunjang Penyusunan Dokumen ISO 9001:2005 Lembaga Penelitian dan Pengabdian Kepada Masyarakat Universitas Mulawarman (Dana Luncuran Set WR1)	100,000,000	99.85	0.15
3	Berlangganan Zoom berbayar Tahun 2021	27,500,000	77.34	22.66
4	Pelatihan Peningkatan Kualitas SDM dan Rapat Koordinasi, Evaluasi Capaian Kinerja Lembaga Penelitian dan Pengabdian Kepada Masyarakat Tahun 2021	190,850,000	79.49	20.51
5	Web Seminar Penelitian dan Pengabdian Kepada Masyarakat Universitas Mulawarman	160,500,000	21.25	78.75

Data Dukung Mahasiswa MBKM

1. Program KKN

NIM	Nama Lengkap	Nama Prodi	Nama Fakultas	Nilai Akhir
1601035200	HEBBY SUSANTI FORET	AKUNTANSI - S1	EKONOMI DAN BISNIS	81.98
1701035184	PANCA AIRLANGGA	AKUNTANSI - S1	EKONOMI DAN BISNIS	78.69
1701035196	WIWIN PERTIWI	AKUNTANSI - S1	EKONOMI DAN BISNIS	82
1701035201	RIZKY OKTAVIANTO	AKUNTANSI - S1	EKONOMI DAN BISNIS	86.75
1801035004	ANDI AKRAM	AKUNTANSI - S1	EKONOMI DAN BISNIS	85.39
1801035005	ULFA ANISUN	AKUNTANSI - S1	EKONOMI DAN BISNIS	90
1801035007	KEIZIA ANUGRAM SITINJAK	AKUNTANSI - S1	EKONOMI DAN BISNIS	85.25
1801035009	RIDWAN NUR	AKUNTANSI - S1	EKONOMI DAN BISNIS	86.75
1801035014	NEZAR NOVANKA FERRARI	AKUNTANSI - S1	EKONOMI DAN BISNIS	89.14
1801035020	OLIVIA MAHSA ARNELYA	AKUNTANSI - S1	EKONOMI DAN BISNIS	86.95
1801035024	NOVI DIAH MASRUOTIN	AKUNTANSI - S1	EKONOMI DAN BISNIS	93.05
1801035032	SITI ROMLAH	AKUNTANSI - S1	EKONOMI DAN BISNIS	86.19
1801035034	FIRLI AULIYA WIJAYA	AKUNTANSI - S1	EKONOMI DAN BISNIS	87.99
1801035037	TAMARA FEBYANA MAULITA	AKUNTANSI - S1	EKONOMI DAN BISNIS	86.74
1801035040	DANIAR AGUS SAMUDRA	AKUNTANSI - S1	EKONOMI DAN BISNIS	81.66
1801035041	LINI	AKUNTANSI - S1	EKONOMI DAN BISNIS	88.34
1801035044	CYNTHIA PONGLIKU	AKUNTANSI - S1	EKONOMI DAN BISNIS	91.73
1801035049	MUHAMMAD RIZQI RAHMADI	AKUNTANSI - S1	EKONOMI DAN BISNIS	84.1
1801035052	MUHAMMAD FARIZ AUFAR	AKUNTANSI - S1	EKONOMI DAN BISNIS	84.79
1801035053	YUNITA HILDA MARSELINA	AKUNTANSI - S1	EKONOMI DAN BISNIS	84.31
1801035057	FITRIANY	AKUNTANSI - S1	EKONOMI DAN BISNIS	83.96
1801035058	RISKA	AKUNTANSI - S1	EKONOMI DAN BISNIS	83.96
1801035062	SRI ROSIANA BANDONG GALLA	AKUNTANSI - S1	EKONOMI DAN BISNIS	86.75

NIM	Nama Lengkap	Nama Prodi	Nama Fakultas	Nilai Akhir
1801035068	CLARA FLORENTINA PRIMANATALIE	AKUNTANSI - S1	EKONOMI DAN BISNIS	83.43
1801035069	BUNGA TIKA ANSARI SIBUEA	AKUNTANSI - S1	EKONOMI DAN BISNIS	82.76
1801035075	ARBIAH	AKUNTANSI - S1	EKONOMI DAN BISNIS	86.5
1801035077	KARIN ROHADATUL NISANTI	AKUNTANSI - S1	EKONOMI DAN BISNIS	90.23
1801035082	AINUL MUNAYA Q'ODRI	AKUNTANSI - S1	EKONOMI DAN BISNIS	85
1801035083	IRMA MAYANG SARI	AKUNTANSI - S1	EKONOMI DAN BISNIS	84.98
1801035084	JACKLINE ERVINA	AKUNTANSI - S1	EKONOMI DAN BISNIS	86.1
1801035086	MUHAMMAD FARHAN HAFIDZ DEWA AHMADI PUTRA	AKUNTANSI - S1	EKONOMI DAN BISNIS	90.65
1801035088	MUHAMMAD ALIF MUTTAQIN	AKUNTANSI - S1	EKONOMI DAN BISNIS	81.74
1801035093	KARMILA AULIA SAHAJA	AKUNTANSI - S1	EKONOMI DAN BISNIS	85.14
1801035096	ASPIAN NOOR	AKUNTANSI - S1	EKONOMI DAN BISNIS	85.14
1801035097	WANDA ATRIA IMANIAR	AKUNTANSI - S1	EKONOMI DAN BISNIS	76.83
1801035098	AGAPE ANGELINA FEBRIANTI E.R	AKUNTANSI - S1	EKONOMI DAN BISNIS	86.94
1801035099	YENI BERRIA	AKUNTANSI - S1	EKONOMI DAN BISNIS	94.19
1801035102	CACA ANDRI PURNOMO	AKUNTANSI - S1	EKONOMI DAN BISNIS	93.91
1801035104	SYIFA AZZAHRA HAFIDZ	AKUNTANSI - S1	EKONOMI DAN BISNIS	85.83
1801035105	ATIKA FILIA PUTRIANI	AKUNTANSI - S1	EKONOMI DAN BISNIS	94.56
1801035106	VERANITA	AKUNTANSI - S1	EKONOMI DAN BISNIS	80.38
1801035107	SITI NUR ALIZA	AKUNTANSI - S1	EKONOMI DAN BISNIS	90.85
1801035111	ALSYADILLA ANGGITA	AKUNTANSI - S1	EKONOMI DAN BISNIS	84.19
1801035112	MUSAFIRA RAHMANIA	AKUNTANSI - S1	EKONOMI DAN BISNIS	87.18
1801035113	REZA IBNU BAHRIANSYAH	AKUNTANSI - S1	EKONOMI DAN BISNIS	84.19
1801035114	NOPIKA SAFITRI	AKUNTANSI - S1	EKONOMI DAN BISNIS	84.35
1801035115	ARIEF INDRA HARYADI	AKUNTANSI - S1	EKONOMI DAN BISNIS	89.5
1801035116	ANITA PRAYOGO	AKUNTANSI - S1	EKONOMI DAN BISNIS	88.46
1801035117	OKY ANDRE WIJAYA	AKUNTANSI - S1	EKONOMI DAN BISNIS	82.3

NIM	Nama Lengkap	Nama Prodi	Nama Fakultas	Nilai Akhir
1801035119	SHALLY NAJAT	AKUNTANSI - S1	EKONOMI DAN BISNIS	85.88
1801035125	RATNA ANANDA DEWI	AKUNTANSI - S1	EKONOMI DAN BISNIS	83.69
1801035128	SHADAM RAFLY WINKAUSAR	AKUNTANSI - S1	EKONOMI DAN BISNIS	88.38
1801035133	ANNISAH DWI ANANDA SAPUTRI	AKUNTANSI - S1	EKONOMI DAN BISNIS	92.1
1801035134	FEBY MELIANA	AKUNTANSI - S1	EKONOMI DAN BISNIS	84.79
1801035135	MUHAMMAD AGUNG DRAJAT	AKUNTANSI - S1	EKONOMI DAN BISNIS	93.35
1801035136	YUNI DIAS SAFITRI RAHAYU	AKUNTANSI - S1	EKONOMI DAN BISNIS	88.86
1801035139	RETNO WULANDARI	AKUNTANSI - S1	EKONOMI DAN BISNIS	88.05
1801035140	CHAVID NURFALLAH	AKUNTANSI - S1	EKONOMI DAN BISNIS	87.86
1801035141	MARIANI	AKUNTANSI - S1	EKONOMI DAN BISNIS	86.26
1801035142	MUH.IBNU YAHYA	AKUNTANSI - S1	EKONOMI DAN BISNIS	83.05
1801035144	CAHYA PUTRI RAHMADHANI	AKUNTANSI - S1	EKONOMI DAN BISNIS	86.58
1801035148	HERIADI	AKUNTANSI - S1	EKONOMI DAN BISNIS	81.26
1801035150	SITI MARLINA	AKUNTANSI - S1	EKONOMI DAN BISNIS	79.94
1801035152	NURI PITRIANI	AKUNTANSI - S1	EKONOMI DAN BISNIS	87.54
1801035154	NUR APRILIA	AKUNTANSI - S1	EKONOMI DAN BISNIS	87.53
1801035158	VIRDA ARIESTA	AKUNTANSI - S1	EKONOMI DAN BISNIS	93.19
1801035160	RIDHO PANGESTU	AKUNTANSI - S1	EKONOMI DAN BISNIS	87.19
1801035166	DEWI SAFITRI	AKUNTANSI - S1	EKONOMI DAN BISNIS	87.53
1801035169	ANNISA PUTERI AVIANTY	AKUNTANSI - S1	EKONOMI DAN BISNIS	91.59
1801035170	NERISSA ARVIANA TJIANG	AKUNTANSI - S1	EKONOMI DAN BISNIS	86
1801035173	DEDE NURISMA SALSABILA	AKUNTANSI - S1	EKONOMI DAN BISNIS	87.78
1801035174	CHRISTINE GABRIELLA	AKUNTANSI - S1	EKONOMI DAN BISNIS	85.66
1801035175	GEA GALILEA	AKUNTANSI - S1	EKONOMI DAN BISNIS	87.18
1801035176	NURHALISA .S	AKUNTANSI - S1	EKONOMI DAN BISNIS	87.45
1801035179	YETTI PEBRIYANI	AKUNTANSI - S1	EKONOMI DAN BISNIS	90.7
1801035180	AZIZAH OLVICKA MAYODA	AKUNTANSI - S1	EKONOMI DAN BISNIS	87.18

NIM	Nama Lengkap	Nama Prodi	Nama Fakultas	Nilai Akhir
1801035182	SRI HASTUTIK	AKUNTANSI - S1	EKONOMI DAN BISNIS	88.05
1801035183	KARTIKA WANTI	AKUNTANSI - S1	EKONOMI DAN BISNIS	86.26
1801035184	DELFA PALILING	AKUNTANSI - S1	EKONOMI DAN BISNIS	86.58
1801035185	FIFI ARISTA	AKUNTANSI - S1	EKONOMI DAN BISNIS	82.81
1801035186	YULIANDARI	AKUNTANSI - S1	EKONOMI DAN BISNIS	82.55
1801035187	MILLENIA KARTIKA PUTRI	AKUNTANSI - S1	EKONOMI DAN BISNIS	87.46
1801035188	ALISA NUR AZIZAH	AKUNTANSI - S1	EKONOMI DAN BISNIS	91.59
1801035189	NUR RAHMAH ANGGREANI	AKUNTANSI - S1	EKONOMI DAN BISNIS	84.31
1801035190	AYU LESTARI	AKUNTANSI - S1	EKONOMI DAN BISNIS	90.81
1801035192	ASMARANI PUSPA MENTARI	AKUNTANSI - S1	EKONOMI DAN BISNIS	81.91
1801035195	RIMANITA	AKUNTANSI - S1	EKONOMI DAN BISNIS	84.41
1801035198	DWI APRILIYANTI	AKUNTANSI - S1	EKONOMI DAN BISNIS	83.76
1801035199	VERANI	AKUNTANSI - S1	EKONOMI DAN BISNIS	83.55
1801035200	KEITARU LAZUARDI BORNEO RAFI	AKUNTANSI - S1	EKONOMI DAN BISNIS	84.36
1801035201	SYIFA	AKUNTANSI - S1	EKONOMI DAN BISNIS	81.91
1801035202	FITRI NUUR ROHMI	AKUNTANSI - S1	EKONOMI DAN BISNIS	92.15
1801035204	GRACE DEBORA IPUI	AKUNTANSI - S1	EKONOMI DAN BISNIS	83.41
1801035205	FRISTYANI ATHIKA	AKUNTANSI - S1	EKONOMI DAN BISNIS	85.64
1801035206	QURROTHA AYUN	AKUNTANSI - S1	EKONOMI DAN BISNIS	83.6
1801035207	KHAIRUNNISAH	AKUNTANSI - S1	EKONOMI DAN BISNIS	87.16
1801035211	ARMA WULAN DARI	AKUNTANSI - S1	EKONOMI DAN BISNIS	86.5
1801035220	PANY APRILIA	AKUNTANSI - S1	EKONOMI DAN BISNIS	93.25
1801035222	GLORIA MERDEKAWATI AMBASALU	AKUNTANSI - S1	EKONOMI DAN BISNIS	86.09
1801035226	FERONIKA SONG DOH	AKUNTANSI - S1	EKONOMI DAN BISNIS	81.48
1801035227	MUHAMMAD IQRAM	AKUNTANSI - S1	EKONOMI DAN BISNIS	88.69
1801035228	ABDURRACHIM	AKUNTANSI - S1	EKONOMI DAN BISNIS	83.25
1801035230	M.ADLI	AKUNTANSI - S1	EKONOMI DAN BISNIS	77.36

NIM	Nama Lengkap	Nama Prodi	Nama Fakultas	Nilai Akhir
1601015123	AISYAH LIDYA RAMADANI	EKONOMI PEMBANGUNAN - S1	EKONOMI DAN BISNIS	88.85
1701015074	MUHAMMAD TAUHID PRANATA	EKONOMI PEMBANGUNAN - S1	EKONOMI DAN BISNIS	83.44
1701015099	DENY JULIANSYAH	EKONOMI PEMBANGUNAN - S1	EKONOMI DAN BISNIS	82.75
1701015150	ISMI SOFIA JANGNGA	EKONOMI PEMBANGUNAN - S1	EKONOMI DAN BISNIS	77.33
1801015001	LOUINA D EMANUELLA BR KABAN	EKONOMI PEMBANGUNAN - S1	EKONOMI DAN BISNIS	80
1801015002	NUR AQILLA MAULIDZA	EKONOMI PEMBANGUNAN - S1	EKONOMI DAN BISNIS	89.84
1801015003	AHMAD FAWZIM	EKONOMI PEMBANGUNAN - S1	EKONOMI DAN BISNIS	85.5
1801015004	RAHMA TYAH ADHA	EKONOMI PEMBANGUNAN - S1	EKONOMI DAN BISNIS	85.26
1801015005	DZUL AINI NURDIANA	EKONOMI PEMBANGUNAN - S1	EKONOMI DAN BISNIS	86.06
1801015006	LULUK NURIFAH	EKONOMI PEMBANGUNAN - S1	EKONOMI DAN BISNIS	81.46
1801015007	ABIANUS HILUKA	EKONOMI PEMBANGUNAN - S1	EKONOMI DAN BISNIS	85.51
1801015008	MERIDYA WINDI FEBRIANI	EKONOMI PEMBANGUNAN - S1	EKONOMI DAN BISNIS	91.31
1801015010	SITI FATIMAH	EKONOMI PEMBANGUNAN - S1	EKONOMI DAN BISNIS	88.79
1801015011	ANGGI ENJANG SASONGKO	EKONOMI PEMBANGUNAN - S1	EKONOMI DAN BISNIS	85.25
1801015012	SARAH AMELIA SALSABILA	EKONOMI PEMBANGUNAN - S1	EKONOMI DAN BISNIS	82.23
1801015013	FIRMANDA HIDAYAT	EKONOMI PEMBANGUNAN - S1	EKONOMI DAN BISNIS	84.31
1801015014	TARAVINDA EKAWANTI	EKONOMI PEMBANGUNAN - S1	EKONOMI DAN BISNIS	82.63
1801015015	ANITA	EKONOMI PEMBANGUNAN - S1	EKONOMI DAN BISNIS	88.5
1801015016	ROHISLAM	EKONOMI PEMBANGUNAN - S1	EKONOMI DAN BISNIS	94.54
1801015017	MUHAMMAD DALLE FADLURRAMADHAN	EKONOMI PEMBANGUNAN - S1	EKONOMI DAN BISNIS	92.78
1801015018	ASTRI APRILIA	EKONOMI PEMBANGUNAN - S1	EKONOMI DAN BISNIS	85
1801015020	MUHAMMAD FARHAN HERMAWAN	EKONOMI PEMBANGUNAN - S1	EKONOMI DAN BISNIS	85.7
1801015021	REY GAMAPUTRA PANJAITAN	EKONOMI PEMBANGUNAN - S1	EKONOMI DAN BISNIS	86.68
1801015022	MUHAMMAD ZULFIKAR HIDAYAT	EKONOMI PEMBANGUNAN - S1	EKONOMI DAN BISNIS	83.75
1801015023	RIZKY INKA HARIYANTO	EKONOMI PEMBANGUNAN - S1	EKONOMI DAN BISNIS	87.63
1801015024	FITRI AYUNI	EKONOMI PEMBANGUNAN - S1	EKONOMI DAN BISNIS	84.26
1801015025	TIARA DEWI BUDIMAN	EKONOMI PEMBANGUNAN - S1	EKONOMI DAN BISNIS	86.05

NIM	Nama Lengkap	Nama Prodi	Nama Fakultas	Nilai Akhir
1801015026	RAUDATUL JANNAH	EKONOMI PEMBANGUNAN - S1	EKONOMI DAN BISNIS	86.9
1801015027	NUR WAHIDAH	EKONOMI PEMBANGUNAN - S1	EKONOMI DAN BISNIS	85.76
1801015028	CHAYRISSA JULYANA	EKONOMI PEMBANGUNAN - S1	EKONOMI DAN BISNIS	88.08
1801015029	NUR JANNAH	EKONOMI PEMBANGUNAN - S1	EKONOMI DAN BISNIS	83.81
1801015030	NANDA PUTRI OCTAVIA	EKONOMI PEMBANGUNAN - S1	EKONOMI DAN BISNIS	89.75
1801015031	UTUT HAYIN PRASETYO	EKONOMI PEMBANGUNAN - S1	EKONOMI DAN BISNIS	85.94
1801015032	JESSI RIMA MAULIDA	EKONOMI PEMBANGUNAN - S1	EKONOMI DAN BISNIS	84.08
1801015033	MELATI OKTAVIANTI	EKONOMI PEMBANGUNAN - S1	EKONOMI DAN BISNIS	81.75
1801015034	MESYA SAFIRA	EKONOMI PEMBANGUNAN - S1	EKONOMI DAN BISNIS	88.25
1801015035	HAIRIANI NOOR MELSHA	EKONOMI PEMBANGUNAN - S1	EKONOMI DAN BISNIS	84.68
1801015036	NADIA INDRI AGUSTINA	EKONOMI PEMBANGUNAN - S1	EKONOMI DAN BISNIS	87.19
1801015037	WAHYU PUTRA MAULANA AM	EKONOMI PEMBANGUNAN - S1	EKONOMI DAN BISNIS	87.63
1801015038	MUHAMMAD KHUSAIRI	EKONOMI PEMBANGUNAN - S1	EKONOMI DAN BISNIS	87.46
1801015039	YAHYA	EKONOMI PEMBANGUNAN - S1	EKONOMI DAN BISNIS	84.13
1801015040	GERHANA ANDIKA AJITIONO	EKONOMI PEMBANGUNAN - S1	EKONOMI DAN BISNIS	90.88
1801015042	ANNISA ANSORI	EKONOMI PEMBANGUNAN - S1	EKONOMI DAN BISNIS	85.26
1801015043	NABILA RIZKY RUDINA	EKONOMI PEMBANGUNAN - S1	EKONOMI DAN BISNIS	85.45
1801015044	RETINA WAHYUNI	EKONOMI PEMBANGUNAN - S1	EKONOMI DAN BISNIS	83.38
1801015045	DILA NOVIANI	EKONOMI PEMBANGUNAN - S1	EKONOMI DAN BISNIS	87.41
1801015046	NUR EVA YANTI	EKONOMI PEMBANGUNAN - S1	EKONOMI DAN BISNIS	86.1
1801015047	DAH NOVITA SARI	EKONOMI PEMBANGUNAN - S1	EKONOMI DAN BISNIS	83.76
1801015048	MUHAMMAD MAULANA	EKONOMI PEMBANGUNAN - S1	EKONOMI DAN BISNIS	82.45
1801015049	ARINDA JUMRADIANTI	EKONOMI PEMBANGUNAN - S1	EKONOMI DAN BISNIS	86.35
1801015050	ASHRAF AZIS	EKONOMI PEMBANGUNAN - S1	EKONOMI DAN BISNIS	90
1801015051	WAHYU MUSTIKA ANWAR	EKONOMI PEMBANGUNAN - S1	EKONOMI DAN BISNIS	83.05
1801015052	ELGY ERLINDA	EKONOMI PEMBANGUNAN - S1	EKONOMI DAN BISNIS	83.33
1801015053	KAMAWASITA	EKONOMI PEMBANGUNAN - S1	EKONOMI DAN BISNIS	91.53

NIM	Nama Lengkap	Nama Prodi	Nama Fakultas	Nilai Akhir
1801015054	INDRA CAHYANA	EKONOMI PEMBANGUNAN - S1	EKONOMI DAN BISNIS	91.3
1801015055	HEMA MAULIDA	EKONOMI PEMBANGUNAN - S1	EKONOMI DAN BISNIS	84.31
1801015056	ZANNUBA OLIVYA FEBRIANTI	EKONOMI PEMBANGUNAN - S1	EKONOMI DAN BISNIS	76.88
1801015057	DITA PURNAMASARI	EKONOMI PEMBANGUNAN - S1	EKONOMI DAN BISNIS	90.88
1801015058	CENY NOORMADINAH	EKONOMI PEMBANGUNAN - S1	EKONOMI DAN BISNIS	83.5
1801015059	ERIKA BERLINA SAPUTRI	EKONOMI PEMBANGUNAN - S1	EKONOMI DAN BISNIS	87.78
1801015061	WINDI ASTUTI	EKONOMI PEMBANGUNAN - S1	EKONOMI DAN BISNIS	92.36
1801015062	MUHAMMAD NUR FIKRI	EKONOMI PEMBANGUNAN - S1	EKONOMI DAN BISNIS	85.79
1801015063	SITI AL AISYAH	EKONOMI PEMBANGUNAN - S1	EKONOMI DAN BISNIS	84.73
1801015064	FRYZKA AMELLIA PUTRI ADI MARTA	EKONOMI PEMBANGUNAN - S1	EKONOMI DAN BISNIS	87.64
1801015065	MUHLIZA	EKONOMI PEMBANGUNAN - S1	EKONOMI DAN BISNIS	85.69
1801015066	JUHAMRI	EKONOMI PEMBANGUNAN - S1	EKONOMI DAN BISNIS	83.44
1801015067	SEPTIANA ROSALINA	EKONOMI PEMBANGUNAN - S1	EKONOMI DAN BISNIS	90.16
1801015069	MARLINA	EKONOMI PEMBANGUNAN - S1	EKONOMI DAN BISNIS	83.81
1801015070	DEBI NUR SOPIATI	EKONOMI PEMBANGUNAN - S1	EKONOMI DAN BISNIS	84.38
1801015071	YAYAN ALIYANSYAH	EKONOMI PEMBANGUNAN - S1	EKONOMI DAN BISNIS	78.25
1801015072	ETA OKTAFIYANA	EKONOMI PEMBANGUNAN - S1	EKONOMI DAN BISNIS	86.26
1801015073	HASMA	EKONOMI PEMBANGUNAN - S1	EKONOMI DAN BISNIS	87.08
1801015074	HENY DILLA MONICA	EKONOMI PEMBANGUNAN - S1	EKONOMI DAN BISNIS	88.91
1801015075	MEYLIANA ANJELITA	EKONOMI PEMBANGUNAN - S1	EKONOMI DAN BISNIS	84.19
1801015076	FITRIAH NURUL SHOLIKHAH	EKONOMI PEMBANGUNAN - S1	EKONOMI DAN BISNIS	87.63
1801015077	INTAN	EKONOMI PEMBANGUNAN - S1	EKONOMI DAN BISNIS	83.15
1801015078	TITIS ISNUN RACHMATUL	EKONOMI PEMBANGUNAN - S1	EKONOMI DAN BISNIS	84.4
1801015080	HENY APRILIA	EKONOMI PEMBANGUNAN - S1	EKONOMI DAN BISNIS	87.95
1801015081	REGITA PUTRI RAMADHANI	EKONOMI PEMBANGUNAN - S1	EKONOMI DAN BISNIS	83.94
1801015082	IRMA TRI RAHAYU	EKONOMI PEMBANGUNAN - S1	EKONOMI DAN BISNIS	78.63
1801015083	IVADRA FRIESTA SONDAKH	EKONOMI PEMBANGUNAN - S1	EKONOMI DAN BISNIS	89.45

NIM	Nama Lengkap	Nama Prodi	Nama Fakultas	Nilai Akhir
1801015084	KARUNIA SOVIA RAHMASARI	EKONOMI PEMBANGUNAN - S1	EKONOMI DAN BISNIS	82.89
1801015085	SANTI WAHYUNINGSIH	EKONOMI PEMBANGUNAN - S1	EKONOMI DAN BISNIS	88.63
1801015086	ANDI AIDIL ADHA	EKONOMI PEMBANGUNAN - S1	EKONOMI DAN BISNIS	83.64
1801015087	DESTY DWI PUSPITA M	EKONOMI PEMBANGUNAN - S1	EKONOMI DAN BISNIS	85
1801015088	WANDA UMI RAMADHANTI	EKONOMI PEMBANGUNAN - S1	EKONOMI DAN BISNIS	84.21
1801015090	CICI OKTAVIANI	EKONOMI PEMBANGUNAN - S1	EKONOMI DAN BISNIS	86.44
1801015091	CINDY CLAUDIA	EKONOMI PEMBANGUNAN - S1	EKONOMI DAN BISNIS	91.2
1801015092	ELISA DWI APRIANI	EKONOMI PEMBANGUNAN - S1	EKONOMI DAN BISNIS	87.24
1801015093	MELLIZA SEPTYA RINI	EKONOMI PEMBANGUNAN - S1	EKONOMI DAN BISNIS	87.19
1801015094	RINI FADILLAH	EKONOMI PEMBANGUNAN - S1	EKONOMI DAN BISNIS	85.61
1801015095	ANGELA MERICI CHRISTI	EKONOMI PEMBANGUNAN - S1	EKONOMI DAN BISNIS	87.45
1801015097	ASRI	EKONOMI PEMBANGUNAN - S1	EKONOMI DAN BISNIS	83.2
1801015098	MIFTAHUL HUDA	EKONOMI PEMBANGUNAN - S1	EKONOMI DAN BISNIS	91.75
1801015099	DWI MAYMAWASTI SETIAWAN	EKONOMI PEMBANGUNAN - S1	EKONOMI DAN BISNIS	90.93
1801015100	MARSITA MARITO KLARA BR TANGGANG	EKONOMI PEMBANGUNAN - S1	EKONOMI DAN BISNIS	84.51
1801015102	MELDA RIVANA	EKONOMI PEMBANGUNAN - S1	EKONOMI DAN BISNIS	91.75
1801015103	REVVY FADLY ROBBY RACHMADI	EKONOMI PEMBANGUNAN - S1	EKONOMI DAN BISNIS	88.68
1801015104	MARIATUL QHITHIYAH	EKONOMI PEMBANGUNAN - S1	EKONOMI DAN BISNIS	90.23
1801015106	MUHAMMAD WILDAN FATIHAH	EKONOMI PEMBANGUNAN - S1	EKONOMI DAN BISNIS	84.81
1801015107	AHMAD RIFKY MAULIDAN	EKONOMI PEMBANGUNAN - S1	EKONOMI DAN BISNIS	78.06
1801015108	RATU HELDA	EKONOMI PEMBANGUNAN - S1	EKONOMI DAN BISNIS	86.31
1801015110	ELOK FEBRIANTI	EKONOMI PEMBANGUNAN - S1	EKONOMI DAN BISNIS	85.05
1801015111	NUR EVITA PUTRI SRI DEWI AZISNA	EKONOMI PEMBANGUNAN - S1	EKONOMI DAN BISNIS	86.75
1801015112	SRI DAHLIA ANDRIANI	EKONOMI PEMBANGUNAN - S1	EKONOMI DAN BISNIS	81.91
1801015114	AMI RINANDA PUTRI	EKONOMI PEMBANGUNAN - S1	EKONOMI DAN BISNIS	85.88
1801015115	RIZMA PUSPITA AYU RITTER	EKONOMI PEMBANGUNAN - S1	EKONOMI DAN BISNIS	85.96
1801015117	DYAH PURNAMASARI FAUZI	EKONOMI PEMBANGUNAN - S1	EKONOMI DAN BISNIS	85.78

NIM	Nama Lengkap	Nama Prodi	Nama Fakultas	Nilai Akhir
1801015118	SRI IMRA'ATUL HABIBAH	EKONOMI PEMBANGUNAN - S1	EKONOMI DAN BISNIS	84.5
1801015119	NUR AFIA TUT DAWAM	EKONOMI PEMBANGUNAN - S1	EKONOMI DAN BISNIS	84.31
1801015120	TSALISA TASYA IZZATUL	EKONOMI PEMBANGUNAN - S1	EKONOMI DAN BISNIS	85.8
1801015121	SYAHRANI	EKONOMI PEMBANGUNAN - S1	EKONOMI DAN BISNIS	82.44
1801015122	INTAN DEWI CHARLINA	EKONOMI PEMBANGUNAN - S1	EKONOMI DAN BISNIS	92.16
1801015124	DINA LESTARI	EKONOMI PEMBANGUNAN - S1	EKONOMI DAN BISNIS	88.13
1801015125	SYAHRUL ALAMSYAH	EKONOMI PEMBANGUNAN - S1	EKONOMI DAN BISNIS	88.06
1801015126	NORITA WINDI	EKONOMI PEMBANGUNAN - S1	EKONOMI DAN BISNIS	83.71
1801015127	NUR SABRINA HERNI WANTOGIA	EKONOMI PEMBANGUNAN - S1	EKONOMI DAN BISNIS	79.94
1801015128	ANDHIKA SETYAWAN	EKONOMI PEMBANGUNAN - S1	EKONOMI DAN BISNIS	86.54
1801015129	NUR FADLAN	EKONOMI PEMBANGUNAN - S1	EKONOMI DAN BISNIS	84.36
1801015131	SANDY MARGA DINESTA	EKONOMI PEMBANGUNAN - S1	EKONOMI DAN BISNIS	81.8
1801015132	SUCI WULANDARI	EKONOMI PEMBANGUNAN - S1	EKONOMI DAN BISNIS	84.56
1801015134	INUQ LUSIANA	EKONOMI PEMBANGUNAN - S1	EKONOMI DAN BISNIS	86.99
1801015135	PUTRI WAHYU ISMAWATI	EKONOMI PEMBANGUNAN - S1	EKONOMI DAN BISNIS	85.5
1801015137	RAHMANSYAH	EKONOMI PEMBANGUNAN - S1	EKONOMI DAN BISNIS	91.41
1801015141	RISDINA HAPIPAH	EKONOMI PEMBANGUNAN - S1	EKONOMI DAN BISNIS	81.48
1801015143	MARDAYANTI	EKONOMI PEMBANGUNAN - S1	EKONOMI DAN BISNIS	89.06
1801015144	DINDA AGUSTINA	EKONOMI PEMBANGUNAN - S1	EKONOMI DAN BISNIS	84.73
1801015147	RIKARDUS	EKONOMI PEMBANGUNAN - S1	EKONOMI DAN BISNIS	80.38
1801015153	DESI RAHMADANI SYAM	EKONOMI PEMBANGUNAN - S1	EKONOMI DAN BISNIS	89.69
1801015154	HILMANIUS TEDY	EKONOMI PEMBANGUNAN - S1	EKONOMI DAN BISNIS	82.13
1801045001	ADL FAJRIYANI DWI ASIAH	EKONOMI SYARIAH - S1	EKONOMI DAN BISNIS	90.89
1801045002	WANDA SARI	EKONOMI SYARIAH - S1	EKONOMI DAN BISNIS	82.38
1801045003	AISYAH AMARTRIA	EKONOMI SYARIAH - S1	EKONOMI DAN BISNIS	87.56
1801045004	ADI SUKMA WIJAYA	EKONOMI SYARIAH - S1	EKONOMI DAN BISNIS	92.91
1801045005	DAWUD AZAM MUHDI	EKONOMI SYARIAH - S1	EKONOMI DAN BISNIS	86.31

NIM	Nama Lengkap	Nama Prodi	Nama Fakultas	Nilai Akhir
1801045006	MUHAMMAD EKKY MAULANA	EKONOMI SYARIAH - S1	EKONOMI DAN BISNIS	90.6
1801045007	SYARIFAH RAFILLAH AULIA BALKIS	EKONOMI SYARIAH - S1	EKONOMI DAN BISNIS	90.88
1801045012	RANDY WAHYUDI	EKONOMI SYARIAH - S1	EKONOMI DAN BISNIS	87.2
1801045013	TAUFIK HIDAYAT	EKONOMI SYARIAH - S1	EKONOMI DAN BISNIS	81.51
1801045014	IKA LAVIVIA	EKONOMI SYARIAH - S1	EKONOMI DAN BISNIS	82.55
1801045015	MOCHAMAD ZAHID	EKONOMI SYARIAH - S1	EKONOMI DAN BISNIS	82.19
1801045016	NOR NOVITASARI	EKONOMI SYARIAH - S1	EKONOMI DAN BISNIS	81.91
1801045021	MUHAMMAD RUSDI	EKONOMI SYARIAH - S1	EKONOMI DAN BISNIS	76.44
1801045022	MIFTA ISTY YURADA	EKONOMI SYARIAH - S1	EKONOMI DAN BISNIS	88.06
1801045023	BAYU WARDHANIE	EKONOMI SYARIAH - S1	EKONOMI DAN BISNIS	85.14
1801045024	SYALSHAFIRA NUR AZMALIA	EKONOMI SYARIAH - S1	EKONOMI DAN BISNIS	84.26
1801045025	RIDWAN ASHARI	EKONOMI SYARIAH - S1	EKONOMI DAN BISNIS	82.25
1801045026	RIANITA	EKONOMI SYARIAH - S1	EKONOMI DAN BISNIS	87.19
1801045028	MUHAMMAD FAISAL FAHRULLAH	EKONOMI SYARIAH - S1	EKONOMI DAN BISNIS	90.28
1801045031	MUHAMMAD HENDI AKBAR	EKONOMI SYARIAH - S1	EKONOMI DAN BISNIS	87.41
1801045032	RICKY HARIYADI	EKONOMI SYARIAH - S1	EKONOMI DAN BISNIS	80.81
1801045033	EMA SUSANTI	EKONOMI SYARIAH - S1	EKONOMI DAN BISNIS	90.71
1801045034	INCA LOKA ARINI	EKONOMI SYARIAH - S1	EKONOMI DAN BISNIS	90.44
1801045035	ENENG SONIA	EKONOMI SYARIAH - S1	EKONOMI DAN BISNIS	84.56
1801045040	MUHAMMAD YAZID AFHANY	EKONOMI SYARIAH - S1	EKONOMI DAN BISNIS	84.13
1801045041	JIHAN AZIZAH	EKONOMI SYARIAH - S1	EKONOMI DAN BISNIS	81.3
1801045042	TITA KURNIAWATI	EKONOMI SYARIAH - S1	EKONOMI DAN BISNIS	84.13
1801045044	HANISA	EKONOMI SYARIAH - S1	EKONOMI DAN BISNIS	87.69
1801045045	IRWAN	EKONOMI SYARIAH - S1	EKONOMI DAN BISNIS	88.5
1801045046	NOVITA SARI DEWI ANNISA	EKONOMI SYARIAH - S1	EKONOMI DAN BISNIS	90
1801045048	WAHYUNI	EKONOMI SYARIAH - S1	EKONOMI DAN BISNIS	86.58
1801045049	FEBY YULIA NOVITA	EKONOMI SYARIAH - S1	EKONOMI DAN BISNIS	85.88

NIM	Nama Lengkap	Nama Prodi	Nama Fakultas	Nilai Akhir
1801045051	SALSABILLA FITRI ANGGRAINI	EKONOMI SYARIAH - S1	EKONOMI DAN BISNIS	95.05
1801045055	ROSYIQU LATHIFAH	EKONOMI SYARIAH - S1	EKONOMI DAN BISNIS	78.85
1801045057	NUR RISKA HAIDATURRASMI	EKONOMI SYARIAH - S1	EKONOMI DAN BISNIS	83.99
1801045061	DIAH DAMAYANTI	EKONOMI SYARIAH - S1	EKONOMI DAN BISNIS	86.94
1801045062	INDRA AGUS PURWANTO	EKONOMI SYARIAH - S1	EKONOMI DAN BISNIS	83.44
1801045063	MUHAMMAD IRFANDI	EKONOMI SYARIAH - S1	EKONOMI DAN BISNIS	87.63
1801045064	MUHAMMAD FERDI MAHMUDIN NOOR	EKONOMI SYARIAH - S1	EKONOMI DAN BISNIS	89.11
1801045067	UBEYT CHOIRY MACHFUDZ	EKONOMI SYARIAH - S1	EKONOMI DAN BISNIS	83.25
1601025169	DESKI HIZKIAWAN	MANAJEMEN - S1	EKONOMI DAN BISNIS	90.66
1701025040	MUHAMMAD FARRIS HUMAM	MANAJEMEN - S1	EKONOMI DAN BISNIS	84.81
1701025080	Deby Yurisna	MANAJEMEN - S1	EKONOMI DAN BISNIS	86.25
1701025166	RIZKY LESTARI	MANAJEMEN - S1	EKONOMI DAN BISNIS	85
1701025212	EMIR HIDAYAT	MANAJEMEN - S1	EKONOMI DAN BISNIS	91.31
1801025001	RIYA SEPTI HABIBAH	MANAJEMEN - S1	EKONOMI DAN BISNIS	88.06
1801025004	NURUL AMALIYAH	MANAJEMEN - S1	EKONOMI DAN BISNIS	87.19
1801025007	EKA NUR FAZHA	MANAJEMEN - S1	EKONOMI DAN BISNIS	89.33
1801025008	HAFIFAH	MANAJEMEN - S1	EKONOMI DAN BISNIS	90.88
1801025010	HAIRUNNISA	MANAJEMEN - S1	EKONOMI DAN BISNIS	84.8
1801025011	SHAFIRA AULIYA	MANAJEMEN - S1	EKONOMI DAN BISNIS	85.13
1801025012	RIDI DWI APRILIANI	MANAJEMEN - S1	EKONOMI DAN BISNIS	88.06
1801025013	REJIB GANDA SATRIO	MANAJEMEN - S1	EKONOMI DAN BISNIS	86.75
1801025014	RINA MAULANI PUTRI	MANAJEMEN - S1	EKONOMI DAN BISNIS	81.65
1801025015	RAIHAN FADILLAH	MANAJEMEN - S1	EKONOMI DAN BISNIS	85.23
1801025016	ZAIDAN IBRAHIM	MANAJEMEN - S1	EKONOMI DAN BISNIS	86.23
1801025017	KOMARIAH	MANAJEMEN - S1	EKONOMI DAN BISNIS	86.59
1801025018	MUHAMMAD IQBAL	MANAJEMEN - S1	EKONOMI DAN BISNIS	93.46
1801025021	FARAH ANNISA	MANAJEMEN - S1	EKONOMI DAN BISNIS	81.73

NIM	Nama Lengkap	Nama Prodi	Nama Fakultas	Nilai Akhir
1801025022	MAULIDAH FITRIYATI	MANAJEMEN - S1	EKONOMI DAN BISNIS	91.13
1801025023	ABDULLAH DZULJALALI WALIKRAM	MANAJEMEN - S1	EKONOMI DAN BISNIS	82.93
1801025024	EFRAIM FREDY RUDI	MANAJEMEN - S1	EKONOMI DAN BISNIS	88.39
1801025025	FAJAR LUTFI NURSANDY	MANAJEMEN - S1	EKONOMI DAN BISNIS	82.11
1801025027	MARIA ROSELINA CHRYSTIANTI AREN LIAN	MANAJEMEN - S1	EKONOMI DAN BISNIS	80.25
1801025028	BAYU ANGGORO	MANAJEMEN - S1	EKONOMI DAN BISNIS	90.5
1801025029	ANIDA NURSYIFA	MANAJEMEN - S1	EKONOMI DAN BISNIS	86.66
1801025030	PRAYOGO	MANAJEMEN - S1	EKONOMI DAN BISNIS	84.38
1801025031	JESLIN	MANAJEMEN - S1	EKONOMI DAN BISNIS	79.56
1801025032	KHOVIVAH NURUL AZIZAH	MANAJEMEN - S1	EKONOMI DAN BISNIS	87.69
1801025033	WILDANIA NURUL AFIFAH	MANAJEMEN - S1	EKONOMI DAN BISNIS	86.15
1801025034	MUHAMMAD ALDI FAHRONI	MANAJEMEN - S1	EKONOMI DAN BISNIS	91.2
1801025035	MUHAMMAD DIKI PRIMA	MANAJEMEN - S1	EKONOMI DAN BISNIS	83.49
1801025037	BERLIANA INGGIT LIRIFA	MANAJEMEN - S1	EKONOMI DAN BISNIS	82.99
1801025038	CHRIS CINDY CLAUDIA	MANAJEMEN - S1	EKONOMI DAN BISNIS	85.9
1801025039	ISA BELLA PUTRI ANDANHARI	MANAJEMEN - S1	EKONOMI DAN BISNIS	84.2
1801025040	SITI FARAH MILYANTI	MANAJEMEN - S1	EKONOMI DAN BISNIS	85.06
1801025041	CHICI MULIDA	MANAJEMEN - S1	EKONOMI DAN BISNIS	90.88
1801025042	ANNISA BUNGA SETIANINGRUM	MANAJEMEN - S1	EKONOMI DAN BISNIS	88.83
1801025043	FEBBY ADHANI MARTADINA	MANAJEMEN - S1	EKONOMI DAN BISNIS	82.95
1801025044	AMALIAH	MANAJEMEN - S1	EKONOMI DAN BISNIS	84.91
1801025045	KEZIA PRISKILA TUWAIDAN	MANAJEMEN - S1	EKONOMI DAN BISNIS	91.78
1801025046	MUTIA AISYAH HANIFAH	MANAJEMEN - S1	EKONOMI DAN BISNIS	89.18
1801025051	ARJUNA ANUGRAH PANGEMANAN	MANAJEMEN - S1	EKONOMI DAN BISNIS	83.14
1801025052	RIZKY KHOTIJATUL MAHGFIROH	MANAJEMEN - S1	EKONOMI DAN BISNIS	81.93
1801025053	SITI JAMILATULLAILIYAH	MANAJEMEN - S1	EKONOMI DAN BISNIS	84.2
1801025054	ALIFAH NUR FAJRINA IDZNI	MANAJEMEN - S1	EKONOMI DAN BISNIS	86.16

NIM	Nama Lengkap	Nama Prodi	Nama Fakultas	Nilai Akhir
1801025056	ROSALINDA YEANG	MANAJEMEN - S1	EKONOMI DAN BISNIS	88.4
1801025057	YOSEPH FREINADEMETZ TANAH BOLENG	MANAJEMEN - S1	EKONOMI DAN BISNIS	88.18
1801025058	MUHAMMAD MAZWAR	MANAJEMEN - S1	EKONOMI DAN BISNIS	80.23
1801025060	SARAH PERAGIN ANGIN	MANAJEMEN - S1	EKONOMI DAN BISNIS	83.51
1801025062	MUHAMMAD FANNY DZUMALIN PRATAMA	MANAJEMEN - S1	EKONOMI DAN BISNIS	84.83
1801025063	NUR NAZMI LAILA	MANAJEMEN - S1	EKONOMI DAN BISNIS	86.75
1801025064	HAFIDZ IGRAM MARZUKI	MANAJEMEN - S1	EKONOMI DAN BISNIS	83.06
1801025065	MUHAMMAD RIZAL HIMAWAN	MANAJEMEN - S1	EKONOMI DAN BISNIS	94.36
1801025066	BELLA ARISANTI SALSABILA	MANAJEMEN - S1	EKONOMI DAN BISNIS	88.06
1801025067	AISYAH JASMINE	MANAJEMEN - S1	EKONOMI DAN BISNIS	95.81
1801025068	SYAZA IBNU RAZAQ	MANAJEMEN - S1	EKONOMI DAN BISNIS	78.63
1801025070	PUTRI AL MARHAMAH	MANAJEMEN - S1	EKONOMI DAN BISNIS	84.13
1801025071	MUHAMMAD JIMLY ASH SHIDDIQIE	MANAJEMEN - S1	EKONOMI DAN BISNIS	88.44
1801025072	AWLIFIA ALFIOLITA	MANAJEMEN - S1	EKONOMI DAN BISNIS	88.41
1801025073	ALFANDY TRI WIJAYA	MANAJEMEN - S1	EKONOMI DAN BISNIS	86.75
1801025074	KRISTANTO DARMAWAN	MANAJEMEN - S1	EKONOMI DAN BISNIS	90.01
1801025075	DAVID SILWANUS SIHOTANG HASUGIAN	MANAJEMEN - S1	EKONOMI DAN BISNIS	86.31
1801025076	SALSABILA RAHMAWANI	MANAJEMEN - S1	EKONOMI DAN BISNIS	84.19
1801025077	ADINDA NURHIDAYATUN NISHA	MANAJEMEN - S1	EKONOMI DAN BISNIS	79.56
1801025078	YUSNIAR	MANAJEMEN - S1	EKONOMI DAN BISNIS	84.68
1801025079	SRI WAHYUNI	MANAJEMEN - S1	EKONOMI DAN BISNIS	86.08
1801025080	RAMADHIONI DESTRIANDRA	MANAJEMEN - S1	EKONOMI DAN BISNIS	83.41
1801025081	RIZKA SA'ADA	MANAJEMEN - S1	EKONOMI DAN BISNIS	81.48
1801025082	ATIKA LUTHFIYAH	MANAJEMEN - S1	EKONOMI DAN BISNIS	82.19
1801025085	FATIMAH ZUHRO MUNIRUL IVAN	MANAJEMEN - S1	EKONOMI DAN BISNIS	84.96
1801025086	FUAD HASYIM	MANAJEMEN - S1	EKONOMI DAN BISNIS	82.19
1801025087	FARAH AULIA RAHMAH	MANAJEMEN - S1	EKONOMI DAN BISNIS	85.13

NIM	Nama Lengkap	Nama Prodi	Nama Fakultas	Nilai Akhir
1801025088	ESA UJANA	MANAJEMEN - S1	EKONOMI DAN BISNIS	85.1
1801025090	FEBRIANI	MANAJEMEN - S1	EKONOMI DAN BISNIS	85.44
1801025093	JULYANTO CANDRA DWI CAHYONO	MANAJEMEN - S1	EKONOMI DAN BISNIS	76.5
1801025094	M.RAFI LESMANA	MANAJEMEN - S1	EKONOMI DAN BISNIS	80.49
1801025095	HANISA PRANITA	MANAJEMEN - S1	EKONOMI DAN BISNIS	85.35
1801025096	CINTYA GARNIS WANINGYUM	MANAJEMEN - S1	EKONOMI DAN BISNIS	85.19
1801025097	NIKA AZIZZAH	MANAJEMEN - S1	EKONOMI DAN BISNIS	75.13
1801025098	HAMLAN	MANAJEMEN - S1	EKONOMI DAN BISNIS	85.59
1801025100	ANIDZAR AZIZATUL HABIBAH	MANAJEMEN - S1	EKONOMI DAN BISNIS	87.08
1801025101	NATASYA APRILIA	MANAJEMEN - S1	EKONOMI DAN BISNIS	84.13
1801025102	HANSEN	MANAJEMEN - S1	EKONOMI DAN BISNIS	85.23
1801025103	WINDA CAESAR JAYANTI	MANAJEMEN - S1	EKONOMI DAN BISNIS	90.78
1801025104	TIARA ERIKA AMALIA	MANAJEMEN - S1	EKONOMI DAN BISNIS	86.84
1801025105	LAURA FEBI PUSPA	MANAJEMEN - S1	EKONOMI DAN BISNIS	83.28
1801025107	SHELLY AMARA EQYANANDA	MANAJEMEN - S1	EKONOMI DAN BISNIS	87.19
1801025108	NUR SELLA SEPTIANI	MANAJEMEN - S1	EKONOMI DAN BISNIS	80.6
1801025109	ELLINDA NOER SAFITRI	MANAJEMEN - S1	EKONOMI DAN BISNIS	82.41
1801025110	FAJAR AHYAN RIFANI	MANAJEMEN - S1	EKONOMI DAN BISNIS	77.31
1801025111	DIVA NURALIF	MANAJEMEN - S1	EKONOMI DAN BISNIS	87.73
1801025112	MUHAMMAD FIRMAN RAMADHAN	MANAJEMEN - S1	EKONOMI DAN BISNIS	92.15
1801025113	NAUVAL ANUGRAH	MANAJEMEN - S1	EKONOMI DAN BISNIS	83.69
1801025114	SELVIANA NUR CAHYANTIKA	MANAJEMEN - S1	EKONOMI DAN BISNIS	85.13
1801025115	RAISSA AZZAHRA	MANAJEMEN - S1	EKONOMI DAN BISNIS	81.74
1801025116	AYU FEBRIANI	MANAJEMEN - S1	EKONOMI DAN BISNIS	81.48
1801025117	MUHAMMAD ISMAIL ZULFIKAR IRAWAN	MANAJEMEN - S1	EKONOMI DAN BISNIS	88.96
1801025118	NABILA PUJI ASTUTI	MANAJEMEN - S1	EKONOMI DAN BISNIS	88.23
1801025119	HERLINA	MANAJEMEN - S1	EKONOMI DAN BISNIS	87.89

NIM	Nama Lengkap	Nama Prodi	Nama Fakultas	Nilai Akhir
1801025120	MUHAMMAD YASIR MURTADHO	MANAJEMEN - S1	EKONOMI DAN BISNIS	79.29
1801025121	MARGARETA NOVITA	MANAJEMEN - S1	EKONOMI DAN BISNIS	93.58
1801025122	FARHAN HILMY	MANAJEMEN - S1	EKONOMI DAN BISNIS	86.25
1801025123	ARDIYANTI SYIFA RAHMANI	MANAJEMEN - S1	EKONOMI DAN BISNIS	92.88
1801025124	SHOFIATUL IZZA	MANAJEMEN - S1	EKONOMI DAN BISNIS	81.35
1801025125	MELATI DENALISA	MANAJEMEN - S1	EKONOMI DAN BISNIS	84.31
1801025128	FITRI NURFADILLAH	MANAJEMEN - S1	EKONOMI DAN BISNIS	88.5
1801025130	VIONA HARTAWAN SANTOSO	MANAJEMEN - S1	EKONOMI DAN BISNIS	77
1801025131	DWINA THASYA MAGHRIFA	MANAJEMEN - S1	EKONOMI DAN BISNIS	92.06
1801025132	ADINDA NUR OKTAVIANI DWI PUTRI	MANAJEMEN - S1	EKONOMI DAN BISNIS	76.75
1801025133	ARINDHITA PUTRI RIAN TO	MANAJEMEN - S1	EKONOMI DAN BISNIS	91.31
1801025134	EURO DIVYA FAULINA	MANAJEMEN - S1	EKONOMI DAN BISNIS	90
1801025135	AHMAD SYAFI'I	MANAJEMEN - S1	EKONOMI DAN BISNIS	88.43
1801025136	YUNITA DWI LESTARI	MANAJEMEN - S1	EKONOMI DAN BISNIS	90.35
1801025137	FINGGA DEL ASERA CONA	MANAJEMEN - S1	EKONOMI DAN BISNIS	91.31
1801025139	SATRIA RAMADANI	MANAJEMEN - S1	EKONOMI DAN BISNIS	87.25
1801025140	SYARIFAH FADHELLA AZZAHRA	MANAJEMEN - S1	EKONOMI DAN BISNIS	84.75
1801025141	MUHAMMAD RANGGA PRATAMADINATA	MANAJEMEN - S1	EKONOMI DAN BISNIS	82.9
1801025142	MUHAMMAD PATHUL KHAIR	MANAJEMEN - S1	EKONOMI DAN BISNIS	84.79
1801025143	M. JUHRI EFENDI	MANAJEMEN - S1	EKONOMI DAN BISNIS	77.81
1801025146	MOH IRHAS ESA WISNU	MANAJEMEN - S1	EKONOMI DAN BISNIS	88.69
1801025147	LUTHFIANA ELLY FAUZIA	MANAJEMEN - S1	EKONOMI DAN BISNIS	85
1801025148	SHINTA MARDEWI	MANAJEMEN - S1	EKONOMI DAN BISNIS	93.69
1801025149	ANUGERAH NURFITRIYA MUNAWARAH	MANAJEMEN - S1	EKONOMI DAN BISNIS	88.06
1801025150	ALIYYA NUR RISSYA	MANAJEMEN - S1	EKONOMI DAN BISNIS	82.38
1801025151	ASSIFA NUR RISSYA	MANAJEMEN - S1	EKONOMI DAN BISNIS	86.93
1801025152	ADE HOIRUL ROCHIM	MANAJEMEN - S1	EKONOMI DAN BISNIS	85.18

NIM	Nama Lengkap	Nama Prodi	Nama Fakultas	Nilai Akhir
1801025153	NURUL SYARIFAH	MANAJEMEN - S1	EKONOMI DAN BISNIS	88.76
1801025157	DINA ULFIA	MANAJEMEN - S1	EKONOMI DAN BISNIS	89.93
1801025158	YULINDA HATI	MANAJEMEN - S1	EKONOMI DAN BISNIS	83.44
1801025159	YELSSY ELISABETH	MANAJEMEN - S1	EKONOMI DAN BISNIS	92.28
1801025160	FITRI RAHMADANI	MANAJEMEN - S1	EKONOMI DAN BISNIS	87.74
1801025164	NUR FAUZI TRIABDILLAH	MANAJEMEN - S1	EKONOMI DAN BISNIS	84.11
1801025165	NOVELINKA ALFATIANA LAIMA	MANAJEMEN - S1	EKONOMI DAN BISNIS	90.98
1801025166	CINDYTA TIARAPUTRI	MANAJEMEN - S1	EKONOMI DAN BISNIS	84.46
1801025168	MUHAMMAD FACHRUNAUFAL	MANAJEMEN - S1	EKONOMI DAN BISNIS	96.08
1801025169	NURHIKMA AMALIA	MANAJEMEN - S1	EKONOMI DAN BISNIS	84.84
1801025170	JENNIE NURSUFITRI RAMADHINI	MANAJEMEN - S1	EKONOMI DAN BISNIS	85.88
1801025172	LEHA DUWI SINTA	MANAJEMEN - S1	EKONOMI DAN BISNIS	79.66
1801025173	MUHAMMAD HABIBI BARAQBAB	MANAJEMEN - S1	EKONOMI DAN BISNIS	79.63
1801025174	MUHAMMAD ALAWI ASSEGAFF	MANAJEMEN - S1	EKONOMI DAN BISNIS	84.56
1801025176	PUTRA ADI PRADANA	MANAJEMEN - S1	EKONOMI DAN BISNIS	85.88
1801025177	ROSITA	MANAJEMEN - S1	EKONOMI DAN BISNIS	82.53
1801025179	ADE IRMA HIDAYAT	MANAJEMEN - S1	EKONOMI DAN BISNIS	84.36
1801025180	FAKHRUL ASHARI	MANAJEMEN - S1	EKONOMI DAN BISNIS	85.45
1801025181	VERRENA AULIA SALSABILLA	MANAJEMEN - S1	EKONOMI DAN BISNIS	91.75
1801025182	ISMAYANTI	MANAJEMEN - S1	EKONOMI DAN BISNIS	87.69
1801025184	RAHIL RAMADHANI ISLAMI	MANAJEMEN - S1	EKONOMI DAN BISNIS	82.35
1801025186	MUHAMMAD NUR HUDA	MANAJEMEN - S1	EKONOMI DAN BISNIS	86.11
1801025187	BAGAS SUNDARU IKA SAKTI	MANAJEMEN - S1	EKONOMI DAN BISNIS	83.93
1801025188	RIZKY GUNAWAN	MANAJEMEN - S1	EKONOMI DAN BISNIS	87.11
1801025189	VITA WULANDARI	MANAJEMEN - S1	EKONOMI DAN BISNIS	84.23
1801025190	RAFIKA ULFA SANDY	MANAJEMEN - S1	EKONOMI DAN BISNIS	86.93
1801025192	CINDY ANGELICA	MANAJEMEN - S1	EKONOMI DAN BISNIS	81.75

NIM	Nama Lengkap	Nama Prodi	Nama Fakultas	Nilai Akhir
1801025193	SAHRANI IRDAYANTI	MANAJEMEN - S1	EKONOMI DAN BISNIS	79.89
1801025194	MITTA ANISYAH	MANAJEMEN - S1	EKONOMI DAN BISNIS	82.54
1801025195	SUSILO	MANAJEMEN - S1	EKONOMI DAN BISNIS	80.76
1801025197	ARNURA ANNISA	MANAJEMEN - S1	EKONOMI DAN BISNIS	83.44
1801025198	AMELIA PUTRI	MANAJEMEN - S1	EKONOMI DAN BISNIS	84.24
1801025199	DIAMONEIDA PRUDHITA	MANAJEMEN - S1	EKONOMI DAN BISNIS	82.6
1801025200	KHUSNUL KHOTIMAH	MANAJEMEN - S1	EKONOMI DAN BISNIS	84.23
1801025202	PUTRI AYU	MANAJEMEN - S1	EKONOMI DAN BISNIS	84.38
1801025204	NADILA EKA RAMADHANI	MANAJEMEN - S1	EKONOMI DAN BISNIS	81.95
1801025206	MUHAMMAD ROMI ARRANERI	MANAJEMEN - S1	EKONOMI DAN BISNIS	90.94
1801025209	ANNISA ISTIQOMAH	MANAJEMEN - S1	EKONOMI DAN BISNIS	87.35
1801025210	SJECH RIDHO NURFAIZA	MANAJEMEN - S1	EKONOMI DAN BISNIS	89.61
1801025211	MUHAMMAD FAHMI IRFAN RAMADHAN	MANAJEMEN - S1	EKONOMI DAN BISNIS	85.63
1801025212	NABILLA DEWI SORA	MANAJEMEN - S1	EKONOMI DAN BISNIS	85.94
1801025213	JAGO ARUM ADILUHUNG	MANAJEMEN - S1	EKONOMI DAN BISNIS	83.5
1801025214	KRISTINA NADILA	MANAJEMEN - S1	EKONOMI DAN BISNIS	86.43
1801025216	ILMANIA LAORA SUNAN TIAS	MANAJEMEN - S1	EKONOMI DAN BISNIS	85
1801025218	SULTAN MULKY MADANNI	MANAJEMEN - S1	EKONOMI DAN BISNIS	92.1
1801025219	KHAIRUL NISYAM	MANAJEMEN - S1	EKONOMI DAN BISNIS	84.26
1801025220	NUR FAIQOH AZMI	MANAJEMEN - S1	EKONOMI DAN BISNIS	84.7
1801025221	NUR KINTAN	MANAJEMEN - S1	EKONOMI DAN BISNIS	82.34
1801025222	ELISA SETIAWAN	MANAJEMEN - S1	EKONOMI DAN BISNIS	85.01
1801025223	ALIFHIA NUR JANNAH	MANAJEMEN - S1	EKONOMI DAN BISNIS	81.75
1801025224	DESI MARTINI GITA LESTARI	MANAJEMEN - S1	EKONOMI DAN BISNIS	82.16
1801025226	RIFKA WULANDARI NAGATASYAH GINTING	MANAJEMEN - S1	EKONOMI DAN BISNIS	82.63
1801025228	YELI RATIH INDAH LONG	MANAJEMEN - S1	EKONOMI DAN BISNIS	75.81
1801025229	SYARIFAH AINAYA SASKIA	MANAJEMEN - S1	EKONOMI DAN BISNIS	85.35

NIM	Nama Lengkap	Nama Prodi	Nama Fakultas	Nilai Akhir
1801025231	NURUL INAYAH RAHMAT	MANAJEMEN - S1	EKONOMI DAN BISNIS	85.14
1801025232	MUHAMMAD ZIKRI FAUZI RAMADHANI	MANAJEMEN - S1	EKONOMI DAN BISNIS	78.71
1801025233	CICI DWI ANANDA PUTRI	MANAJEMEN - S1	EKONOMI DAN BISNIS	81.75
1801025234	ANDIKA HARTOVANI	MANAJEMEN - S1	EKONOMI DAN BISNIS	86.38
1801025235	KIKI SURYANI	MANAJEMEN - S1	EKONOMI DAN BISNIS	92.1
1801025236	ZAHRO HASANAH NAZILAH	MANAJEMEN - S1	EKONOMI DAN BISNIS	83.25
1801025240	ALDA F. OSCAR	MANAJEMEN - S1	EKONOMI DAN BISNIS	84.01
1708015229	Fitriyanti Usun	HUKUM - S1	HUKUM	93.03
1808015001	SHERA HASINTA BERIYANA	HUKUM - S1	HUKUM	85.1
1808015003	MUHAMMAD KHAFIZ DALMASYAH PUTRA	HUKUM - S1	HUKUM	87.63
1808015008	PUTRI AMALIA	HUKUM - S1	HUKUM	85.01
1808015009	SUCI ARUMDINA	HUKUM - S1	HUKUM	84.19
1808015011	APIDA LAILA	HUKUM - S1	HUKUM	83.76
1808015012	ASTIKA	HUKUM - S1	HUKUM	82.68
1808015013	NURAENI MUZDALIFAH	HUKUM - S1	HUKUM	86.91
1808015015	RINI ROSADI	HUKUM - S1	HUKUM	83.88
1808015017	LISTIANA	HUKUM - S1	HUKUM	82.38
1808015020	NASYWA SHIFA RAMADANI	HUKUM - S1	HUKUM	84.33
1808015021	MAULIDYA WAHYUNI HASANAH	HUKUM - S1	HUKUM	90
1808015025	LAILATUL NURHASANAH	HUKUM - S1	HUKUM	85.88
1808015027	PRANATA DESHEA KIKI	HUKUM - S1	HUKUM	85.26
1808015028	PUJA EMILIANI	HUKUM - S1	HUKUM	86.75
1808015029	NGASIANI SITI SHOLIAH	HUKUM - S1	HUKUM	87.53
1808015030	DEWI ANJANI	HUKUM - S1	HUKUM	83.53
1808015034	FANSYAH	HUKUM - S1	HUKUM	85.94
1808015036	ARNOLD AJANG	HUKUM - S1	HUKUM	88.9
1808015038	KHOFIFAH NURU SHOBAH	HUKUM - S1	HUKUM	82.95

NIM	Nama Lengkap	Nama Prodi	Nama Fakultas	Nilai Akhir
1808015039	ANANDA AMELIA	HUKUM - S1	HUKUM	87.1
1808015040	MUHAMMAD RISKI	HUKUM - S1	HUKUM	86.14
1808015041	NAINGGOLAN GIOVANNI KEZZIA MARGARETH	HUKUM - S1	HUKUM	89.19
1808015042	UCI PUSPITA SARI	HUKUM - S1	HUKUM	90.29
1808015043	WIDYA NINGRUM	HUKUM - S1	HUKUM	76.75
1808015045	RINDIANI PUJA SULSITA	HUKUM - S1	HUKUM	86.15
1808015050	ZAKY NAUFAL DAHANA	HUKUM - S1	HUKUM	87.04
1808015054	NUR AISYATUL HIKMAH	HUKUM - S1	HUKUM	87.04
1808015057	NATALIE AXLLIA ROSE GB	HUKUM - S1	HUKUM	84.41
1808015058	FITRI RAHMAYANI	HUKUM - S1	HUKUM	86.44
1808015064	WAHIDAH ALMA RUWANA	HUKUM - S1	HUKUM	91.74
1808015065	RIFDA ALMA MAULIDA	HUKUM - S1	HUKUM	82.33
1808015066	KLADIA DWI RAMADHANI	HUKUM - S1	HUKUM	86.31
1808015068	SOLINA	HUKUM - S1	HUKUM	88.03
1808015070	MUH GALIH ELRIANDA WIJAYA	HUKUM - S1	HUKUM	84.68
1808015073	SITI SYARINA PUTRI ARIF	HUKUM - S1	HUKUM	83.14
1808015084	AINUN JARIAH MAJID	HUKUM - S1	HUKUM	84.31
1808015087	ADAM MUKHSIN	HUKUM - S1	HUKUM	88.06
1808015095	ERINA NURAFIFAH	HUKUM - S1	HUKUM	84.31
1808015098	AHMAD NAELUL ABRORI	HUKUM - S1	HUKUM	90.71
1808015099	DELVINA	HUKUM - S1	HUKUM	88.03
1808015102	PANDAWA BORNIAI	HUKUM - S1	HUKUM	83.44
1808015110	MUHAMMAD RAJU SAHRI ARTIA	HUKUM - S1	HUKUM	81.74
1808015125	GUSTI BIMANTORO	HUKUM - S1	HUKUM	85.4
1808015154	I MADE YOGA MAS DHYANANDA	HUKUM - S1	HUKUM	82.3
1808015167	HASWINDA	HUKUM - S1	HUKUM	85.79
1808015173	ILHAM	HUKUM - S1	HUKUM	83.49

NIM	Nama Lengkap	Nama Prodi	Nama Fakultas	Nilai Akhir
1808015179	ADI BUDIMAN	HUKUM - S1	HUKUM	83.45
1808015182	ROSNA ISLADIYA	HUKUM - S1	HUKUM	83.79
1808015195	MUHAMAD MAHIB ALATIF	HUKUM - S1	HUKUM	0
1808015210	NURUL FARIDA	HUKUM - S1	HUKUM	85
1808015213	AHMAD SARBAINI	HUKUM - S1	HUKUM	82.28
1808015226	MUHAMMAD GUNTUR SAPUTRA	HUKUM - S1	HUKUM	85.43
1808015238	SAIFULLAH SAMAD	HUKUM - S1	HUKUM	84.19
1814035001	KRESNA SYUHADA RAWANGGALIH	ETNOMUSIKOLOGI - S1	ILMU BUDAYA	87.63
1814035003	YOBEL RUDY KEVIN RUMASONDI SINURAT	ETNOMUSIKOLOGI - S1	ILMU BUDAYA	92.56
1814035005	RAHMAN	ETNOMUSIKOLOGI - S1	ILMU BUDAYA	82.44
1814035006	RIFKIA ZENITA	ETNOMUSIKOLOGI - S1	ILMU BUDAYA	84.36
1814035007	DWI MUSTHOFA	ETNOMUSIKOLOGI - S1	ILMU BUDAYA	83.25
1814035008	FEGGY OKTAVIANY RIZAL	ETNOMUSIKOLOGI - S1	ILMU BUDAYA	81.88
1814035009	ISMAWATI	ETNOMUSIKOLOGI - S1	ILMU BUDAYA	87.28
1814035010	NATALINO ERIC LIRIN	ETNOMUSIKOLOGI - S1	ILMU BUDAYA	78.31
1814035011	YUVENALIS TEKWAN	ETNOMUSIKOLOGI - S1	ILMU BUDAYA	91.75
1814035012	MUHAMMAD ADI AFRIANSYAH	ETNOMUSIKOLOGI - S1	ILMU BUDAYA	89.43
1814035013	JULIANTI ROPANITA	ETNOMUSIKOLOGI - S1	ILMU BUDAYA	90.31
1814035014	SUCIANA PRIMA UMMULIA	ETNOMUSIKOLOGI - S1	ILMU BUDAYA	87.19
1814035015	SUSI SUSANTI	ETNOMUSIKOLOGI - S1	ILMU BUDAYA	89.93
1814035016	YOAKIM JODI IRVANSYAH ASUN	ETNOMUSIKOLOGI - S1	ILMU BUDAYA	88.03
1814035018	FARAH NADIA SALSABILA	ETNOMUSIKOLOGI - S1	ILMU BUDAYA	86.25
1814035020	DITHA ADHANY FARA DILA	ETNOMUSIKOLOGI - S1	ILMU BUDAYA	86.31
1814035021	ANDREAS NOPA	ETNOMUSIKOLOGI - S1	ILMU BUDAYA	78.83
1814035022	ALDI RAHMAN	ETNOMUSIKOLOGI - S1	ILMU BUDAYA	83.15
1814035024	ESTER KEZIA	ETNOMUSIKOLOGI - S1	ILMU BUDAYA	83.49
1714015021	MARIA MASO WEA	SASTRA INDONESIA - S1	ILMU BUDAYA	77.6

NIM	Nama Lengkap	Nama Prodi	Nama Fakultas	Nilai Akhir
1714015043	ERNANDRI FRIMAL DESRAM	SASTRA INDONESIA - S1	ILMU BUDAYA	88.06
1814015001	RADHA AYU NUR HIKMAH	SASTRA INDONESIA - S1	ILMU BUDAYA	84.63
1814015002	ANNISSA NOVIANI	SASTRA INDONESIA - S1	ILMU BUDAYA	85.03
1814015003	CANDRA GALUH PRATAMA	SASTRA INDONESIA - S1	ILMU BUDAYA	86.64
1814015004	FIRA RAHMADANIA EKA PUTRI	SASTRA INDONESIA - S1	ILMU BUDAYA	87.08
1814015005	MUZDHALIFAH	SASTRA INDONESIA - S1	ILMU BUDAYA	86.24
1814015006	TIARA AMALIA CINTANA	SASTRA INDONESIA - S1	ILMU BUDAYA	86.6
1814015007	PANNI PARYANTI	SASTRA INDONESIA - S1	ILMU BUDAYA	90.31
1814015008	MELISA INDRIYANI	SASTRA INDONESIA - S1	ILMU BUDAYA	85.94
1814015009	NURFITRIANI	SASTRA INDONESIA - S1	ILMU BUDAYA	85.79
1814015010	ANDIKA MULDANI	SASTRA INDONESIA - S1	ILMU BUDAYA	91.09
1814015011	TIARA AULIA PUTRI	SASTRA INDONESIA - S1	ILMU BUDAYA	88.3
1814015012	NICHOLAUS MANUTURI TAMBUNAN	SASTRA INDONESIA - S1	ILMU BUDAYA	89.73
1814015013	NIZMATUL AULIA	SASTRA INDONESIA - S1	ILMU BUDAYA	92.81
1814015014	SUTANTRY MYLAN NURIYA	SASTRA INDONESIA - S1	ILMU BUDAYA	87.95
1814015015	ERIKA INDRI ZAR	SASTRA INDONESIA - S1	ILMU BUDAYA	91.61
1814015016	MUHAMMAD AL FIKRIE	SASTRA INDONESIA - S1	ILMU BUDAYA	86.06
1814015017	DEWI FEBRIANI	SASTRA INDONESIA - S1	ILMU BUDAYA	88.38
1814015018	AZA HARFIUS	SASTRA INDONESIA - S1	ILMU BUDAYA	79.56
1814015019	AHMAD YAHYA	SASTRA INDONESIA - S1	ILMU BUDAYA	89.08
1814015020	AZHARY DHEVA FITRIE	SASTRA INDONESIA - S1	ILMU BUDAYA	87.98
1814015021	SABRINA YANUAR	SASTRA INDONESIA - S1	ILMU BUDAYA	87.53
1814015022	HANI HATUS SYAHADA	SASTRA INDONESIA - S1	ILMU BUDAYA	85.06
1814015023	NURUL MAISANTI	SASTRA INDONESIA - S1	ILMU BUDAYA	85.44
1814015024	RASMIATI	SASTRA INDONESIA - S1	ILMU BUDAYA	78.63
1814015025	YOYOK BAGAS WAHYU PRIANTO	SASTRA INDONESIA - S1	ILMU BUDAYA	76.5
1814015026	AINUN ZARIYAH	SASTRA INDONESIA - S1	ILMU BUDAYA	85.03

NIM	Nama Lengkap	Nama Prodi	Nama Fakultas	Nilai Akhir
1814015027	NIKE	SASTRA INDONESIA - S1	ILMU BUDAYA	86.75
1814015029	MULIA RAHMAH	SASTRA INDONESIA - S1	ILMU BUDAYA	90.31
1814015031	FAHREZA ARPIANTI PUTRI	SASTRA INDONESIA - S1	ILMU BUDAYA	90.58
1814015032	SERIL HIKMAWATI	SASTRA INDONESIA - S1	ILMU BUDAYA	87.19
1814015033	YULIANA YUVENTA	SASTRA INDONESIA - S1	ILMU BUDAYA	76.7
1814015034	WAHYU AGUNG RAMDANI	SASTRA INDONESIA - S1	ILMU BUDAYA	88.14
1814015035	RIZKI DWI PERMATASARI	SASTRA INDONESIA - S1	ILMU BUDAYA	84.2
1814015036	RATNA WULANDARI	SASTRA INDONESIA - S1	ILMU BUDAYA	86.31
1814015037	AINAYYA DIAN LUNGAYU	SASTRA INDONESIA - S1	ILMU BUDAYA	83.5
1814015038	ANGGA DICKY PUTRA	SASTRA INDONESIA - S1	ILMU BUDAYA	82.01
1814015039	PUSPA LEMBAYUNG	SASTRA INDONESIA - S1	ILMU BUDAYA	76.88
1814015040	MUHAMAD RAFYAK	SASTRA INDONESIA - S1	ILMU BUDAYA	83.05
1814015041	HIJRANA	SASTRA INDONESIA - S1	ILMU BUDAYA	81.63
1814015042	MUHAMMAD YUSRIL MUHARRAM	SASTRA INDONESIA - S1	ILMU BUDAYA	83.06
1814015043	KEZIA BIDA ANANDA PERMINAS DUATAN	SASTRA INDONESIA - S1	ILMU BUDAYA	86.31
1814015044	MERRY CHRISTINE	SASTRA INDONESIA - S1	ILMU BUDAYA	75.25
1814015045	NINDA RIZKI AMALIA SYARIF	SASTRA INDONESIA - S1	ILMU BUDAYA	92.1
1814015046	ALIFIA HERIKA BACHRIN	SASTRA INDONESIA - S1	ILMU BUDAYA	91.91
1814015047	NOVITA DAMAYANTI	SASTRA INDONESIA - S1	ILMU BUDAYA	83.25
1814015048	MILA AYU SHOLIKHAH	SASTRA INDONESIA - S1	ILMU BUDAYA	86.66
1814015049	OKTAVINUS LEJIU LILING	SASTRA INDONESIA - S1	ILMU BUDAYA	77.19
1814015051	SAPRINAL	SASTRA INDONESIA - S1	ILMU BUDAYA	82.28
1814015052	ARSIDAH TRIANINGSIH	SASTRA INDONESIA - S1	ILMU BUDAYA	0
1614025001	FACHRUL NOVALDY RIZKI	SASTRA INGGRIS - S1	ILMU BUDAYA	88.04
1614025087	ANDRE BUDIANATA GUNAWAN	SASTRA INGGRIS - S1	ILMU BUDAYA	81.31
1714025026	Lilis Karlina	SASTRA INGGRIS - S1	ILMU BUDAYA	83.11
1714025028	ROBANIAH	SASTRA INGGRIS - S1	ILMU BUDAYA	84.14

NIM	Nama Lengkap	Nama Prodi	Nama Fakultas	Nilai Akhir
1714025057	Dhella Nadaa Sylva	SASTRA INGGRIS - S1	ILMU BUDAYA	85.85
1714025073	YOSUA CATURIANTO	SASTRA INGGRIS - S1	ILMU BUDAYA	91.75
1814025001	DEVANA SAPUTRI	SASTRA INGGRIS - S1	ILMU BUDAYA	84.89
1814025002	PATRICK TANJAYA	SASTRA INGGRIS - S1	ILMU BUDAYA	85.13
1814025003	ZAIN AQIL HIDAYAT	SASTRA INGGRIS - S1	ILMU BUDAYA	79.34
1814025004	FHIRDA MELANI	SASTRA INGGRIS - S1	ILMU BUDAYA	82.63
1814025005	AISYAH FAZA RABBANYAH	SASTRA INGGRIS - S1	ILMU BUDAYA	81.26
1814025006	LAUW SHEREENA LAWINATA	SASTRA INGGRIS - S1	ILMU BUDAYA	81.74
1814025007	ARIQAH HANUN KHAIRUNNISA	SASTRA INGGRIS - S1	ILMU BUDAYA	87.89
1814025009	DHIYAU SANINAH	SASTRA INGGRIS - S1	ILMU BUDAYA	86.31
1814025010	F.SANDRO ASSHARY	SASTRA INGGRIS - S1	ILMU BUDAYA	85.93
1814025011	FARKA DHIYA ULHAQ	SASTRA INGGRIS - S1	ILMU BUDAYA	81.41
1814025012	EDDY PUTRA SYARIFUDDIN	SASTRA INGGRIS - S1	ILMU BUDAYA	90.7
1814025014	MURODAH SITI EKA ABIYAH	SASTRA INGGRIS - S1	ILMU BUDAYA	87.5
1814025015	SITI ROHANI	SASTRA INGGRIS - S1	ILMU BUDAYA	86.26
1814025016	SAYID HASSAN ARIEL APRIANDA	SASTRA INGGRIS - S1	ILMU BUDAYA	86.86
1814025017	MINGLI MATOO GEGE ELFINO	SASTRA INGGRIS - S1	ILMU BUDAYA	85.43
1814025018	RIA SAFITRI	SASTRA INGGRIS - S1	ILMU BUDAYA	88.25
1814025019	ADAM SAYDIN RAHMAN	SASTRA INGGRIS - S1	ILMU BUDAYA	84.48
1814025022	MICHELIA ADHA DARSONO	SASTRA INGGRIS - S1	ILMU BUDAYA	80.76
1814025023	SELVI DAYANTI	SASTRA INGGRIS - S1	ILMU BUDAYA	87.06
1814025024	SITI MUTOLIAH	SASTRA INGGRIS - S1	ILMU BUDAYA	88.43
1814025026	ADITYA RIZKY RAMADHAN	SASTRA INGGRIS - S1	ILMU BUDAYA	90.54
1814025028	DHEAS ADAM YASIN PRASETYA	SASTRA INGGRIS - S1	ILMU BUDAYA	81.31
1814025029	AULIA FIRDAYANTI	SASTRA INGGRIS - S1	ILMU BUDAYA	77.31
1814025030	CELINE SEKAR NATHANIA PURNAMA ONG	SASTRA INGGRIS - S1	ILMU BUDAYA	88.06
1814025031	WAHYU NOVIANTI	SASTRA INGGRIS - S1	ILMU BUDAYA	84.53

NIM	Nama Lengkap	Nama Prodi	Nama Fakultas	Nilai Akhir
1814025034	OKKY FRAMUDYA COKRO SANTOSO	SASTRA INGGRIS - S1	ILMU BUDAYA	83.5
1814025035	ASFIRANTI	SASTRA INGGRIS - S1	ILMU BUDAYA	85.04
1814025036	NURHIKMA ARJULIANI ISKANDAR	SASTRA INGGRIS - S1	ILMU BUDAYA	88.05
1814025038	FRANSISCO BOSAR SAMOSIR	SASTRA INGGRIS - S1	ILMU BUDAYA	87.36
1814025039	NANA NURMAYANTI	SASTRA INGGRIS - S1	ILMU BUDAYA	85.23
1814025040	SABRINA KHAIRUNNISA	SASTRA INGGRIS - S1	ILMU BUDAYA	83.76
1814025041	THAMARA FAUSTINE	SASTRA INGGRIS - S1	ILMU BUDAYA	86.23
1814025042	MUHAMMAD RAFI SYAHPUTRA	SASTRA INGGRIS - S1	ILMU BUDAYA	85.19
1814025043	AJI NURLIA FITRIANI	SASTRA INGGRIS - S1	ILMU BUDAYA	83.5
1814025044	YASVIENA YEFTA TYASMARAU LI	SASTRA INGGRIS - S1	ILMU BUDAYA	84.38
1814025045	A'ISAH	SASTRA INGGRIS - S1	ILMU BUDAYA	82.83
1814025046	HERGIANTI PUSPITA DEWI	SASTRA INGGRIS - S1	ILMU BUDAYA	88.95
1814025049	DAPA PUTRA ANUGRAH	SASTRA INGGRIS - S1	ILMU BUDAYA	93.58
1814025050	ANNISA RIZKI AYUNI	SASTRA INGGRIS - S1	ILMU BUDAYA	93.25
1814025051	YULIYANA	SASTRA INGGRIS - S1	ILMU BUDAYA	90.88
1814025052	RIFKA MAYA PANDUASTU	SASTRA INGGRIS - S1	ILMU BUDAYA	78.26
1814025053	MUHAMMAD RAZIL FAUZAN	SASTRA INGGRIS - S1	ILMU BUDAYA	94.65
1814025055	NOR IZMA	SASTRA INGGRIS - S1	ILMU BUDAYA	78.89
1814025057	DINA RAHAYU	SASTRA INGGRIS - S1	ILMU BUDAYA	80.54
1814025058	DEA ANANDA SYAHRANI	SASTRA INGGRIS - S1	ILMU BUDAYA	80.11
1814025059	MILENIA WANDA JUDITH RENATA	SASTRA INGGRIS - S1	ILMU BUDAYA	91.75
1814025060	FERDY AGAM	SASTRA INGGRIS - S1	ILMU BUDAYA	82
1814025061	RINA AYU LESTARI	SASTRA INGGRIS - S1	ILMU BUDAYA	83.15
1814025062	SITI COLODIA SUDIRMAN	SASTRA INGGRIS - S1	ILMU BUDAYA	84.46
1814025063	DEWI SARI	SASTRA INGGRIS - S1	ILMU BUDAYA	83.75
1814025064	MUHAMMAD SHAMIL BASAYEV	SASTRA INGGRIS - S1	ILMU BUDAYA	82.6
1814025065	FRIENDLY JAMES CRHISTOPHER KAINAMA	SASTRA INGGRIS - S1	ILMU BUDAYA	77.28

NIM	Nama Lengkap	Nama Prodi	Nama Fakultas	Nilai Akhir
1814025066	GITA LAILA SAFIRA	SASTRA INGGRIS - S1	ILMU BUDAYA	88.06
1814025068	ANDI SYARIFAH THALCHAH HANA UFAIRAH	SASTRA INGGRIS - S1	ILMU BUDAYA	88.5
1814025069	IRENE JESSICA CHRISTYANTI	SASTRA INGGRIS - S1	ILMU BUDAYA	85.9
1814025070	SYAHRUL RAMADANI YUSUF	SASTRA INGGRIS - S1	ILMU BUDAYA	86.84
1814025072	RINA ARMALINA	SASTRA INGGRIS - S1	ILMU BUDAYA	78.78
1814025073	THERENDY	SASTRA INGGRIS - S1	ILMU BUDAYA	83.13
1814025074	TIVANNY MEILINA KITNA KONDOARA	SASTRA INGGRIS - S1	ILMU BUDAYA	86.93
1814025075	KEVIN MORIS SIMON	SASTRA INGGRIS - S1	ILMU BUDAYA	93.19
1814025078	ASYER FEDRIK SIREGAR	SASTRA INGGRIS - S1	ILMU BUDAYA	84.73
1814025079	SALSABILA SAJIDA	SASTRA INGGRIS - S1	ILMU BUDAYA	90
1814025081	GUSTI FAISAL RIFANI	SASTRA INGGRIS - S1	ILMU BUDAYA	0
1814025082	DHIYAUHQA ATHAILLAH RIZQI RAMADHANI	SASTRA INGGRIS - S1	ILMU BUDAYA	84.11
1814025083	RANA NOVANDA PUTRA	SASTRA INGGRIS - S1	ILMU BUDAYA	79.94
1814025085	ASTRI OKTAVIANI	SASTRA INGGRIS - S1	ILMU BUDAYA	82.68
1814025087	XHAFEBRY JESSICA VALENTINE	SASTRA INGGRIS - S1	ILMU BUDAYA	84.75
1814025088	HIKMATUL FAJAR SYAMSUL HILAL	SASTRA INGGRIS - S1	ILMU BUDAYA	89.11
1814025089	IKRAR JATI ARYOPUTRO	SASTRA INGGRIS - S1	ILMU BUDAYA	85.01
1814025090	MUHAMMAD LUTHFI AZQIA	SASTRA INGGRIS - S1	ILMU BUDAYA	83.5
1814025091	SALMA TIYA ANANDA ASPIAN NUR	SASTRA INGGRIS - S1	ILMU BUDAYA	80
1814025092	BELLA ARIYANI ARDI POETRI	SASTRA INGGRIS - S1	ILMU BUDAYA	88.46
1814025094	MUHAMMAD MIRZA AKBAR	SASTRA INGGRIS - S1	ILMU BUDAYA	93.25
1814025095	KHOFIFAH SALSABILA	SASTRA INGGRIS - S1	ILMU BUDAYA	82.44
1814025097	CHOIRINA NURLITA	SASTRA INGGRIS - S1	ILMU BUDAYA	81.3
1814025098	MERCY DANIEL	SASTRA INGGRIS - S1	ILMU BUDAYA	85.63
1814025099	MUHAMMAD WILDAN	SASTRA INGGRIS - S1	ILMU BUDAYA	88.18
1814025100	DEVA NADILA	SASTRA INGGRIS - S1	ILMU BUDAYA	77.96
1814025101	YUANISA WIGUNA	SASTRA INGGRIS - S1	ILMU BUDAYA	83.81

NIM	Nama Lengkap	Nama Prodi	Nama Fakultas	Nilai Akhir
1814025102	MUHAMMAD RAMADHANI	SASTRA INGGRIS - S1	ILMU BUDAYA	81.35
1814025103	MUHAMMAD NASRUL BI SAIB	SASTRA INGGRIS - S1	ILMU BUDAYA	86.25
1814025108	KEVIN RENALDI BUDIARTO	SASTRA INGGRIS - S1	ILMU BUDAYA	85.88
1814025109	NADIA PRADITA	SASTRA INGGRIS - S1	ILMU BUDAYA	89.23
1814025110	ASHAR	SASTRA INGGRIS - S1	ILMU BUDAYA	78.7
1814025112	MOHAMMAD RAMADANI	SASTRA INGGRIS - S1	ILMU BUDAYA	87.14
1802095001	LUH MURNIATI	ADMINISTRASI BISNIS - S1	ILMU SOSIAL DAN ILMU POLITIK	86.75
1802095002	KURNIA	ADMINISTRASI BISNIS - S1	ILMU SOSIAL DAN ILMU POLITIK	87.5
1802095003	ISTI NUR AZIZA	ADMINISTRASI BISNIS - S1	ILMU SOSIAL DAN ILMU POLITIK	87.78
1802095004	SARIANDRIANI ANYAQ	ADMINISTRASI BISNIS - S1	ILMU SOSIAL DAN ILMU POLITIK	79.34
1802095006	FENY MARIA PIDAANG	ADMINISTRASI BISNIS - S1	ILMU SOSIAL DAN ILMU POLITIK	87.19
1802095007	SARTIKA	ADMINISTRASI BISNIS - S1	ILMU SOSIAL DAN ILMU POLITIK	86.75
1802095008	DIVIA MARSHA YOLANDA	ADMINISTRASI BISNIS - S1	ILMU SOSIAL DAN ILMU POLITIK	80.44
1802095009	FRILIA YUWANA IRWANDI	ADMINISTRASI BISNIS - S1	ILMU SOSIAL DAN ILMU POLITIK	82.24
1802095010	CHOFIFAH WULANDARI	ADMINISTRASI BISNIS - S1	ILMU SOSIAL DAN ILMU POLITIK	87.29
1802095011	DANIEL ROWIDSA	ADMINISTRASI BISNIS - S1	ILMU SOSIAL DAN ILMU POLITIK	84.19
1802095012	DYAN WULAN SARI	ADMINISTRASI BISNIS - S1	ILMU SOSIAL DAN ILMU POLITIK	91.31
1802095013	NANDA SUCI DESVIRA	ADMINISTRASI BISNIS - S1	ILMU SOSIAL DAN ILMU POLITIK	84
1802095014	ANDI ARINI SYAHIDAH	ADMINISTRASI BISNIS - S1	ILMU SOSIAL DAN ILMU POLITIK	91.75
1802095015	RHOSYDAH	ADMINISTRASI BISNIS - S1	ILMU SOSIAL DAN ILMU POLITIK	86.3
1802095016	SELAMAT RIYADI	ADMINISTRASI BISNIS - S1	ILMU SOSIAL DAN ILMU POLITIK	81.6
1802095017	MARDIAYANTI	ADMINISTRASI BISNIS - S1	ILMU SOSIAL DAN ILMU POLITIK	88.5
1802095018	UMBAR REKSHA LAKATISA	ADMINISTRASI BISNIS - S1	ILMU SOSIAL DAN ILMU POLITIK	85.05
1802095019	ROSTINA	ADMINISTRASI BISNIS - S1	ILMU SOSIAL DAN ILMU POLITIK	88.5
1802095020	GABRIELLA TABITA	ADMINISTRASI BISNIS - S1	ILMU SOSIAL DAN ILMU POLITIK	82.95
1802095021	ROMLAH NOVIANTI	ADMINISTRASI BISNIS - S1	ILMU SOSIAL DAN ILMU POLITIK	87.09
1802095022	NAINA AULIANA	ADMINISTRASI BISNIS - S1	ILMU SOSIAL DAN ILMU POLITIK	85.5

NIM	Nama Lengkap	Nama Prodi	Nama Fakultas	Nilai Akhir
1802095023	VERONIKA ICA	ADMINISTRASI BISNIS - S1	ILMU SOSIAL DAN ILMU POLITIK	86.76
1802095024	TAMRIN	ADMINISTRASI BISNIS - S1	ILMU SOSIAL DAN ILMU POLITIK	92.79
1802095025	NORMA YUNITA	ADMINISTRASI BISNIS - S1	ILMU SOSIAL DAN ILMU POLITIK	89.81
1802095026	TRISDA DERAMA	ADMINISTRASI BISNIS - S1	ILMU SOSIAL DAN ILMU POLITIK	83.5
1802095027	OCTAVIANUS FENDY	ADMINISTRASI BISNIS - S1	ILMU SOSIAL DAN ILMU POLITIK	87.4
1802095028	RANI AYU APRILLIANA	ADMINISTRASI BISNIS - S1	ILMU SOSIAL DAN ILMU POLITIK	80.06
1802095029	NUR AISYAH	ADMINISTRASI BISNIS - S1	ILMU SOSIAL DAN ILMU POLITIK	82.38
1802095030	MUHAMMAD TAUFIQ RAMADHAN	ADMINISTRASI BISNIS - S1	ILMU SOSIAL DAN ILMU POLITIK	93.19
1802095032	ILHAM AKBAR AMOR	ADMINISTRASI BISNIS - S1	ILMU SOSIAL DAN ILMU POLITIK	92.56
1802095033	WAHYU BINTANG PANGESTU	ADMINISTRASI BISNIS - S1	ILMU SOSIAL DAN ILMU POLITIK	87.9
1802095034	UMI NELAWATI	ADMINISTRASI BISNIS - S1	ILMU SOSIAL DAN ILMU POLITIK	85.29
1802095035	KARMILA	ADMINISTRASI BISNIS - S1	ILMU SOSIAL DAN ILMU POLITIK	80.38
1802095036	DEA RAHMAWATI	ADMINISTRASI BISNIS - S1	ILMU SOSIAL DAN ILMU POLITIK	85.88
1802095037	MUHAMMAD FACHRUN FACHREZI	ADMINISTRASI BISNIS - S1	ILMU SOSIAL DAN ILMU POLITIK	88.31
1802095038	DISHA ALMIRA FABIOLA	ADMINISTRASI BISNIS - S1	ILMU SOSIAL DAN ILMU POLITIK	82.45
1802095039	AMALIA AFIKA INTAN	ADMINISTRASI BISNIS - S1	ILMU SOSIAL DAN ILMU POLITIK	94.56
1802095040	RISKI	ADMINISTRASI BISNIS - S1	ILMU SOSIAL DAN ILMU POLITIK	85.88
1802095041	MUHAMAD NANO SUCIPTO	ADMINISTRASI BISNIS - S1	ILMU SOSIAL DAN ILMU POLITIK	91.31
1802095042	AHADIA MUTHIARA DEWI	ADMINISTRASI BISNIS - S1	ILMU SOSIAL DAN ILMU POLITIK	88.06
1802095043	SAHRIANA	ADMINISTRASI BISNIS - S1	ILMU SOSIAL DAN ILMU POLITIK	85.34
1802095044	LUKMAN HABIB NUR	ADMINISTRASI BISNIS - S1	ILMU SOSIAL DAN ILMU POLITIK	84.56
1802095045	CHINDI MAYLIYA INDRAWATI	ADMINISTRASI BISNIS - S1	ILMU SOSIAL DAN ILMU POLITIK	87.63
1802095046	AMINATUL BAROKAH	ADMINISTRASI BISNIS - S1	ILMU SOSIAL DAN ILMU POLITIK	82.23
1802095047	CATUR SEFTI NANDA	ADMINISTRASI BISNIS - S1	ILMU SOSIAL DAN ILMU POLITIK	82.81
1802095048	MUHAMMAD PRAYOGI	ADMINISTRASI BISNIS - S1	ILMU SOSIAL DAN ILMU POLITIK	83.58
1802095049	RINI WIDYA OKTAVIANI	ADMINISTRASI BISNIS - S1	ILMU SOSIAL DAN ILMU POLITIK	78.21
1802095050	NOR AZIZAH	ADMINISTRASI BISNIS - S1	ILMU SOSIAL DAN ILMU POLITIK	88.56

NIM	Nama Lengkap	Nama Prodi	Nama Fakultas	Nilai Akhir
1802095051	ALIFIAH PUTRI SALSABILA	ADMINISTRASI BISNIS - S1	ILMU SOSIAL DAN ILMU POLITIK	81.64
1802095052	AUDEVA AZHAR MUHAMAD	ADMINISTRASI BISNIS - S1	ILMU SOSIAL DAN ILMU POLITIK	82.08
1802095053	FADHILA ALFAINI	ADMINISTRASI BISNIS - S1	ILMU SOSIAL DAN ILMU POLITIK	86.85
1802095054	PUPUT SUPRIHATIN	ADMINISTRASI BISNIS - S1	ILMU SOSIAL DAN ILMU POLITIK	80.76
1802095055	PUTRI FEBRIANA MAULIDA	ADMINISTRASI BISNIS - S1	ILMU SOSIAL DAN ILMU POLITIK	84.13
1802095056	NANDA AGUS TINA	ADMINISTRASI BISNIS - S1	ILMU SOSIAL DAN ILMU POLITIK	87.36
1802095057	MEI DIYAH PUSPITA WARDANI	ADMINISTRASI BISNIS - S1	ILMU SOSIAL DAN ILMU POLITIK	81.88
1802095058	NADITYA WIDIADY ROSO	ADMINISTRASI BISNIS - S1	ILMU SOSIAL DAN ILMU POLITIK	93.25
1802095059	ANNATASYA SHIKKE ALIEFIA	ADMINISTRASI BISNIS - S1	ILMU SOSIAL DAN ILMU POLITIK	82.44
1802095060	YURISA PUTRI SARI	ADMINISTRASI BISNIS - S1	ILMU SOSIAL DAN ILMU POLITIK	85.36
1802095061	ANGGITA RATNA	ADMINISTRASI BISNIS - S1	ILMU SOSIAL DAN ILMU POLITIK	80.41
1802095062	DANY RIZKI DARMAWAN	ADMINISTRASI BISNIS - S1	ILMU SOSIAL DAN ILMU POLITIK	87.55
1802095063	FIKRI RIANDI HIDAYAT	ADMINISTRASI BISNIS - S1	ILMU SOSIAL DAN ILMU POLITIK	88.94
1802095064	MIRA LISTIANI	ADMINISTRASI BISNIS - S1	ILMU SOSIAL DAN ILMU POLITIK	90.66
1802095065	TASYA TIARA DIFA	ADMINISTRASI BISNIS - S1	ILMU SOSIAL DAN ILMU POLITIK	84.98
1802095066	DEWI SAFITRI	ADMINISTRASI BISNIS - S1	ILMU SOSIAL DAN ILMU POLITIK	84.56
1802095067	ADITIYA	ADMINISTRASI BISNIS - S1	ILMU SOSIAL DAN ILMU POLITIK	78.25
1802095069	FAUZIYAH ANANDA ERAWAN	ADMINISTRASI BISNIS - S1	ILMU SOSIAL DAN ILMU POLITIK	90.23
1802095070	CHINTYA MEI DINA DEWI	ADMINISTRASI BISNIS - S1	ILMU SOSIAL DAN ILMU POLITIK	84.35
1802095071	ANDRA ROCHMANY	ADMINISTRASI BISNIS - S1	ILMU SOSIAL DAN ILMU POLITIK	86.43
1802095073	MUHAMMAD ALI HADI	ADMINISTRASI BISNIS - S1	ILMU SOSIAL DAN ILMU POLITIK	90.49
1802095076	NOLDY PONG TARUK	ADMINISTRASI BISNIS - S1	ILMU SOSIAL DAN ILMU POLITIK	89.25
1802095077	FIRDA FITRIANI	ADMINISTRASI BISNIS - S1	ILMU SOSIAL DAN ILMU POLITIK	83.84
1802095078	IRLANI	ADMINISTRASI BISNIS - S1	ILMU SOSIAL DAN ILMU POLITIK	81.91
1802095080	M. SAID	ADMINISTRASI BISNIS - S1	ILMU SOSIAL DAN ILMU POLITIK	79.89
1802095081	ADITHIA ANGGRAHI MARJANI ASNIATI	ADMINISTRASI BISNIS - S1	ILMU SOSIAL DAN ILMU POLITIK	77.01
1802095082	DELA NUR HIKMAH	ADMINISTRASI BISNIS - S1	ILMU SOSIAL DAN ILMU POLITIK	83.68

NIM	Nama Lengkap	Nama Prodi	Nama Fakultas	Nilai Akhir
1802095083	PRINCESSCA NATASYA	ADMINISTRASI BISNIS - S1	ILMU SOSIAL DAN ILMU POLITIK	83.99
1802095084	ASELLA	ADMINISTRASI BISNIS - S1	ILMU SOSIAL DAN ILMU POLITIK	85.26
1802095085	AHMAD IQZAL	ADMINISTRASI BISNIS - S1	ILMU SOSIAL DAN ILMU POLITIK	86.75
1802095086	MUHAMMAD AWAL RAMADHOAN	ADMINISTRASI BISNIS - S1	ILMU SOSIAL DAN ILMU POLITIK	88.5
1802095089	FITRIANI	ADMINISTRASI BISNIS - S1	ILMU SOSIAL DAN ILMU POLITIK	82.19
1802095090	FIKRIANI	ADMINISTRASI BISNIS - S1	ILMU SOSIAL DAN ILMU POLITIK	87.25
1802095091	DIMAS MUHAMMAD HANAFI	ADMINISTRASI BISNIS - S1	ILMU SOSIAL DAN ILMU POLITIK	95.59
1802095092	QURROTUL AINI	ADMINISTRASI BISNIS - S1	ILMU SOSIAL DAN ILMU POLITIK	83.24
1802095093	VENNY YULIA HARTANTI	ADMINISTRASI BISNIS - S1	ILMU SOSIAL DAN ILMU POLITIK	88.14
1802095094	MURTAJAH ZULIANI	ADMINISTRASI BISNIS - S1	ILMU SOSIAL DAN ILMU POLITIK	85.13
1802095096	THESIA SASKIA PUTRI	ADMINISTRASI BISNIS - S1	ILMU SOSIAL DAN ILMU POLITIK	90.16
1802095097	DICKY SETIAWAN	ADMINISTRASI BISNIS - S1	ILMU SOSIAL DAN ILMU POLITIK	86.3
1802095098	ACHMAD AFDAL	ADMINISTRASI BISNIS - S1	ILMU SOSIAL DAN ILMU POLITIK	84.68
1802095099	GRACIA OVELIA RISTIE	ADMINISTRASI BISNIS - S1	ILMU SOSIAL DAN ILMU POLITIK	89.89
1802095101	ILLIYYIN APRILIANI PUTRI	ADMINISTRASI BISNIS - S1	ILMU SOSIAL DAN ILMU POLITIK	87.75
1802095103	DIAH MEI SARI	ADMINISTRASI BISNIS - S1	ILMU SOSIAL DAN ILMU POLITIK	83.25
1902096066	MARIA UBA DOSI	ADMINISTRASI BISNIS - S1	ILMU SOSIAL DAN ILMU POLITIK	86.75
1902096094	EZA NUGRAHA MARGANA	ADMINISTRASI BISNIS - S1	ILMU SOSIAL DAN ILMU POLITIK	89.91
1702095108	NUR AFRIDA	ADMINISTRASI BISNIS konsentrasi PARIWISATA DAN BISNIS HOSPITALITY - S1	ILMU SOSIAL DAN ILMU POLITIK	87.13
1802015001	MELISA ADELIA	ADMINISTRASI PUBLIK - S1	ILMU SOSIAL DAN ILMU POLITIK	81.75
1802015002	AGNES MARIA PERMATA PUTRI	ADMINISTRASI PUBLIK - S1	ILMU SOSIAL DAN ILMU POLITIK	90
1802015003	FIRSTY AISYAH IZZATI	ADMINISTRASI PUBLIK - S1	ILMU SOSIAL DAN ILMU POLITIK	87.19
1802015004	HERVINNE FITRIA RANIPRAMESTHI	ADMINISTRASI PUBLIK - S1	ILMU SOSIAL DAN ILMU POLITIK	84.81
1802015005	ALDA PRADITA MELANI	ADMINISTRASI PUBLIK - S1	ILMU SOSIAL DAN ILMU POLITIK	90.93
1802015006	GILANG RIZKY FEBRYANT HARDAYAT	ADMINISTRASI PUBLIK - S1	ILMU SOSIAL DAN ILMU POLITIK	85.01
1802015007	REFI RIZKI TRI PANGESTU	ADMINISTRASI PUBLIK - S1	ILMU SOSIAL DAN ILMU POLITIK	87.19

NIM	Nama Lengkap	Nama Prodi	Nama Fakultas	Nilai Akhir
1802015008	DESI MUNIKA DAMAYANTI	ADMINISTRASI PUBLIK - S1	ILMU SOSIAL DAN ILMU POLITIK	81.06
1802015009	MUHAMMAD BUDIMAN WONGSO	ADMINISTRASI PUBLIK - S1	ILMU SOSIAL DAN ILMU POLITIK	84.46
1802015010	TARI KHAIRUNNISA	ADMINISTRASI PUBLIK - S1	ILMU SOSIAL DAN ILMU POLITIK	80.58
1802015011	HAFIDZ RIZKY KUNTORO	ADMINISTRASI PUBLIK - S1	ILMU SOSIAL DAN ILMU POLITIK	87.79
1802015012	SITTI SADARIA	ADMINISTRASI PUBLIK - S1	ILMU SOSIAL DAN ILMU POLITIK	89.64
1802015013	ZALVA LINTYA OKTIANI	ADMINISTRASI PUBLIK - S1	ILMU SOSIAL DAN ILMU POLITIK	87.04
1802015014	AMANDA ZALSABILA	ADMINISTRASI PUBLIK - S1	ILMU SOSIAL DAN ILMU POLITIK	82.44
1802015015	DEA ANGGUN PRATIWI	ADMINISTRASI PUBLIK - S1	ILMU SOSIAL DAN ILMU POLITIK	85.25
1802015016	ISRAMIRANDA NOVEMBERAINI	ADMINISTRASI PUBLIK - S1	ILMU SOSIAL DAN ILMU POLITIK	87.63
1802015017	ALFIATIK NUR KHASANAH	ADMINISTRASI PUBLIK - S1	ILMU SOSIAL DAN ILMU POLITIK	87.46
1802015018	MUHAMMAD FAZAR	ADMINISTRASI PUBLIK - S1	ILMU SOSIAL DAN ILMU POLITIK	87.19
1802015019	ANDI MUHAMMAD RIFQI RUSLI	ADMINISTRASI PUBLIK - S1	ILMU SOSIAL DAN ILMU POLITIK	84.29
1802015020	RIZKA CHINTYA DEWI	ADMINISTRASI PUBLIK - S1	ILMU SOSIAL DAN ILMU POLITIK	85
1802015021	NURUL AIDA	ADMINISTRASI PUBLIK - S1	ILMU SOSIAL DAN ILMU POLITIK	88.59
1802015022	NUR AZIZAH	ADMINISTRASI PUBLIK - S1	ILMU SOSIAL DAN ILMU POLITIK	87.58
1802015023	FITRI	ADMINISTRASI PUBLIK - S1	ILMU SOSIAL DAN ILMU POLITIK	93.19
1802015024	AYU SAFITRI	ADMINISTRASI PUBLIK - S1	ILMU SOSIAL DAN ILMU POLITIK	85
1802015026	RAHUL ZAMI SYAHNI	ADMINISTRASI PUBLIK - S1	ILMU SOSIAL DAN ILMU POLITIK	87.51
1802015027	GUSTI NAUFAL RIZKY PERDANA	ADMINISTRASI PUBLIK - S1	ILMU SOSIAL DAN ILMU POLITIK	83.05
1802015028	MUHAMMAD FACHRI	ADMINISTRASI PUBLIK - S1	ILMU SOSIAL DAN ILMU POLITIK	82.9
1802015029	NURUL FITRI RAMADHANI	ADMINISTRASI PUBLIK - S1	ILMU SOSIAL DAN ILMU POLITIK	86.43
1802015030	MIA ANGGRAENI	ADMINISTRASI PUBLIK - S1	ILMU SOSIAL DAN ILMU POLITIK	91.31
1802015031	JESSIKA SUMARI	ADMINISTRASI PUBLIK - S1	ILMU SOSIAL DAN ILMU POLITIK	90.94
1802015032	ASTRY SWETENIA	ADMINISTRASI PUBLIK - S1	ILMU SOSIAL DAN ILMU POLITIK	86.58
1802015033	WENI DINI ADILLASARI	ADMINISTRASI PUBLIK - S1	ILMU SOSIAL DAN ILMU POLITIK	82.19
1802015034	ANNISA CHOIRUNISA	ADMINISTRASI PUBLIK - S1	ILMU SOSIAL DAN ILMU POLITIK	78.31
1802015035	MAS'UD KASURI RONALDO TINGANG	ADMINISTRASI PUBLIK - S1	ILMU SOSIAL DAN ILMU POLITIK	82.81

NIM	Nama Lengkap	Nama Prodi	Nama Fakultas	Nilai Akhir
1802015036	SITI KASTINA HAJARIAH	ADMINISTRASI PUBLIK - S1	ILMU SOSIAL DAN ILMU POLITIK	89.16
1802015037	NUR HABIBAH	ADMINISTRASI PUBLIK - S1	ILMU SOSIAL DAN ILMU POLITIK	82.63
1802015038	ANDI ANCHA	ADMINISTRASI PUBLIK - S1	ILMU SOSIAL DAN ILMU POLITIK	83.06
1802015039	VANINDITA APRIYASTIN	ADMINISTRASI PUBLIK - S1	ILMU SOSIAL DAN ILMU POLITIK	88.55
1802015040	SANTIKA MAYANG SAVITRI ARTAMIVIERA SUMARTA	ADMINISTRASI PUBLIK - S1	ILMU SOSIAL DAN ILMU POLITIK	89
1802015041	SITI CHALIFAH	ADMINISTRASI PUBLIK - S1	ILMU SOSIAL DAN ILMU POLITIK	85.64
1802015042	MUH.AHYAR	ADMINISTRASI PUBLIK - S1	ILMU SOSIAL DAN ILMU POLITIK	85.96
1802015043	DILLA AFSARI HANDY	ADMINISTRASI PUBLIK - S1	ILMU SOSIAL DAN ILMU POLITIK	85
1802015044	RINDA AYU PANGESTI	ADMINISTRASI PUBLIK - S1	ILMU SOSIAL DAN ILMU POLITIK	81.91
1802015045	HERDAWATI	ADMINISTRASI PUBLIK - S1	ILMU SOSIAL DAN ILMU POLITIK	82.51
1802015046	MICKAEL JONATHAN	ADMINISTRASI PUBLIK - S1	ILMU SOSIAL DAN ILMU POLITIK	84.35
1802015047	MUHAMMAD FA'IQ NUGROHO	ADMINISTRASI PUBLIK - S1	ILMU SOSIAL DAN ILMU POLITIK	82.19
1802015048	M. ARYA AKBAR PERDANA	ADMINISTRASI PUBLIK - S1	ILMU SOSIAL DAN ILMU POLITIK	88.85
1802015049	NASHA NADYA AKHRI	ADMINISTRASI PUBLIK - S1	ILMU SOSIAL DAN ILMU POLITIK	92.49
1802015051	ELIA DANDI	ADMINISTRASI PUBLIK - S1	ILMU SOSIAL DAN ILMU POLITIK	83.84
1802015052	LUKITASARI AZZAHRA WIBOWO	ADMINISTRASI PUBLIK - S1	ILMU SOSIAL DAN ILMU POLITIK	83.23
1802015054	NURUL ASMA B	ADMINISTRASI PUBLIK - S1	ILMU SOSIAL DAN ILMU POLITIK	89.31
1802015055	TIARA FEBRIYANTI	ADMINISTRASI PUBLIK - S1	ILMU SOSIAL DAN ILMU POLITIK	83.59
1802015056	MUTIARA ANWAR	ADMINISTRASI PUBLIK - S1	ILMU SOSIAL DAN ILMU POLITIK	87.19
1802015057	FAHRI HAQQANI AL-IZHAR	ADMINISTRASI PUBLIK - S1	ILMU SOSIAL DAN ILMU POLITIK	94.36
1802015058	EKA RUSPITA SARI	ADMINISTRASI PUBLIK - S1	ILMU SOSIAL DAN ILMU POLITIK	86.08
1802015059	RISSA INDRASWATI	ADMINISTRASI PUBLIK - S1	ILMU SOSIAL DAN ILMU POLITIK	81.18
1802015060	NIKEN VAULINA AGUSTIN	ADMINISTRASI PUBLIK - S1	ILMU SOSIAL DAN ILMU POLITIK	91
1802015061	SARLENY	ADMINISTRASI PUBLIK - S1	ILMU SOSIAL DAN ILMU POLITIK	85.14
1802015062	RAHMAWATY YULIASTUTI NINGSI	ADMINISTRASI PUBLIK - S1	ILMU SOSIAL DAN ILMU POLITIK	86.76
1802015063	SAYDATI HASTUTI	ADMINISTRASI PUBLIK - S1	ILMU SOSIAL DAN ILMU POLITIK	89.75

NIM	Nama Lengkap	Nama Prodi	Nama Fakultas	Nilai Akhir
1802015064	DINA RAYNITA	ADMINISTRASI PUBLIK - S1	ILMU SOSIAL DAN ILMU POLITIK	88.33
1802015065	MARINA PUJI NURSANTI	ADMINISTRASI PUBLIK - S1	ILMU SOSIAL DAN ILMU POLITIK	87.58
1802015066	MUHAMMAD FADHILLAH	ADMINISTRASI PUBLIK - S1	ILMU SOSIAL DAN ILMU POLITIK	76.98
1802015067	AULIA CIKITA PERDANI	ADMINISTRASI PUBLIK - S1	ILMU SOSIAL DAN ILMU POLITIK	78.93
1802015068	YANUAR ISMAWATI	ADMINISTRASI PUBLIK - S1	ILMU SOSIAL DAN ILMU POLITIK	90.63
1802015069	MELSY VANESA SARAI	ADMINISTRASI PUBLIK - S1	ILMU SOSIAL DAN ILMU POLITIK	85.81
1802015070	DEWI ANDY YANI	ADMINISTRASI PUBLIK - S1	ILMU SOSIAL DAN ILMU POLITIK	85
1802015071	WARISA DAU	ADMINISTRASI PUBLIK - S1	ILMU SOSIAL DAN ILMU POLITIK	87.19
1802015072	ANNISA ISNUHANI SYAFITRI	ADMINISTRASI PUBLIK - S1	ILMU SOSIAL DAN ILMU POLITIK	87.69
1802015073	ALVINA FEBRIANTI	ADMINISTRASI PUBLIK - S1	ILMU SOSIAL DAN ILMU POLITIK	84.31
1802015074	CAHAYA RINDANG SHALEHA	ADMINISTRASI PUBLIK - S1	ILMU SOSIAL DAN ILMU POLITIK	91.31
1802015075	UMY KALSUM	ADMINISTRASI PUBLIK - S1	ILMU SOSIAL DAN ILMU POLITIK	88.06
1802015076	REIFINA AZZAHRA	ADMINISTRASI PUBLIK - S1	ILMU SOSIAL DAN ILMU POLITIK	80.04
1802015077	KHAIRUN NISA	ADMINISTRASI PUBLIK - S1	ILMU SOSIAL DAN ILMU POLITIK	84.13
1802015078	NYI ANDINI SARI	ADMINISTRASI PUBLIK - S1	ILMU SOSIAL DAN ILMU POLITIK	84
1802015080	HASRAH	ADMINISTRASI PUBLIK - S1	ILMU SOSIAL DAN ILMU POLITIK	85.13
1802015081	SARIFA HALIJA	ADMINISTRASI PUBLIK - S1	ILMU SOSIAL DAN ILMU POLITIK	85.51
1802015082	NADIA WINDA LESTARI	ADMINISTRASI PUBLIK - S1	ILMU SOSIAL DAN ILMU POLITIK	89.89
1802015083	OKTAVIANUS OKFALDO YO	ADMINISTRASI PUBLIK - S1	ILMU SOSIAL DAN ILMU POLITIK	93.29
1802015084	INAH NURYANI	ADMINISTRASI PUBLIK - S1	ILMU SOSIAL DAN ILMU POLITIK	83.44
1802015085	NOR AFIFAH SAFITRI	ADMINISTRASI PUBLIK - S1	ILMU SOSIAL DAN ILMU POLITIK	86.76
1802015086	TUTI SUMARTINI	ADMINISTRASI PUBLIK - S1	ILMU SOSIAL DAN ILMU POLITIK	87.79
1802015087	NISA SYAFIRA	ADMINISTRASI PUBLIK - S1	ILMU SOSIAL DAN ILMU POLITIK	85.44
1802015088	TUNI MARGIANUS MADANG	ADMINISTRASI PUBLIK - S1	ILMU SOSIAL DAN ILMU POLITIK	86.14
1802015089	WAHYU JUANDA	ADMINISTRASI PUBLIK - S1	ILMU SOSIAL DAN ILMU POLITIK	87.29
1802015091	KHARISMA ANGELI SIBARANI	ADMINISTRASI PUBLIK - S1	ILMU SOSIAL DAN ILMU POLITIK	83.93
1802015092	RENI AGUSTINI	ADMINISTRASI PUBLIK - S1	ILMU SOSIAL DAN ILMU POLITIK	86.14

NIM	Nama Lengkap	Nama Prodi	Nama Fakultas	Nilai Akhir
1802015093	DINA LESTARI	ADMINISTRASI PUBLIK - S1	ILMU SOSIAL DAN ILMU POLITIK	87.19
1802015094	YUNI FEBRIANA ANGGRAINI	ADMINISTRASI PUBLIK - S1	ILMU SOSIAL DAN ILMU POLITIK	87.45
1802015095	IVANA CHACHKOVA BALALEMBANG BOROH	ADMINISTRASI PUBLIK - S1	ILMU SOSIAL DAN ILMU POLITIK	90.15
1702045065	LAURIA MELIA NENNO	ILMU HUBUNGAN INTERNASIONAL - S1	ILMU SOSIAL DAN ILMU POLITIK	84.68
1702045069	AULIA MANTASYA	ILMU HUBUNGAN INTERNASIONAL - S1	ILMU SOSIAL DAN ILMU POLITIK	80.68
1802045001	INDAH TRI OKTAVIANINGRUM	ILMU HUBUNGAN INTERNASIONAL - S1	ILMU SOSIAL DAN ILMU POLITIK	85.81
1802045002	MUFIDAH ROHADATULAISY	ILMU HUBUNGAN INTERNASIONAL - S1	ILMU SOSIAL DAN ILMU POLITIK	82.63
1802045003	ADHINDA ALYA TRI PUSPAWATI	ILMU HUBUNGAN INTERNASIONAL - S1	ILMU SOSIAL DAN ILMU POLITIK	88.03
1802045004	RISNA	ILMU HUBUNGAN INTERNASIONAL - S1	ILMU SOSIAL DAN ILMU POLITIK	86.68
1802045005	MUTHIA NURUL MAISYAH	ILMU HUBUNGAN INTERNASIONAL - S1	ILMU SOSIAL DAN ILMU POLITIK	87.89
1802045006	THESSALONICA FAHRA WILLIAMS	ILMU HUBUNGAN INTERNASIONAL - S1	ILMU SOSIAL DAN ILMU POLITIK	87.85
1802045007	LISVIA	ILMU HUBUNGAN INTERNASIONAL - S1	ILMU SOSIAL DAN ILMU POLITIK	88.9
1802045008	FIRDA IRIANI	ILMU HUBUNGAN INTERNASIONAL - S1	ILMU SOSIAL DAN ILMU POLITIK	83.5
1802045010	AMANDA JASMINE	ILMU HUBUNGAN INTERNASIONAL - S1	ILMU SOSIAL DAN ILMU POLITIK	86.55
1802045012	WAHIDA ROBIATUL AWWALIA	ILMU HUBUNGAN INTERNASIONAL - S1	ILMU SOSIAL DAN ILMU POLITIK	84.54
1802045013	RIZALUL FICKRY ZEBADA MANSURINA	ILMU HUBUNGAN INTERNASIONAL - S1	ILMU SOSIAL DAN ILMU POLITIK	89.75
1802045014	NUR SALSABILA	ILMU HUBUNGAN INTERNASIONAL - S1	ILMU SOSIAL DAN ILMU POLITIK	88.38
1802045016	RIFIQI FAVIAN ANARGYA	ILMU HUBUNGAN INTERNASIONAL - S1	ILMU SOSIAL DAN ILMU POLITIK	87.63
1802045017	NOVA MEDINDA	ILMU HUBUNGAN INTERNASIONAL - S1	ILMU SOSIAL DAN ILMU POLITIK	87.79
1802045018	NAMIRA MAHMUDAH	ILMU HUBUNGAN INTERNASIONAL - S1	ILMU SOSIAL DAN ILMU POLITIK	84.59
1802045019	ALIEBIA OKTOVAYA NAN AULIA DARSONO	ILMU HUBUNGAN INTERNASIONAL - S1	ILMU SOSIAL DAN ILMU POLITIK	84.31
1802045020	MARLINA	ILMU HUBUNGAN INTERNASIONAL - S1	ILMU SOSIAL DAN ILMU POLITIK	84.84
1802045022	ANNISA NURFADILA	ILMU HUBUNGAN INTERNASIONAL - S1	ILMU SOSIAL DAN ILMU POLITIK	85.76
1802045023	JODHI AULIA RAHMAN	ILMU HUBUNGAN INTERNASIONAL - S1	ILMU SOSIAL DAN ILMU POLITIK	84.75
1802045024	SYAFRIL ADITYA PRATAMA	ILMU HUBUNGAN INTERNASIONAL - S1	ILMU SOSIAL DAN ILMU POLITIK	86.23
1802045026	MERRY SILVIA ANGGREINI	ILMU HUBUNGAN INTERNASIONAL - S1	ILMU SOSIAL DAN ILMU POLITIK	86.81
1802045027	SHELLA MAULIDA SAPUTRI	ILMU HUBUNGAN INTERNASIONAL - S1	ILMU SOSIAL DAN ILMU POLITIK	86.26

NIM	Nama Lengkap	Nama Prodi	Nama Fakultas	Nilai Akhir
1802045028	NURPADILAH BINTI SUAIB	ILMU HUBUNGAN INTERNASIONAL - S1	ILMU SOSIAL DAN ILMU POLITIK	83
1802045029	PUTRI AISYA	ILMU HUBUNGAN INTERNASIONAL - S1	ILMU SOSIAL DAN ILMU POLITIK	88.15
1802045030	JUMIATI NANDA	ILMU HUBUNGAN INTERNASIONAL - S1	ILMU SOSIAL DAN ILMU POLITIK	94.54
1802045031	FARRAS PUTRI NABILA	ILMU HUBUNGAN INTERNASIONAL - S1	ILMU SOSIAL DAN ILMU POLITIK	84.31
1802045032	ANGGI LESTARI	ILMU HUBUNGAN INTERNASIONAL - S1	ILMU SOSIAL DAN ILMU POLITIK	94.35
1802045033	REZA FERDIAN	ILMU HUBUNGAN INTERNASIONAL - S1	ILMU SOSIAL DAN ILMU POLITIK	87.4
1802045034	RAHMA NUR AZIZAH	ILMU HUBUNGAN INTERNASIONAL - S1	ILMU SOSIAL DAN ILMU POLITIK	87.58
1802045035	MUHAMMAD YUSRIZA RAMADAN	ILMU HUBUNGAN INTERNASIONAL - S1	ILMU SOSIAL DAN ILMU POLITIK	84.91
1802045036	MOHAMMAD NAUVAL IBNU IRFAN	ILMU HUBUNGAN INTERNASIONAL - S1	ILMU SOSIAL DAN ILMU POLITIK	89.25
1802045037	SARINA	ILMU HUBUNGAN INTERNASIONAL - S1	ILMU SOSIAL DAN ILMU POLITIK	82.44
1802045038	HUMAIRA PERMATA	ILMU HUBUNGAN INTERNASIONAL - S1	ILMU SOSIAL DAN ILMU POLITIK	83.6
1802045039	YOEL ANDREAS SAPUTRA	ILMU HUBUNGAN INTERNASIONAL - S1	ILMU SOSIAL DAN ILMU POLITIK	88.73
1802045040	MELIA MAHARANI ASNUR	ILMU HUBUNGAN INTERNASIONAL - S1	ILMU SOSIAL DAN ILMU POLITIK	86.75
1802045041	MEYLIN HUFAT SAN	ILMU HUBUNGAN INTERNASIONAL - S1	ILMU SOSIAL DAN ILMU POLITIK	85.88
1802045042	NADIA AULIA RIFANI	ILMU HUBUNGAN INTERNASIONAL - S1	ILMU SOSIAL DAN ILMU POLITIK	82.8
1802045043	ASYILA DESTIARA SAFITRI	ILMU HUBUNGAN INTERNASIONAL - S1	ILMU SOSIAL DAN ILMU POLITIK	87.3
1802045044	LEONY KARENINA ALAMANDA	ILMU HUBUNGAN INTERNASIONAL - S1	ILMU SOSIAL DAN ILMU POLITIK	86.38
1802045045	MUHAMAD BAYU ADI PRATAMA	ILMU HUBUNGAN INTERNASIONAL - S1	ILMU SOSIAL DAN ILMU POLITIK	87.63
1802045046	DINDA SHAFANOR ADHALIA	ILMU HUBUNGAN INTERNASIONAL - S1	ILMU SOSIAL DAN ILMU POLITIK	84.89
1802045047	AHDA MUJAHIDAH IBRAHIM	ILMU HUBUNGAN INTERNASIONAL - S1	ILMU SOSIAL DAN ILMU POLITIK	81.85
1802045048	DELLA ANGGRAINI	ILMU HUBUNGAN INTERNASIONAL - S1	ILMU SOSIAL DAN ILMU POLITIK	88.13
1802045049	DEYLANI IMELDA MARSIDIK	ILMU HUBUNGAN INTERNASIONAL - S1	ILMU SOSIAL DAN ILMU POLITIK	85.01
1802045050	TOMY FAJAR SATRIA	ILMU HUBUNGAN INTERNASIONAL - S1	ILMU SOSIAL DAN ILMU POLITIK	87.99
1802045051	AULIA WAHYU NUR AZIZAH	ILMU HUBUNGAN INTERNASIONAL - S1	ILMU SOSIAL DAN ILMU POLITIK	89.29
1802045053	HARAHAP, BARAYUN MUDA PRATAMA	ILMU HUBUNGAN INTERNASIONAL - S1	ILMU SOSIAL DAN ILMU POLITIK	87.31
1802045055	NATASYA AFIFA	ILMU HUBUNGAN INTERNASIONAL - S1	ILMU SOSIAL DAN ILMU POLITIK	86.49
1802045056	IRSAN FIKRI RAMADHANI	ILMU HUBUNGAN INTERNASIONAL - S1	ILMU SOSIAL DAN ILMU POLITIK	84.2

NIM	Nama Lengkap	Nama Prodi	Nama Fakultas	Nilai Akhir
1802045057	IBNU MULKHANI	ILMU HUBUNGAN INTERNASIONAL - S1	ILMU SOSIAL DAN ILMU POLITIK	86.16
1802045059	EDITH GRESYANTI KOMBONG	ILMU HUBUNGAN INTERNASIONAL - S1	ILMU SOSIAL DAN ILMU POLITIK	84.86
1802045060	LIS MAESARAH	ILMU HUBUNGAN INTERNASIONAL - S1	ILMU SOSIAL DAN ILMU POLITIK	92.01
1802045061	NABILA RAHMADANI	ILMU HUBUNGAN INTERNASIONAL - S1	ILMU SOSIAL DAN ILMU POLITIK	85.69
1802045062	ROSA EMELDA	ILMU HUBUNGAN INTERNASIONAL - S1	ILMU SOSIAL DAN ILMU POLITIK	91.1
1802045063	DIDIN	ILMU HUBUNGAN INTERNASIONAL - S1	ILMU SOSIAL DAN ILMU POLITIK	87.19
1802045065	HERTI PRIDIYASTUTI	ILMU HUBUNGAN INTERNASIONAL - S1	ILMU SOSIAL DAN ILMU POLITIK	87.63
1802045066	SABTU RIYANSYAH	ILMU HUBUNGAN INTERNASIONAL - S1	ILMU SOSIAL DAN ILMU POLITIK	86.24
1802045067	RAUDINA HIDAYATI	ILMU HUBUNGAN INTERNASIONAL - S1	ILMU SOSIAL DAN ILMU POLITIK	89.36
1802045068	RAHMA SARI	ILMU HUBUNGAN INTERNASIONAL - S1	ILMU SOSIAL DAN ILMU POLITIK	86.75
1802045069	DHEA HAFIZHAH RAHMAYANTI SALIM	ILMU HUBUNGAN INTERNASIONAL - S1	ILMU SOSIAL DAN ILMU POLITIK	84.53
1802045070	DWI ANGELIAN AGUSTINA	ILMU HUBUNGAN INTERNASIONAL - S1	ILMU SOSIAL DAN ILMU POLITIK	84.15
1802045071	RISTIARA CAHYA GAYATRI	ILMU HUBUNGAN INTERNASIONAL - S1	ILMU SOSIAL DAN ILMU POLITIK	87.05
1802045073	NURINDAH YOFAHDDINA HASTUTI	ILMU HUBUNGAN INTERNASIONAL - S1	ILMU SOSIAL DAN ILMU POLITIK	90
1802045074	MUHAMMAD ABIDZAR	ILMU HUBUNGAN INTERNASIONAL - S1	ILMU SOSIAL DAN ILMU POLITIK	80
1802045077	RISKI FIDIYANI	ILMU HUBUNGAN INTERNASIONAL - S1	ILMU SOSIAL DAN ILMU POLITIK	84.19
1802045078	NUWADA RIO ANGGARA	ILMU HUBUNGAN INTERNASIONAL - S1	ILMU SOSIAL DAN ILMU POLITIK	88.15
1802045079	MUHAMMAD RAUL FARRAS ANWAR	ILMU HUBUNGAN INTERNASIONAL - S1	ILMU SOSIAL DAN ILMU POLITIK	90.41
1802045080	DWI WAHYUNI MULYANUS	ILMU HUBUNGAN INTERNASIONAL - S1	ILMU SOSIAL DAN ILMU POLITIK	83.69
1802045081	DHY' VAN YUSUF MADJID	ILMU HUBUNGAN INTERNASIONAL - S1	ILMU SOSIAL DAN ILMU POLITIK	86.58
1802045082	ZAINUL FADHLI RAMADHAN	ILMU HUBUNGAN INTERNASIONAL - S1	ILMU SOSIAL DAN ILMU POLITIK	83.66
1802045083	JESIKA SANGGONA	ILMU HUBUNGAN INTERNASIONAL - S1	ILMU SOSIAL DAN ILMU POLITIK	84.36
1802045084	FIKRI MAULANA	ILMU HUBUNGAN INTERNASIONAL - S1	ILMU SOSIAL DAN ILMU POLITIK	82.76
1802045086	NURFADILA	ILMU HUBUNGAN INTERNASIONAL - S1	ILMU SOSIAL DAN ILMU POLITIK	79.94
1802045087	FARID FAHLEVI	ILMU HUBUNGAN INTERNASIONAL - S1	ILMU SOSIAL DAN ILMU POLITIK	86.95
1802045088	SAYID MUHAMMAD ZIDAN SYAHAB	ILMU HUBUNGAN INTERNASIONAL - S1	ILMU SOSIAL DAN ILMU POLITIK	83.33
1802045090	RACHMAD AKRAM IBRAHIM	ILMU HUBUNGAN INTERNASIONAL - S1	ILMU SOSIAL DAN ILMU POLITIK	83.79

NIM	Nama Lengkap	Nama Prodi	Nama Fakultas	Nilai Akhir
1702055022	GIOVANNI GILBERT ANRAS	ILMU KOMUNIKASI - S1	ILMU SOSIAL DAN ILMU POLITIK	85
1702055076	WINDA	ILMU KOMUNIKASI - S1	ILMU SOSIAL DAN ILMU POLITIK	86.13
1802055001	YUAN ADJI PRATAMA	ILMU KOMUNIKASI - S1	ILMU SOSIAL DAN ILMU POLITIK	83.06
1802055002	AGUSTINA SARAH	ILMU KOMUNIKASI - S1	ILMU SOSIAL DAN ILMU POLITIK	85.94
1802055003	IRMA YOSHITA	ILMU KOMUNIKASI - S1	ILMU SOSIAL DAN ILMU POLITIK	90
1802055004	ADINDA DELFRIYANI	ILMU KOMUNIKASI - S1	ILMU SOSIAL DAN ILMU POLITIK	82.76
1802055005	RECKA ARISKA	ILMU KOMUNIKASI - S1	ILMU SOSIAL DAN ILMU POLITIK	89.84
1802055006	REZA ANNISA	ILMU KOMUNIKASI - S1	ILMU SOSIAL DAN ILMU POLITIK	81.9
1802055007	AMADHEA PUTRI NAMIRA	ILMU KOMUNIKASI - S1	ILMU SOSIAL DAN ILMU POLITIK	86.44
1802055008	SULITIANNA	ILMU KOMUNIKASI - S1	ILMU SOSIAL DAN ILMU POLITIK	87.19
1802055009	NABILA ARDHANA	ILMU KOMUNIKASI - S1	ILMU SOSIAL DAN ILMU POLITIK	88.46
1802055010	MIRANDA DEVI MUSLIMAH	ILMU KOMUNIKASI - S1	ILMU SOSIAL DAN ILMU POLITIK	85.65
1802055011	MAGHFIROTUL LAILIA	ILMU KOMUNIKASI - S1	ILMU SOSIAL DAN ILMU POLITIK	87.8
1802055012	NADIA LISNA DEWI	ILMU KOMUNIKASI - S1	ILMU SOSIAL DAN ILMU POLITIK	88.39
1802055013	NURUL MAHARANI	ILMU KOMUNIKASI - S1	ILMU SOSIAL DAN ILMU POLITIK	82.11
1802055014	MUHAMMAD FAHRURAJI ANNUR	ILMU KOMUNIKASI - S1	ILMU SOSIAL DAN ILMU POLITIK	81.79
1802055015	NURYUNITA	ILMU KOMUNIKASI - S1	ILMU SOSIAL DAN ILMU POLITIK	84.19
1802055016	PUGUH SYAYEKTI FEBRIANTO	ILMU KOMUNIKASI - S1	ILMU SOSIAL DAN ILMU POLITIK	88.68
1802055017	WANDA MELLINIA	ILMU KOMUNIKASI - S1	ILMU SOSIAL DAN ILMU POLITIK	88.06
1802055018	MUHAMMAD RIFQI HASMI	ILMU KOMUNIKASI - S1	ILMU SOSIAL DAN ILMU POLITIK	85.94
1802055019	FARIDAH	ILMU KOMUNIKASI - S1	ILMU SOSIAL DAN ILMU POLITIK	83.5
1802055020	ERZHA TEGAR HATI	ILMU KOMUNIKASI - S1	ILMU SOSIAL DAN ILMU POLITIK	90.66
1802055021	SITI AISYAH	ILMU KOMUNIKASI - S1	ILMU SOSIAL DAN ILMU POLITIK	91.31
1802055022	TANIA DWI AFIFAH	ILMU KOMUNIKASI - S1	ILMU SOSIAL DAN ILMU POLITIK	84.81
1802055023	MISLIANTI	ILMU KOMUNIKASI - S1	ILMU SOSIAL DAN ILMU POLITIK	84.13
1802055024	USAMAH MAULID SAPUTRA SATI	ILMU KOMUNIKASI - S1	ILMU SOSIAL DAN ILMU POLITIK	87.46
1802055025	MEILIN NILA PALENGKA	ILMU KOMUNIKASI - S1	ILMU SOSIAL DAN ILMU POLITIK	90.6

NIM	Nama Lengkap	Nama Prodi	Nama Fakultas	Nilai Akhir
1802055026	MUHAMMAD FAYAD NAWAR	ILMU KOMUNIKASI - S1	ILMU SOSIAL DAN ILMU POLITIK	88.6
1802055027	NIA ARISKA	ILMU KOMUNIKASI - S1	ILMU SOSIAL DAN ILMU POLITIK	87.24
1802055028	MUHAMMAD RIZQAN ILMU	ILMU KOMUNIKASI - S1	ILMU SOSIAL DAN ILMU POLITIK	88.26
1802055029	MUHAMMAD REZA VIERI PRATAMA	ILMU KOMUNIKASI - S1	ILMU SOSIAL DAN ILMU POLITIK	83.5
1802055030	DELIA ANNISA	ILMU KOMUNIKASI - S1	ILMU SOSIAL DAN ILMU POLITIK	85.23
1802055031	GHAZY MUHAMMAD FHADIL	ILMU KOMUNIKASI - S1	ILMU SOSIAL DAN ILMU POLITIK	86.66
1802055033	NANDA WULANSARI	ILMU KOMUNIKASI - S1	ILMU SOSIAL DAN ILMU POLITIK	83.19
1802055034	MUHAMMAD FAJAR SAPUTRA	ILMU KOMUNIKASI - S1	ILMU SOSIAL DAN ILMU POLITIK	83.25
1802055035	ELLY NOOR SAFITRI	ILMU KOMUNIKASI - S1	ILMU SOSIAL DAN ILMU POLITIK	88.06
1802055036	TRI ROMADHANI	ILMU KOMUNIKASI - S1	ILMU SOSIAL DAN ILMU POLITIK	77.69
1802055037	MUHAMMAD KHASIFAL GHAMI	ILMU KOMUNIKASI - S1	ILMU SOSIAL DAN ILMU POLITIK	93.19
1802055038	RESTU ALMALITA	ILMU KOMUNIKASI - S1	ILMU SOSIAL DAN ILMU POLITIK	88.83
1802055039	YASMINE ANBAR AZHAARI	ILMU KOMUNIKASI - S1	ILMU SOSIAL DAN ILMU POLITIK	84.33
1802055040	AJI SALSABILLA FARISYA NAFARI	ILMU KOMUNIKASI - S1	ILMU SOSIAL DAN ILMU POLITIK	82.6
1802055041	PUTRI AJENG ZHARFA RENGGANIS	ILMU KOMUNIKASI - S1	ILMU SOSIAL DAN ILMU POLITIK	84.5
1802055042	ANGGI FEBRI YANTO	ILMU KOMUNIKASI - S1	ILMU SOSIAL DAN ILMU POLITIK	86.75
1802055043	RICKY DIAN PURNAMA	ILMU KOMUNIKASI - S1	ILMU SOSIAL DAN ILMU POLITIK	94.45
1802055044	WINDA HAPSARI	ILMU KOMUNIKASI - S1	ILMU SOSIAL DAN ILMU POLITIK	85.25
1802055046	KARINA YULIANDA	ILMU KOMUNIKASI - S1	ILMU SOSIAL DAN ILMU POLITIK	83.64
1802055047	MUHAMMAD FIQRI AL KAUTSAR	ILMU KOMUNIKASI - S1	ILMU SOSIAL DAN ILMU POLITIK	90
1802055048	ARYA ANDRA ARDHANA	ILMU KOMUNIKASI - S1	ILMU SOSIAL DAN ILMU POLITIK	84.38
1802055049	ALINDA DIAH SYAFIKA	ILMU KOMUNIKASI - S1	ILMU SOSIAL DAN ILMU POLITIK	87.78
1802055050	INAYAH NABILA Kholdah	ILMU KOMUNIKASI - S1	ILMU SOSIAL DAN ILMU POLITIK	88.08
1802055051	OKY ARDIANSYAH SIYADI	ILMU KOMUNIKASI - S1	ILMU SOSIAL DAN ILMU POLITIK	84.55
1802055052	ABDULLAH SYAFI'I	ILMU KOMUNIKASI - S1	ILMU SOSIAL DAN ILMU POLITIK	86.99
1802055053	MUHAMMAD AMIN	ILMU KOMUNIKASI - S1	ILMU SOSIAL DAN ILMU POLITIK	82.19
1802055055	KIKI NOVITA SARI	ILMU KOMUNIKASI - S1	ILMU SOSIAL DAN ILMU POLITIK	85.78

NIM	Nama Lengkap	Nama Prodi	Nama Fakultas	Nilai Akhir
1802055056	AFIFAH ASMAYULIA	ILMU KOMUNIKASI - S1	ILMU SOSIAL DAN ILMU POLITIK	89.95
1802055057	JIDAN FARRIZ	ILMU KOMUNIKASI - S1	ILMU SOSIAL DAN ILMU POLITIK	85.08
1802055059	FAWZIYA APRELLIANI	ILMU KOMUNIKASI - S1	ILMU SOSIAL DAN ILMU POLITIK	83.5
1802055060	FREDI KRISTIAN BANG	ILMU KOMUNIKASI - S1	ILMU SOSIAL DAN ILMU POLITIK	91.1
1802055061	MUHAMMAD ILHAM ISMAWAN ROSUL	ILMU KOMUNIKASI - S1	ILMU SOSIAL DAN ILMU POLITIK	87.65
1802055062	NADHIRA PUTRI FEBRIANTI	ILMU KOMUNIKASI - S1	ILMU SOSIAL DAN ILMU POLITIK	87.2
1802055063	RITA SAFITRI	ILMU KOMUNIKASI - S1	ILMU SOSIAL DAN ILMU POLITIK	80.43
1802055064	ANNA WARDANI	ILMU KOMUNIKASI - S1	ILMU SOSIAL DAN ILMU POLITIK	83.91
1802055065	SURYANATA AMIRULLAH	ILMU KOMUNIKASI - S1	ILMU SOSIAL DAN ILMU POLITIK	93.19
1802055066	KEZIA ANGELINE ZEFANYA RUHUKAIL	ILMU KOMUNIKASI - S1	ILMU SOSIAL DAN ILMU POLITIK	83.66
1802055067	FATHANAH TRI RAMADHANI	ILMU KOMUNIKASI - S1	ILMU SOSIAL DAN ILMU POLITIK	82.25
1802055068	NANDA DELIA SALSAFILA	ILMU KOMUNIKASI - S1	ILMU SOSIAL DAN ILMU POLITIK	85.94
1802055069	GRACE ULA	ILMU KOMUNIKASI - S1	ILMU SOSIAL DAN ILMU POLITIK	83.48
1802055070	MUHAMMAD ERICK SABILAL	ILMU KOMUNIKASI - S1	ILMU SOSIAL DAN ILMU POLITIK	88.33
1802055071	NAZLIAH MIHADA MARWAH	ILMU KOMUNIKASI - S1	ILMU SOSIAL DAN ILMU POLITIK	83.03
1802055072	RAFLY PUTRA PERDANA	ILMU KOMUNIKASI - S1	ILMU SOSIAL DAN ILMU POLITIK	76.88
1802055073	MUHAMMAD ALFA RIZKY	ILMU KOMUNIKASI - S1	ILMU SOSIAL DAN ILMU POLITIK	75
1802055074	ADISSA CAHYA KAMILA	ILMU KOMUNIKASI - S1	ILMU SOSIAL DAN ILMU POLITIK	86.68
1802055075	HANIFAH NAHDA	ILMU KOMUNIKASI - S1	ILMU SOSIAL DAN ILMU POLITIK	85.19
1802055076	RAFIKA REZKYGAMA	ILMU KOMUNIKASI - S1	ILMU SOSIAL DAN ILMU POLITIK	90.49
1802055077	RIZKY RAHMAYANTI	ILMU KOMUNIKASI - S1	ILMU SOSIAL DAN ILMU POLITIK	85.96
1802055078	DHEANDRA AUDYA MULYONO	ILMU KOMUNIKASI - S1	ILMU SOSIAL DAN ILMU POLITIK	84.51
1802055079	FAKHRI AMRULLAH	ILMU KOMUNIKASI - S1	ILMU SOSIAL DAN ILMU POLITIK	93.45
1802055080	ANDRA PRIANATA SETYA	ILMU KOMUNIKASI - S1	ILMU SOSIAL DAN ILMU POLITIK	85.44
1802055081	FETI FAJRIAWATI SULTAN	ILMU KOMUNIKASI - S1	ILMU SOSIAL DAN ILMU POLITIK	83.83
1802055082	TAUFIK HIDAYAT	ILMU KOMUNIKASI - S1	ILMU SOSIAL DAN ILMU POLITIK	88.69
1802055083	PURBA, KARINA DAMAIYANTI	ILMU KOMUNIKASI - S1	ILMU SOSIAL DAN ILMU POLITIK	93.48

NIM	Nama Lengkap	Nama Prodi	Nama Fakultas	Nilai Akhir
1802055084	MAYLISA TRIDANA ANGELICA	ILMU KOMUNIKASI - S1	ILMU SOSIAL DAN ILMU POLITIK	86.44
1802055085	ANISA APNA	ILMU KOMUNIKASI - S1	ILMU SOSIAL DAN ILMU POLITIK	81.91
1802055086	NOFI YULIANTI	ILMU KOMUNIKASI - S1	ILMU SOSIAL DAN ILMU POLITIK	82.19
1802055087	MUHAMMAD RAVI FAHLEVI	ILMU KOMUNIKASI - S1	ILMU SOSIAL DAN ILMU POLITIK	89.29
1802055088	AGNES VEREN NICA	ILMU KOMUNIKASI - S1	ILMU SOSIAL DAN ILMU POLITIK	85.14
1802055089	SESILIA EVA TARULI SITUMORANG	ILMU KOMUNIKASI - S1	ILMU SOSIAL DAN ILMU POLITIK	89.93
1802055090	AYU SAFITRI	ILMU KOMUNIKASI - S1	ILMU SOSIAL DAN ILMU POLITIK	81.29
1802055091	IKHLASH ADITYA	ILMU KOMUNIKASI - S1	ILMU SOSIAL DAN ILMU POLITIK	82
1802055092	SARAGIH KINANTI PRICILLIA OCTAVIANI	ILMU KOMUNIKASI - S1	ILMU SOSIAL DAN ILMU POLITIK	80.19
1802055093	RIZKY CHANDRA KURNIAWAN	ILMU KOMUNIKASI - S1	ILMU SOSIAL DAN ILMU POLITIK	87.43
1802055094	TRIFENNA DEBORA RONDONUWU	ILMU KOMUNIKASI - S1	ILMU SOSIAL DAN ILMU POLITIK	92.16
1802055095	MUHAMMAD FIKRI HAIKAL	ILMU KOMUNIKASI - S1	ILMU SOSIAL DAN ILMU POLITIK	81.31
1802055097	ANGGUN ANJAR SARI	ILMU KOMUNIKASI - S1	ILMU SOSIAL DAN ILMU POLITIK	92.06
1802055098	MUHAMMAD NUZUL SAPUTRA	ILMU KOMUNIKASI - S1	ILMU SOSIAL DAN ILMU POLITIK	88.74
1802055099	DITA MARYANA	ILMU KOMUNIKASI - S1	ILMU SOSIAL DAN ILMU POLITIK	88.06
1602025058	DORIS DWI YULIANTO	ILMU PEMERINTAHAN - S1	ILMU SOSIAL DAN ILMU POLITIK	75.44
1602025088	YAKOBUS CATUR BIMO SASONGKO	ILMU PEMERINTAHAN - S1	ILMU SOSIAL DAN ILMU POLITIK	78.25
1602025115	ANTONIUS JUAN	ILMU PEMERINTAHAN - S1	ILMU SOSIAL DAN ILMU POLITIK	81.28
1702025064	SAID FADELY MUHAMMAD	ILMU PEMERINTAHAN - S1	ILMU SOSIAL DAN ILMU POLITIK	92.13
1702025073	SHINWA RANTE RAPA	ILMU PEMERINTAHAN - S1	ILMU SOSIAL DAN ILMU POLITIK	90.81
1702025093	YUSRIL IHZA MAHENDRA MADILAU	ILMU PEMERINTAHAN - S1	ILMU SOSIAL DAN ILMU POLITIK	86.04
1802025001	VERONIKA	ILMU PEMERINTAHAN - S1	ILMU SOSIAL DAN ILMU POLITIK	81.95
1802025002	ADINDA ALIFAH CHANDRA	ILMU PEMERINTAHAN - S1	ILMU SOSIAL DAN ILMU POLITIK	81.3
1802025003	IKA JULIANA PUTRI	ILMU PEMERINTAHAN - S1	ILMU SOSIAL DAN ILMU POLITIK	87.89
1802025004	RICA HANDAYANI	ILMU PEMERINTAHAN - S1	ILMU SOSIAL DAN ILMU POLITIK	84.76
1802025005	SITI MAIMUNAH	ILMU PEMERINTAHAN - S1	ILMU SOSIAL DAN ILMU POLITIK	87.65
1802025006	WIWIN PUJI NINGSIH	ILMU PEMERINTAHAN - S1	ILMU SOSIAL DAN ILMU POLITIK	87.46

NIM	Nama Lengkap	Nama Prodi	Nama Fakultas	Nilai Akhir
1802025007	NOVITA ROSALINDA IRO	ILMU PEMERINTAHAN - S1	ILMU SOSIAL DAN ILMU POLITIK	87.63
1802025008	MOHAMMAD FAUZI GHULAM RASYID	ILMU PEMERINTAHAN - S1	ILMU SOSIAL DAN ILMU POLITIK	86.93
1802025009	GHUSNUR HANAM	ILMU PEMERINTAHAN - S1	ILMU SOSIAL DAN ILMU POLITIK	83.44
1802025011	DIMAS BUDI PRASETYO	ILMU PEMERINTAHAN - S1	ILMU SOSIAL DAN ILMU POLITIK	88.06
1802025012	SHAFIRA PUTRI OKTAVIA	ILMU PEMERINTAHAN - S1	ILMU SOSIAL DAN ILMU POLITIK	86.66
1802025013	ARINI HIDAYATI	ILMU PEMERINTAHAN - S1	ILMU SOSIAL DAN ILMU POLITIK	90.1
1802025014	ADELLA PUTRI RAHMADANI	ILMU PEMERINTAHAN - S1	ILMU SOSIAL DAN ILMU POLITIK	84.19
1802025015	RUDINI	ILMU PEMERINTAHAN - S1	ILMU SOSIAL DAN ILMU POLITIK	83.43
1802025016	SINGKA HANA BERLYN	ILMU PEMERINTAHAN - S1	ILMU SOSIAL DAN ILMU POLITIK	85.88
1802025017	SUCI AZIZAH FEBRIYANI	ILMU PEMERINTAHAN - S1	ILMU SOSIAL DAN ILMU POLITIK	84.45
1802025018	AHMAD DZAKY	ILMU PEMERINTAHAN - S1	ILMU SOSIAL DAN ILMU POLITIK	88.8
1802025020	AJI GALANG HANAFI	ILMU PEMERINTAHAN - S1	ILMU SOSIAL DAN ILMU POLITIK	83.88
1802025021	ERIN OKTAVIAN REKSOSISWOYO	ILMU PEMERINTAHAN - S1	ILMU SOSIAL DAN ILMU POLITIK	82.19
1802025022	RENA KARENA	ILMU PEMERINTAHAN - S1	ILMU SOSIAL DAN ILMU POLITIK	86.75
1802025023	FAJAR KHAIRUDIN	ILMU PEMERINTAHAN - S1	ILMU SOSIAL DAN ILMU POLITIK	81.75
1802025024	MERRY ANJANIE	ILMU PEMERINTAHAN - S1	ILMU SOSIAL DAN ILMU POLITIK	78.71
1802025025	MUHAMMAD FAISAL ZULFI GUSMI	ILMU PEMERINTAHAN - S1	ILMU SOSIAL DAN ILMU POLITIK	84.5
1802025026	VITA KARTILA FATA	ILMU PEMERINTAHAN - S1	ILMU SOSIAL DAN ILMU POLITIK	85.34
1802025027	PUTRA RAHMAT BAHAGIA	ILMU PEMERINTAHAN - S1	ILMU SOSIAL DAN ILMU POLITIK	82.63
1802025028	ROHMAN RUSWANA	ILMU PEMERINTAHAN - S1	ILMU SOSIAL DAN ILMU POLITIK	86.84
1802025029	RIDA RATNAWATI	ILMU PEMERINTAHAN - S1	ILMU SOSIAL DAN ILMU POLITIK	85.44
1802025030	LINDA SARI	ILMU PEMERINTAHAN - S1	ILMU SOSIAL DAN ILMU POLITIK	85.45
1802025032	CLARISSA CALCABILLA	ILMU PEMERINTAHAN - S1	ILMU SOSIAL DAN ILMU POLITIK	86.09
1802025033	DIAN YUSRIL ALAMSYAH	ILMU PEMERINTAHAN - S1	ILMU SOSIAL DAN ILMU POLITIK	86.1
1802025034	MUNAWARAH QAULLIA	ILMU PEMERINTAHAN - S1	ILMU SOSIAL DAN ILMU POLITIK	84.19
1802025036	LUSIANA	ILMU PEMERINTAHAN - S1	ILMU SOSIAL DAN ILMU POLITIK	88.5
1802025037	MOCH RUDHIN HADI WAHYUDI	ILMU PEMERINTAHAN - S1	ILMU SOSIAL DAN ILMU POLITIK	87.45

NIM	Nama Lengkap	Nama Prodi	Nama Fakultas	Nilai Akhir
1802025038	LARASATI ANGGIA SHALINI	ILMU PEMERINTAHAN - S1	ILMU SOSIAL DAN ILMU POLITIK	88.06
1802025039	NINIK SUSILOWATI	ILMU PEMERINTAHAN - S1	ILMU SOSIAL DAN ILMU POLITIK	87.28
1802025040	MUHAMMAD HISDAR	ILMU PEMERINTAHAN - S1	ILMU SOSIAL DAN ILMU POLITIK	76.44
1802025041	M.ASRIL	ILMU PEMERINTAHAN - S1	ILMU SOSIAL DAN ILMU POLITIK	90
1802025042	ANANDA AKBAR FADHLURRAHMAN	ILMU PEMERINTAHAN - S1	ILMU SOSIAL DAN ILMU POLITIK	81.2
1802025043	SUDELFI	ILMU PEMERINTAHAN - S1	ILMU SOSIAL DAN ILMU POLITIK	83.84
1802025045	MOHAMMAD FIQRI ABDILLAH	ILMU PEMERINTAHAN - S1	ILMU SOSIAL DAN ILMU POLITIK	90.66
1802025047	ERLY PRATIWI	ILMU PEMERINTAHAN - S1	ILMU SOSIAL DAN ILMU POLITIK	83.14
1802025050	TRI MAWARNI	ILMU PEMERINTAHAN - S1	ILMU SOSIAL DAN ILMU POLITIK	91.31
1802025051	EVA NUR FADILAH	ILMU PEMERINTAHAN - S1	ILMU SOSIAL DAN ILMU POLITIK	85.25
1802025052	ASRIYANI LENI TANGIBALI	ILMU PEMERINTAHAN - S1	ILMU SOSIAL DAN ILMU POLITIK	84.63
1802025053	PAHMI	ILMU PEMERINTAHAN - S1	ILMU SOSIAL DAN ILMU POLITIK	83.71
1802025054	HESTI PURNAMA SARI	ILMU PEMERINTAHAN - S1	ILMU SOSIAL DAN ILMU POLITIK	91.24
1802025055	NUR QAMILA FEBRYSA	ILMU PEMERINTAHAN - S1	ILMU SOSIAL DAN ILMU POLITIK	85.76
1802025056	MUHAMMAD HASBI MOA WALIL AMRIH	ILMU PEMERINTAHAN - S1	ILMU SOSIAL DAN ILMU POLITIK	83.23
1802025057	MEYKE IIM WULANDARI	ILMU PEMERINTAHAN - S1	ILMU SOSIAL DAN ILMU POLITIK	87.69
1802025058	LILIS HARIYANA	ILMU PEMERINTAHAN - S1	ILMU SOSIAL DAN ILMU POLITIK	85.93
1802025059	REZKY KURNIAWAN	ILMU PEMERINTAHAN - S1	ILMU SOSIAL DAN ILMU POLITIK	86.16
1802025060	CAHYO DWI RIZKI	ILMU PEMERINTAHAN - S1	ILMU SOSIAL DAN ILMU POLITIK	82.4
1802025061	WURI LESTARI	ILMU PEMERINTAHAN - S1	ILMU SOSIAL DAN ILMU POLITIK	87.41
1802025062	DAH AYU PITALOKA	ILMU PEMERINTAHAN - S1	ILMU SOSIAL DAN ILMU POLITIK	85.88
1802025063	MUHAMMAD RAHUL FRIDUAN	ILMU PEMERINTAHAN - S1	ILMU SOSIAL DAN ILMU POLITIK	85.5
1802025064	NINA QORINA	ILMU PEMERINTAHAN - S1	ILMU SOSIAL DAN ILMU POLITIK	88.26
1802025065	DEWI ANGRAINI	ILMU PEMERINTAHAN - S1	ILMU SOSIAL DAN ILMU POLITIK	88.18
1802025066	RAMLAH	ILMU PEMERINTAHAN - S1	ILMU SOSIAL DAN ILMU POLITIK	88.18
1802025067	MUHAMMAD TRY OKTAFIANTO	ILMU PEMERINTAHAN - S1	ILMU SOSIAL DAN ILMU POLITIK	92.28
1802025068	LUCKY RIZKY SOFYAN	ILMU PEMERINTAHAN - S1	ILMU SOSIAL DAN ILMU POLITIK	77.01

NIM	Nama Lengkap	Nama Prodi	Nama Fakultas	Nilai Akhir
1802025069	MUHAMMAD BAQHI ANTUDRIKAL FALAKIY	ILMU PEMERINTAHAN - S1	ILMU SOSIAL DAN ILMU POLITIK	84.31
1802025070	MUHAMMAD REFLI KURNIAWAN	ILMU PEMERINTAHAN - S1	ILMU SOSIAL DAN ILMU POLITIK	87.04
1802025071	NUR' AISYAH AMILUDDIN HASAN	ILMU PEMERINTAHAN - S1	ILMU SOSIAL DAN ILMU POLITIK	86.55
1802025072	ANITA DEWI LESTARI	ILMU PEMERINTAHAN - S1	ILMU SOSIAL DAN ILMU POLITIK	84.76
1802025073	MONICA AMELIA PUTRI	ILMU PEMERINTAHAN - S1	ILMU SOSIAL DAN ILMU POLITIK	88.04
1802025074	IRVAN RAMADHAN	ILMU PEMERINTAHAN - S1	ILMU SOSIAL DAN ILMU POLITIK	88.35
1802025075	YOHANES RIDWANTO RIZKY NAINGGOLAN	ILMU PEMERINTAHAN - S1	ILMU SOSIAL DAN ILMU POLITIK	77
1802025076	MUHAMMAD RIZKY DHARMAWAN	ILMU PEMERINTAHAN - S1	ILMU SOSIAL DAN ILMU POLITIK	84.96
1802025077	ANDI RISKI MULA SAPUTRA	ILMU PEMERINTAHAN - S1	ILMU SOSIAL DAN ILMU POLITIK	92.1
1802025078	ANDI ARYA TENRISAU	ILMU PEMERINTAHAN - S1	ILMU SOSIAL DAN ILMU POLITIK	90.45
1802025080	NUR EVA HANDAYANI	ILMU PEMERINTAHAN - S1	ILMU SOSIAL DAN ILMU POLITIK	78.94
1802025081	MUHAMMAD RIZKY MAURUKERTI	ILMU PEMERINTAHAN - S1	ILMU SOSIAL DAN ILMU POLITIK	86.71
1802025082	NAQIB JUNECHAIR	ILMU PEMERINTAHAN - S1	ILMU SOSIAL DAN ILMU POLITIK	84.45
1802025083	ERDIAN DHIMAS PUTRA	ILMU PEMERINTAHAN - S1	ILMU SOSIAL DAN ILMU POLITIK	83.13
1802025084	DINDA SYAVITRI OBOS	ILMU PEMERINTAHAN - S1	ILMU SOSIAL DAN ILMU POLITIK	88.81
1802025085	ASFIAN	ILMU PEMERINTAHAN - S1	ILMU SOSIAL DAN ILMU POLITIK	85.1
1802025086	NAUFAL PUTRARIMA RHYANDA	ILMU PEMERINTAHAN - S1	ILMU SOSIAL DAN ILMU POLITIK	87.5
1802025087	RIA RAMADHANI	ILMU PEMERINTAHAN - S1	ILMU SOSIAL DAN ILMU POLITIK	88.23
1802025088	INDRA WIJAYA ENG	ILMU PEMERINTAHAN - S1	ILMU SOSIAL DAN ILMU POLITIK	83.25
1802025089	JEMI LAWAI	ILMU PEMERINTAHAN - S1	ILMU SOSIAL DAN ILMU POLITIK	88.01
1802025090	MUHAMMAD NUR KHOLIS	ILMU PEMERINTAHAN - S1	ILMU SOSIAL DAN ILMU POLITIK	85.66
1802025091	YURNALIUS MEISILIANUS SETIAWAN	ILMU PEMERINTAHAN - S1	ILMU SOSIAL DAN ILMU POLITIK	80.38
1802025092	AHMAD FAHRI ANWARI	ILMU PEMERINTAHAN - S1	ILMU SOSIAL DAN ILMU POLITIK	88.76
1802025093	ADI SUWARNA	ILMU PEMERINTAHAN - S1	ILMU SOSIAL DAN ILMU POLITIK	77.38
1802025094	ANDRE IRAWAN	ILMU PEMERINTAHAN - S1	ILMU SOSIAL DAN ILMU POLITIK	82.45
1802025095	EL VERA DAMAYANTI	ILMU PEMERINTAHAN - S1	ILMU SOSIAL DAN ILMU POLITIK	81.31
1802025098	VICRI IMANUEL	ILMU PEMERINTAHAN - S1	ILMU SOSIAL DAN ILMU POLITIK	84.56

NIM	Nama Lengkap	Nama Prodi	Nama Fakultas	Nilai Akhir
1802025100	ELISA APRILIANI	ILMU PEMERINTAHAN - S1	ILMU SOSIAL DAN ILMU POLITIK	89.59
1802025101	FEBRI TRI ANANDA PUTERA	ILMU PEMERINTAHAN - S1	ILMU SOSIAL DAN ILMU POLITIK	85.46
1802025102	MUHAMMAD HASBUL BAHRI	ILMU PEMERINTAHAN - S1	ILMU SOSIAL DAN ILMU POLITIK	88.66
1802025104	SHAHLINA TASYA	ILMU PEMERINTAHAN - S1	ILMU SOSIAL DAN ILMU POLITIK	83.35
1802025105	HEBER LAHANG	ILMU PEMERINTAHAN - S1	ILMU SOSIAL DAN ILMU POLITIK	83.26
1602035043	HARJITO AJI NAJIBULLAH	PEMBANGUNAN SOSIAL - S1	ILMU SOSIAL DAN ILMU POLITIK	82.06
1702035041	Eorin Tapak Indra Kusuma	PEMBANGUNAN SOSIAL - S1	ILMU SOSIAL DAN ILMU POLITIK	82.29
1702035058	OKKY BELLA PUSPITA	PEMBANGUNAN SOSIAL - S1	ILMU SOSIAL DAN ILMU POLITIK	87.99
1702035090	MUHAMMAD RIFALDI ASSIHIDIEQ	PEMBANGUNAN SOSIAL - S1	ILMU SOSIAL DAN ILMU POLITIK	78.19
1802035001	YANG RINELSI	PEMBANGUNAN SOSIAL - S1	ILMU SOSIAL DAN ILMU POLITIK	81.31
1802035002	MELIANA GAMASIATI	PEMBANGUNAN SOSIAL - S1	ILMU SOSIAL DAN ILMU POLITIK	90.65
1802035003	LALU HASANUDIN SYAHRIR	PEMBANGUNAN SOSIAL - S1	ILMU SOSIAL DAN ILMU POLITIK	87.03
1802035004	ROFIQOH FADHLUN NISA	PEMBANGUNAN SOSIAL - S1	ILMU SOSIAL DAN ILMU POLITIK	90.49
1802035005	DIMAS ERDIYAN SUNOKO	PEMBANGUNAN SOSIAL - S1	ILMU SOSIAL DAN ILMU POLITIK	83.79
1802035006	SITI NURMAWATI	PEMBANGUNAN SOSIAL - S1	ILMU SOSIAL DAN ILMU POLITIK	86.48
1802035007	SRI WAHYUNI	PEMBANGUNAN SOSIAL - S1	ILMU SOSIAL DAN ILMU POLITIK	91.05
1802035008	MAYA ROHANI	PEMBANGUNAN SOSIAL - S1	ILMU SOSIAL DAN ILMU POLITIK	84.38
1802035010	MUHAMAD DIMAS DARMAWAN	PEMBANGUNAN SOSIAL - S1	ILMU SOSIAL DAN ILMU POLITIK	96.35
1802035011	RAHMADANI ARTI MULYANI	PEMBANGUNAN SOSIAL - S1	ILMU SOSIAL DAN ILMU POLITIK	83.18
1802035012	ANISSA NUR SAVITRI	PEMBANGUNAN SOSIAL - S1	ILMU SOSIAL DAN ILMU POLITIK	87.69
1802035013	ZHAPIRA APRILAWATI KARTINI	PEMBANGUNAN SOSIAL - S1	ILMU SOSIAL DAN ILMU POLITIK	86.94
1802035014	ADAM ADITYA PRATAMA	PEMBANGUNAN SOSIAL - S1	ILMU SOSIAL DAN ILMU POLITIK	80
1802035015	PUTRI RISDA PERMATASARI	PEMBANGUNAN SOSIAL - S1	ILMU SOSIAL DAN ILMU POLITIK	83.48
1802035016	YUNI ARIANI	PEMBANGUNAN SOSIAL - S1	ILMU SOSIAL DAN ILMU POLITIK	88.03
1802035017	GADIS FITRA ANUGRAH	PEMBANGUNAN SOSIAL - S1	ILMU SOSIAL DAN ILMU POLITIK	81.79
1802035018	MUHAMMAD HAFID CHANIAGO	PEMBANGUNAN SOSIAL - S1	ILMU SOSIAL DAN ILMU POLITIK	89.06
1802035019	PARIDAH	PEMBANGUNAN SOSIAL - S1	ILMU SOSIAL DAN ILMU POLITIK	91.31

NIM	Nama Lengkap	Nama Prodi	Nama Fakultas	Nilai Akhir
1802035020	INDIRA THALIA	PEMBANGUNAN SOSIAL - S1	ILMU SOSIAL DAN ILMU POLITIK	83.59
1802035022	AUDI HINDUN NUGRAHA	PEMBANGUNAN SOSIAL - S1	ILMU SOSIAL DAN ILMU POLITIK	80.38
1802035025	MUHAMAD ARYA FAUZI PRANATA	PEMBANGUNAN SOSIAL - S1	ILMU SOSIAL DAN ILMU POLITIK	85.81
1802035026	SEPTI DWI LESTARI	PEMBANGUNAN SOSIAL - S1	ILMU SOSIAL DAN ILMU POLITIK	85.8
1802035028	MUHAMMAD GUSTI NAUFAL	PEMBANGUNAN SOSIAL - S1	ILMU SOSIAL DAN ILMU POLITIK	88.03
1802035029	MUHAMAT ANDI	PEMBANGUNAN SOSIAL - S1	ILMU SOSIAL DAN ILMU POLITIK	85.29
1802035030	ANDI INTAN GAYATRI	PEMBANGUNAN SOSIAL - S1	ILMU SOSIAL DAN ILMU POLITIK	85
1802035031	AHMAD SIDIK	PEMBANGUNAN SOSIAL - S1	ILMU SOSIAL DAN ILMU POLITIK	80.05
1802035032	MUHAMMAD ELVAN NAZALY	PEMBANGUNAN SOSIAL - S1	ILMU SOSIAL DAN ILMU POLITIK	86.78
1802035033	KATON WIRANATA	PEMBANGUNAN SOSIAL - S1	ILMU SOSIAL DAN ILMU POLITIK	79.83
1802035034	TSAMARA NURAINI DEFY	PEMBANGUNAN SOSIAL - S1	ILMU SOSIAL DAN ILMU POLITIK	94.1
1802035035	NUR ANDAYANI	PEMBANGUNAN SOSIAL - S1	ILMU SOSIAL DAN ILMU POLITIK	87.56
1802035036	NABILA PUTRI RIMA	PEMBANGUNAN SOSIAL - S1	ILMU SOSIAL DAN ILMU POLITIK	87.36
1802035038	LAILA NADHIRAH MALIKI	PEMBANGUNAN SOSIAL - S1	ILMU SOSIAL DAN ILMU POLITIK	79.94
1802035039	FENNY SULFADILLAH PARAMATA	PEMBANGUNAN SOSIAL - S1	ILMU SOSIAL DAN ILMU POLITIK	78.25
1802035040	RISDA FITRIYANTI	PEMBANGUNAN SOSIAL - S1	ILMU SOSIAL DAN ILMU POLITIK	84.56
1802035042	FRELLY KRISTY ANSYU	PEMBANGUNAN SOSIAL - S1	ILMU SOSIAL DAN ILMU POLITIK	76.63
1802035044	MUHAMMAD NURNYOTO PUTRA	PEMBANGUNAN SOSIAL - S1	ILMU SOSIAL DAN ILMU POLITIK	90.88
1802035045	INTAN MELA SARI	PEMBANGUNAN SOSIAL - S1	ILMU SOSIAL DAN ILMU POLITIK	88.68
1802035047	MUHAMMAD FIKRI APRIANSYAH	PEMBANGUNAN SOSIAL - S1	ILMU SOSIAL DAN ILMU POLITIK	87.25
1802035048	SAFFA FARADIFA	PEMBANGUNAN SOSIAL - S1	ILMU SOSIAL DAN ILMU POLITIK	91.75
1802035049	MARIA STEFANIE KEBAN	PEMBANGUNAN SOSIAL - S1	ILMU SOSIAL DAN ILMU POLITIK	89.61
1802035050	RAHMA NUR HIDAYAH	PEMBANGUNAN SOSIAL - S1	ILMU SOSIAL DAN ILMU POLITIK	84.38
1802035051	KRISDORY AMOSTEN U	PEMBANGUNAN SOSIAL - S1	ILMU SOSIAL DAN ILMU POLITIK	83.05
1802035052	MAKSI MILIANUS RONDY	PEMBANGUNAN SOSIAL - S1	ILMU SOSIAL DAN ILMU POLITIK	86.93
1802035054	YENI EKA SAPUTRI	PEMBANGUNAN SOSIAL - S1	ILMU SOSIAL DAN ILMU POLITIK	91.31
1802035055	AULIA RIZKI ANANDA	PEMBANGUNAN SOSIAL - S1	ILMU SOSIAL DAN ILMU POLITIK	92.96

NIM	Nama Lengkap	Nama Prodi	Nama Fakultas	Nilai Akhir
1802035056	MARIA YOHANA SIHOTANG	PEMBANGUNAN SOSIAL - S1	ILMU SOSIAL DAN ILMU POLITIK	86.23
1802035057	MOHAMMAD JEPRI	PEMBANGUNAN SOSIAL - S1	ILMU SOSIAL DAN ILMU POLITIK	89.36
1802035058	SEPTIANA WULANDARI	PEMBANGUNAN SOSIAL - S1	ILMU SOSIAL DAN ILMU POLITIK	90
1802035059	PUTRI FEBRIANTI RANI RAHAYU	PEMBANGUNAN SOSIAL - S1	ILMU SOSIAL DAN ILMU POLITIK	84.41
1802035060	MUHAMMAD BHAKTI NUROHO	PEMBANGUNAN SOSIAL - S1	ILMU SOSIAL DAN ILMU POLITIK	81.63
1802035061	HASTUTI TAHIR	PEMBANGUNAN SOSIAL - S1	ILMU SOSIAL DAN ILMU POLITIK	82.5
1802035063	MUHAMMAD INDRA BUANA	PEMBANGUNAN SOSIAL - S1	ILMU SOSIAL DAN ILMU POLITIK	88.88
1802035064	CHANTIKA NOOR AZIZAH	PEMBANGUNAN SOSIAL - S1	ILMU SOSIAL DAN ILMU POLITIK	85
1802035065	MUHAMMAD INDRAWAN LUTFI	PEMBANGUNAN SOSIAL - S1	ILMU SOSIAL DAN ILMU POLITIK	82.04
1802035066	MUHAMMAD RIDHO	PEMBANGUNAN SOSIAL - S1	ILMU SOSIAL DAN ILMU POLITIK	83.18
1802035067	M ZAYYAN ABIYYUSA F	PEMBANGUNAN SOSIAL - S1	ILMU SOSIAL DAN ILMU POLITIK	86.85
1802035068	RIKSAN ALGIFARY FADILAH	PEMBANGUNAN SOSIAL - S1	ILMU SOSIAL DAN ILMU POLITIK	86.59
1802035069	SYURA AMIRIYAH	PEMBANGUNAN SOSIAL - S1	ILMU SOSIAL DAN ILMU POLITIK	85.86
1802035070	ANDI FITRIANI	PEMBANGUNAN SOSIAL - S1	ILMU SOSIAL DAN ILMU POLITIK	84.31
1802035071	AFIFAH AMELIA BAHAR	PEMBANGUNAN SOSIAL - S1	ILMU SOSIAL DAN ILMU POLITIK	78.25
1802035072	ROSIANA	PEMBANGUNAN SOSIAL - S1	ILMU SOSIAL DAN ILMU POLITIK	86.2
1802035073	MUHAMMAD SAIDI	PEMBANGUNAN SOSIAL - S1	ILMU SOSIAL DAN ILMU POLITIK	93.91
1802035074	RENDY RAHMAN	PEMBANGUNAN SOSIAL - S1	ILMU SOSIAL DAN ILMU POLITIK	78.63
1802035075	MUHAMMAD AQSHAL ABI NURINDRA	PEMBANGUNAN SOSIAL - S1	ILMU SOSIAL DAN ILMU POLITIK	82.53
1802035076	ZUMROTUL NUR WACHIDAH	PEMBANGUNAN SOSIAL - S1	ILMU SOSIAL DAN ILMU POLITIK	86.75
1802035077	DYGTA SEPHANI SMERESTIAN	PEMBANGUNAN SOSIAL - S1	ILMU SOSIAL DAN ILMU POLITIK	87.29
1802035078	NOVIANTI	PEMBANGUNAN SOSIAL - S1	ILMU SOSIAL DAN ILMU POLITIK	81.21
1802035079	ATIKAH	PEMBANGUNAN SOSIAL - S1	ILMU SOSIAL DAN ILMU POLITIK	87.55
1802035080	TRI PUTRI UTAMA	PEMBANGUNAN SOSIAL - S1	ILMU SOSIAL DAN ILMU POLITIK	88.5
1802035081	ALIFKA LUTFILAH	PEMBANGUNAN SOSIAL - S1	ILMU SOSIAL DAN ILMU POLITIK	89.14
1802035082	EPENETUS APELLES RENDY OSELBI SIHOMBING	PEMBANGUNAN SOSIAL - S1	ILMU SOSIAL DAN ILMU POLITIK	87.4

NIM	Nama Lengkap	Nama Prodi	Nama Fakultas	Nilai Akhir
1802035083	FIFI NUR DWI JAYANTI	PEMBANGUNAN SOSIAL - S1	ILMU SOSIAL DAN ILMU POLITIK	82.59
1802035084	SARI HAYUNI	PEMBANGUNAN SOSIAL - S1	ILMU SOSIAL DAN ILMU POLITIK	79.73
1802035085	NOLA CLAUDIA	PEMBANGUNAN SOSIAL - S1	ILMU SOSIAL DAN ILMU POLITIK	77.44
1802035087	HUMAWAN FARRAS SANJAYA	PEMBANGUNAN SOSIAL - S1	ILMU SOSIAL DAN ILMU POLITIK	77.7
1802035088	DELICY HARY SETIAWAN	PEMBANGUNAN SOSIAL - S1	ILMU SOSIAL DAN ILMU POLITIK	89.96
1802035089	ALICIA ARTA MIRANDA TOBING	PEMBANGUNAN SOSIAL - S1	ILMU SOSIAL DAN ILMU POLITIK	86.58
1802035090	MUHAMMAD REZA FERNANDA	PEMBANGUNAN SOSIAL - S1	ILMU SOSIAL DAN ILMU POLITIK	89.23
1802035091	RESTU RINDY RAHAYU	PEMBANGUNAN SOSIAL - S1	ILMU SOSIAL DAN ILMU POLITIK	89.33
1802035092	NUR JANNAH	PEMBANGUNAN SOSIAL - S1	ILMU SOSIAL DAN ILMU POLITIK	83.41
1802035093	JUWITA	PEMBANGUNAN SOSIAL - S1	ILMU SOSIAL DAN ILMU POLITIK	86.2
1802035094	MOHAMMAD REZA	PEMBANGUNAN SOSIAL - S1	ILMU SOSIAL DAN ILMU POLITIK	92.15
1702105013	SIGIT PRABOWO KURNIAWAN	PSIKOLOGI - S1	ILMU SOSIAL DAN ILMU POLITIK	80.05
1702105041	MUHAMMAD RIZKY HIDAYAT	PSIKOLOGI - S1	ILMU SOSIAL DAN ILMU POLITIK	90.69
1702105048	CHUSNIA PAWALAKA HADI	PSIKOLOGI - S1	ILMU SOSIAL DAN ILMU POLITIK	91.04
1702105050	VASTAS BOYKE MARCHEL SILABAN	PSIKOLOGI - S1	ILMU SOSIAL DAN ILMU POLITIK	75.13
1702105088	DWI AURA ANNISARI PUTRI	PSIKOLOGI - S1	ILMU SOSIAL DAN ILMU POLITIK	91.89
1702105089	RAHMONA	PSIKOLOGI - S1	ILMU SOSIAL DAN ILMU POLITIK	84.68
1802105001	NOVERA NISRENA	PSIKOLOGI - S1	ILMU SOSIAL DAN ILMU POLITIK	86.5
1802105002	TASHARINE ARIFA WARDHANI WIBISONO	PSIKOLOGI - S1	ILMU SOSIAL DAN ILMU POLITIK	87.19
1802105003	ALMAR'ATUL AFUWWAH Q.A. MUBARAK	PSIKOLOGI - S1	ILMU SOSIAL DAN ILMU POLITIK	90.99
1802105004	STEVENT RESMA	PSIKOLOGI - S1	ILMU SOSIAL DAN ILMU POLITIK	84.13
1802105005	PANDU SETRIAWAN	PSIKOLOGI - S1	ILMU SOSIAL DAN ILMU POLITIK	87.16
1802105006	PUTRI YUSTISIA TRI SANHADI	PSIKOLOGI - S1	ILMU SOSIAL DAN ILMU POLITIK	77.68
1802105007	ALEXANDER KEVIN MARCELINO	PSIKOLOGI - S1	ILMU SOSIAL DAN ILMU POLITIK	85.99
1802105008	MUHAMMAD QORI' HASAN	PSIKOLOGI - S1	ILMU SOSIAL DAN ILMU POLITIK	88.31
1802105009	MAHARANI PUTRI	PSIKOLOGI - S1	ILMU SOSIAL DAN ILMU POLITIK	84.46
1802105010	NOVIANI PUTRI PRATAMA	PSIKOLOGI - S1	ILMU SOSIAL DAN ILMU POLITIK	88.74

NIM	Nama Lengkap	Nama Prodi	Nama Fakultas	Nilai Akhir
1802105011	LINDA APRIDA	PSIKOLOGI - S1	ILMU SOSIAL DAN ILMU POLITIK	82.95
1802105012	IKZAN NOPARDI	PSIKOLOGI - S1	ILMU SOSIAL DAN ILMU POLITIK	84.63
1802105013	PUTRI ARISSAH HARAPAN OPPO	PSIKOLOGI - S1	ILMU SOSIAL DAN ILMU POLITIK	83.15
1802105014	NUR SYAFIKA	PSIKOLOGI - S1	ILMU SOSIAL DAN ILMU POLITIK	85.45
1802105015	LAELA ISMAWATI	PSIKOLOGI - S1	ILMU SOSIAL DAN ILMU POLITIK	85.36
1802105016	NADYA NURRAHMAH	PSIKOLOGI - S1	ILMU SOSIAL DAN ILMU POLITIK	83.51
1802105017	GINTING MELLYANANTA NOER	PSIKOLOGI - S1	ILMU SOSIAL DAN ILMU POLITIK	86.31
1802105018	YUDHA HENRI MALONDA	PSIKOLOGI - S1	ILMU SOSIAL DAN ILMU POLITIK	86.11
1802105019	VALDA ANADIYA STIA	PSIKOLOGI - S1	ILMU SOSIAL DAN ILMU POLITIK	92.1
1802105020	DHEA RIANANDA	PSIKOLOGI - S1	ILMU SOSIAL DAN ILMU POLITIK	92.96
1802105021	FARHAN YUSTISIO	PSIKOLOGI - S1	ILMU SOSIAL DAN ILMU POLITIK	85.88
1802105022	ADE FYANDRA	PSIKOLOGI - S1	ILMU SOSIAL DAN ILMU POLITIK	88.05
1802105023	AKHMAD FERGIE SYAILENDRA	PSIKOLOGI - S1	ILMU SOSIAL DAN ILMU POLITIK	83.76
1802105024	BINRIANUR RISKHA	PSIKOLOGI - S1	ILMU SOSIAL DAN ILMU POLITIK	84.26
1802105025	RIMADITA OKTAVIA ANANDA	PSIKOLOGI - S1	ILMU SOSIAL DAN ILMU POLITIK	86.05
1802105026	NADYA DERTA KINANTI	PSIKOLOGI - S1	ILMU SOSIAL DAN ILMU POLITIK	94.76
1802105028	MARISA HARLIN	PSIKOLOGI - S1	ILMU SOSIAL DAN ILMU POLITIK	86.31
1802105029	DITA RAHMANIAH	PSIKOLOGI - S1	ILMU SOSIAL DAN ILMU POLITIK	85.84
1802105030	KARENINA AMANDA STEPHANIE PATTINASARANY	PSIKOLOGI - S1	ILMU SOSIAL DAN ILMU POLITIK	86.5
1802105031	ALDI BARKHIA	PSIKOLOGI - S1	ILMU SOSIAL DAN ILMU POLITIK	87.45
1802105032	MUHAMMAD FADHLUROHMAN	PSIKOLOGI - S1	ILMU SOSIAL DAN ILMU POLITIK	88.46
1802105033	TIKA AMALIA	PSIKOLOGI - S1	ILMU SOSIAL DAN ILMU POLITIK	82.19
1802105034	SUCY SOFIANA HIDAYAT	PSIKOLOGI - S1	ILMU SOSIAL DAN ILMU POLITIK	88.06
1802105035	PUTRI PRILITA SEPTIANI	PSIKOLOGI - S1	ILMU SOSIAL DAN ILMU POLITIK	84.5
1802105037	VERANDA YULIASARI	PSIKOLOGI - S1	ILMU SOSIAL DAN ILMU POLITIK	85.46
1802105038	WIDYA MAULIDA	PSIKOLOGI - S1	ILMU SOSIAL DAN ILMU POLITIK	86.25

NIM	Nama Lengkap	Nama Prodi	Nama Fakultas	Nilai Akhir
1802105039	SITI MAISYAH	PSIKOLOGI - S1	ILMU SOSIAL DAN ILMU POLITIK	84.31
1802105040	GREGORIUS RINO FERNANDO	PSIKOLOGI - S1	ILMU SOSIAL DAN ILMU POLITIK	87
1802105041	AS'LIYANTI NOR	PSIKOLOGI - S1	ILMU SOSIAL DAN ILMU POLITIK	84.56
1802105042	DEWI FEBRIYANI KAMARUDDIN	PSIKOLOGI - S1	ILMU SOSIAL DAN ILMU POLITIK	82.23
1802105043	ANDREA AULIA FARADILLA	PSIKOLOGI - S1	ILMU SOSIAL DAN ILMU POLITIK	85.06
1802105044	LINDI SURYANI	PSIKOLOGI - S1	ILMU SOSIAL DAN ILMU POLITIK	77.7
1802105045	ANNISA AYU WULANDARI	PSIKOLOGI - S1	ILMU SOSIAL DAN ILMU POLITIK	83.88
1802105046	SITI ZOULFATURROHMAH	PSIKOLOGI - S1	ILMU SOSIAL DAN ILMU POLITIK	83.93
1802105047	ALIFIAN NUR HIDAYAT	PSIKOLOGI - S1	ILMU SOSIAL DAN ILMU POLITIK	84
1802105048	FANNY ELINDA SARI	PSIKOLOGI - S1	ILMU SOSIAL DAN ILMU POLITIK	88.08
1802105049	MOUTIQ NUR KALBU	PSIKOLOGI - S1	ILMU SOSIAL DAN ILMU POLITIK	84.63
1802105051	ANNISA SUCI RAHMADIANA	PSIKOLOGI - S1	ILMU SOSIAL DAN ILMU POLITIK	84.18
1802105052	SHELLA AYU SARI	PSIKOLOGI - S1	ILMU SOSIAL DAN ILMU POLITIK	86.98
1802105053	ANNISA LYONA	PSIKOLOGI - S1	ILMU SOSIAL DAN ILMU POLITIK	90.36
1802105054	ADINDA SALMA PUTRIDENA	PSIKOLOGI - S1	ILMU SOSIAL DAN ILMU POLITIK	87.53
1802105055	RAISHA SALSABILA	PSIKOLOGI - S1	ILMU SOSIAL DAN ILMU POLITIK	79.94
1802105056	YUNI WAHYUNI	PSIKOLOGI - S1	ILMU SOSIAL DAN ILMU POLITIK	86.91
1802105057	HADI PURWO WIYONO	PSIKOLOGI - S1	ILMU SOSIAL DAN ILMU POLITIK	86.75
1802105058	SARAH	PSIKOLOGI - S1	ILMU SOSIAL DAN ILMU POLITIK	88.79
1802105059	NOR AMALIA AZIZAH	PSIKOLOGI - S1	ILMU SOSIAL DAN ILMU POLITIK	86.75
1802105060	ANTI SURYANI	PSIKOLOGI - S1	ILMU SOSIAL DAN ILMU POLITIK	82.4
1802105061	AYU ULFIANI	PSIKOLOGI - S1	ILMU SOSIAL DAN ILMU POLITIK	86.15
1802105062	ARDIYA SALSABILA	PSIKOLOGI - S1	ILMU SOSIAL DAN ILMU POLITIK	81.74
1802105063	ZULFA ALISYA	PSIKOLOGI - S1	ILMU SOSIAL DAN ILMU POLITIK	94.19
1802105064	MUHAMMAD FIDA JAUHAR ROBBANI	PSIKOLOGI - S1	ILMU SOSIAL DAN ILMU POLITIK	90.64
1802105065	SELLA NOVITA SARI	PSIKOLOGI - S1	ILMU SOSIAL DAN ILMU POLITIK	82.81
1802105066	LINDA SARI	PSIKOLOGI - S1	ILMU SOSIAL DAN ILMU POLITIK	88.74

NIM	Nama Lengkap	Nama Prodi	Nama Fakultas	Nilai Akhir
1802105067	NUR'AINI TRISTANIA DELPI	PSIKOLOGI - S1	ILMU SOSIAL DAN ILMU POLITIK	84.19
1802105068	STEFANNY AYU DANNY MULYANTO	PSIKOLOGI - S1	ILMU SOSIAL DAN ILMU POLITIK	90
1802105069	ARINA SABILA	PSIKOLOGI - S1	ILMU SOSIAL DAN ILMU POLITIK	91.2
1802105070	JIHAN SAFITRI	PSIKOLOGI - S1	ILMU SOSIAL DAN ILMU POLITIK	86.54
1802105071	NOVI RIZKY RAMADHANI D	PSIKOLOGI - S1	ILMU SOSIAL DAN ILMU POLITIK	90.33
1802105073	AKHMAD ZAKI AL JUFRI	PSIKOLOGI - S1	ILMU SOSIAL DAN ILMU POLITIK	79.56
1802105074	PUTRI YOLANDA PEATRICIA	PSIKOLOGI - S1	ILMU SOSIAL DAN ILMU POLITIK	82.88
1802105075	ZAKKI ABDALLAH ALKHATIRI	PSIKOLOGI - S1	ILMU SOSIAL DAN ILMU POLITIK	80.2
1802105076	FITRIYA HIDAYAH	PSIKOLOGI - S1	ILMU SOSIAL DAN ILMU POLITIK	84.43
1802105077	ALDA NIARISMA	PSIKOLOGI - S1	ILMU SOSIAL DAN ILMU POLITIK	85
1802105078	ALMA YORINDA	PSIKOLOGI - S1	ILMU SOSIAL DAN ILMU POLITIK	88.44
1802105079	MEILİYANTI PUSPITASARI	PSIKOLOGI - S1	ILMU SOSIAL DAN ILMU POLITIK	90.28
1802105080	AINUN KARDIANI	PSIKOLOGI - S1	ILMU SOSIAL DAN ILMU POLITIK	87.55
1802105081	NOVITA PUSPA DEWI	PSIKOLOGI - S1	ILMU SOSIAL DAN ILMU POLITIK	86.51
1802105082	INGGRID DELTA SINTARA	PSIKOLOGI - S1	ILMU SOSIAL DAN ILMU POLITIK	84.56
1802105083	AHMAD NUR FAIZI	PSIKOLOGI - S1	ILMU SOSIAL DAN ILMU POLITIK	86.95
1802105084	AKHMAD ZINEDINE ZIDANE	PSIKOLOGI - S1	ILMU SOSIAL DAN ILMU POLITIK	84.13
1802105085	HAJRIAH	PSIKOLOGI - S1	ILMU SOSIAL DAN ILMU POLITIK	90.76
1802105087	MAULIDYA SHALZABILA INDAH	PSIKOLOGI - S1	ILMU SOSIAL DAN ILMU POLITIK	88.06
1802105088	CHINTYA EKA NURMALASARI	PSIKOLOGI - S1	ILMU SOSIAL DAN ILMU POLITIK	90.64
1802105089	WANDI AZIZ	PSIKOLOGI - S1	ILMU SOSIAL DAN ILMU POLITIK	88.15
1802105090	EVITA FASHA NANDA MARALA	PSIKOLOGI - S1	ILMU SOSIAL DAN ILMU POLITIK	81.81
1802105091	GHEA VEMBI CEVARANIE PRAMUJIE	PSIKOLOGI - S1	ILMU SOSIAL DAN ILMU POLITIK	80.48
1802105092	MUHAMMAD RAYCHAN	PSIKOLOGI - S1	ILMU SOSIAL DAN ILMU POLITIK	84.35
1802105093	EDWIN MAXIMILIANUS KOLBE	PSIKOLOGI - S1	ILMU SOSIAL DAN ILMU POLITIK	80.6
1802105094	MARANATA LEONARD BARIMBING	PSIKOLOGI - S1	ILMU SOSIAL DAN ILMU POLITIK	88.5
1802105095	KURNIAWAN	PSIKOLOGI - S1	ILMU SOSIAL DAN ILMU POLITIK	86.14

NIM	Nama Lengkap	Nama Prodi	Nama Fakultas	Nilai Akhir
1802105096	TAUFIK ALIF CAHYONO	PSIKOLOGI - S1	ILMU SOSIAL DAN ILMU POLITIK	82.51
1802105097	JAKSON LUMBAN GAOL	PSIKOLOGI - S1	ILMU SOSIAL DAN ILMU POLITIK	81.65
1802105098	FARIDA NUR RAHMAWATI	PSIKOLOGI - S1	ILMU SOSIAL DAN ILMU POLITIK	86.28
1802105099	ADI ALI	PSIKOLOGI - S1	ILMU SOSIAL DAN ILMU POLITIK	88.5
1802105100	SRI SUNDARI	PSIKOLOGI - S1	ILMU SOSIAL DAN ILMU POLITIK	91.31
1802105101	AKBAR ISNANTO RACHMAN	PSIKOLOGI - S1	ILMU SOSIAL DAN ILMU POLITIK	80.5
1802105102	WINDA APRIANI ZARONA HARAHAP	PSIKOLOGI - S1	ILMU SOSIAL DAN ILMU POLITIK	90.88
1810015001	AEGIRINE RAFILAH DAHLAN	KEDOKTERAN - S1	KEDOKTERAN	91.75
1810015003	DHEA ERMICAHYANINGRUM	KEDOKTERAN - S1	KEDOKTERAN	89.03
1810015004	WANDA RISKYNA HARMAWAN	KEDOKTERAN - S1	KEDOKTERAN	83.86
1810015005	DZULHANNISA TRICINDRA	KEDOKTERAN - S1	KEDOKTERAN	83.33
1810015006	NUR REZKI AMELIA	KEDOKTERAN - S1	KEDOKTERAN	85.01
1810015007	ROSYIDA MUTHIA RAHMA	KEDOKTERAN - S1	KEDOKTERAN	88.38
1810015008	ERNAWATI	KEDOKTERAN - S1	KEDOKTERAN	86.49
1810015009	NUR SALSABILA	KEDOKTERAN - S1	KEDOKTERAN	91.93
1810015010	RINI WAHIDATUL ULPAH	KEDOKTERAN - S1	KEDOKTERAN	87.19
1810015012	RIFDANIA RARAS NARISWARI	KEDOKTERAN - S1	KEDOKTERAN	85.88
1810015017	MEILINDA	KEDOKTERAN - S1	KEDOKTERAN	79.06
1810015018	SIHOMBING CICILIA YOLANDA	KEDOKTERAN - S1	KEDOKTERAN	84.64
1810015019	LAILAH NAZILATUL IZZAH	KEDOKTERAN - S1	KEDOKTERAN	85.16
1810015022	SITI NUR IRLIANA RIFANTI	KEDOKTERAN - S1	KEDOKTERAN	88.5
1810015024	JESSICA PASKALISA KORIN	KEDOKTERAN - S1	KEDOKTERAN	86.44
1810015026	RASHIEKA ZAFIRAH	KEDOKTERAN - S1	KEDOKTERAN	87.08
1810015028	GAZELA GATA FAMALA	KEDOKTERAN - S1	KEDOKTERAN	81.73
1810015029	MUHAMMAD NOOR AZIZ DZULHIJAH LIARI	KEDOKTERAN - S1	KEDOKTERAN	85.13
1810015031	GABRIELLA BIOCTIN HARIANJA	KEDOKTERAN - S1	KEDOKTERAN	80
1810015032	WULAN ERSA WIRANTI	KEDOKTERAN - S1	KEDOKTERAN	80.24

NIM	Nama Lengkap	Nama Prodi	Nama Fakultas	Nilai Akhir
1810015033	TALITHA SYADZA NAZHIROTIN	KEDOKTERAN - S1	KEDOKTERAN	92.54
1810015034	TIA NOVIANDRI	KEDOKTERAN - S1	KEDOKTERAN	84.25
1810015035	RIDWAN DWIANTO	KEDOKTERAN - S1	KEDOKTERAN	84.41
1810015037	AZIZAH SALSA BILLA	KEDOKTERAN - S1	KEDOKTERAN	88.38
1810015038	NUR SYAMSU ALAM	KEDOKTERAN - S1	KEDOKTERAN	85.11
1810015039	AULIA PAWESTRI	KEDOKTERAN - S1	KEDOKTERAN	90.29
1810015041	SHAFI DIMAS SAPUTRA	KEDOKTERAN - S1	KEDOKTERAN	79.93
1810015042	MUHAMMAD AIDIL AULIA RAMADHAN	KEDOKTERAN - S1	KEDOKTERAN	82.06
1810015043	SAPHIRA QAYYUM BILAHMAR	KEDOKTERAN - S1	KEDOKTERAN	86.66
1810015045	AJRIL IHZA FIRDAUS	KEDOKTERAN - S1	KEDOKTERAN	87.38
1810015046	AHMAD AHSYAR HAMRI	KEDOKTERAN - S1	KEDOKTERAN	85.76
1810015050	FARAH AINI FATIMAH	KEDOKTERAN - S1	KEDOKTERAN	83.58
1810015052	MUHAMMAD MEIDY PRANATA	KEDOKTERAN - S1	KEDOKTERAN	87.36
1810015053	ILDA NOVIYANTI	KEDOKTERAN - S1	KEDOKTERAN	86.8
1810015055	FELICIA AURELLIE VITA NATHANIA	KEDOKTERAN - S1	KEDOKTERAN	87.13
1810015058	HANNISA NUUR ASH SHAMAD	KEDOKTERAN - S1	KEDOKTERAN	84.2
1810015061	REZHA AMELIA PRAMITA	KEDOKTERAN - S1	KEDOKTERAN	86.93
1810015063	ERVIN PARA PUTRA WIBOWO	KEDOKTERAN - S1	KEDOKTERAN	81.3
1810015066	HADYAN MARTA DYAKSA	KEDOKTERAN - S1	KEDOKTERAN	84.9
1810015070	MUHAMMAD HARBIYAN ACIKDIN	KEDOKTERAN - S1	KEDOKTERAN	88.53
1810015072	SULFAH RAMADANI	KEDOKTERAN - S1	KEDOKTERAN	86.38
1810015074	MUHAMMAD IQWAN MH.	KEDOKTERAN - S1	KEDOKTERAN	83.71
1810015076	SAYID MUHAMMAD HUSEIN RAYHAN	KEDOKTERAN - S1	KEDOKTERAN	83.96
1810015077	AFIFAH ISNAINI	KEDOKTERAN - S1	KEDOKTERAN	77.19
1810015080	MERRY ANDANI	KEDOKTERAN - S1	KEDOKTERAN	84.75
1810025001	VINSENSIA APRILLA ANANDA ICHA	KEDOKTERAN GIGI - S1	KEDOKTERAN	90.15
1810025002	MELINIA	KEDOKTERAN GIGI - S1	KEDOKTERAN	85.25

NIM	Nama Lengkap	Nama Prodi	Nama Fakultas	Nilai Akhir
1810025005	RAHMALIA DEWI	KEDOKTERAN GIGI - S1	KEDOKTERAN	85.8
1810025006	LIYAH INDAH RAHMADHANI	KEDOKTERAN GIGI - S1	KEDOKTERAN	85.56
1810025007	TIARA AQILAH	KEDOKTERAN GIGI - S1	KEDOKTERAN	81.1
1810025009	MELLYNDA AGATHA	KEDOKTERAN GIGI - S1	KEDOKTERAN	80
1810025010	NUR HIJRIA MIFTAHUL KHAIRI	KEDOKTERAN GIGI - S1	KEDOKTERAN	89.93
1810025012	AVIP ROYZA	KEDOKTERAN GIGI - S1	KEDOKTERAN	87.14
1810025013	TREVI ANJELIKA TIWA	KEDOKTERAN GIGI - S1	KEDOKTERAN	88.06
1810025014	RIRI RAHMADHANI	KEDOKTERAN GIGI - S1	KEDOKTERAN	83.23
1810025018	SHOFARA ABILIA ANDINI	KEDOKTERAN GIGI - S1	KEDOKTERAN	85.94
1810025019	HERLIANA	KEDOKTERAN GIGI - S1	KEDOKTERAN	83.48
1810025020	MUTHI'AH NURIL KAUNAIN	KEDOKTERAN GIGI - S1	KEDOKTERAN	76.89
1810025022	RIZKA PUTRI OCTAVIANI NASUTION	KEDOKTERAN GIGI - S1	KEDOKTERAN	82.18
1810025024	IKA NUR AIDA	KEDOKTERAN GIGI - S1	KEDOKTERAN	86.75
1810025025	MUHTASYA HUSNUL IZZA	KEDOKTERAN GIGI - S1	KEDOKTERAN	81.63
1810025026	MUHAMAD SULTAN AQSHA AZZAHRA	KEDOKTERAN GIGI - S1	KEDOKTERAN	85.91
1810025027	RIZKY PUTRI FABIOLA	KEDOKTERAN GIGI - S1	KEDOKTERAN	86.73
1810025029	FAKHIRA INDRI ROSADI	KEDOKTERAN GIGI - S1	KEDOKTERAN	75
1810025030	DEBY ADIFA PUTRI	KEDOKTERAN GIGI - S1	KEDOKTERAN	76.88
1810025035	SITTI ANNISA KAMBOLONG	KEDOKTERAN GIGI - S1	KEDOKTERAN	82
1810025036	MAYANG ANGGITA SARI	KEDOKTERAN GIGI - S1	KEDOKTERAN	81.26
1805085100	CLARANOVA CHRISTINE ANANDA PUTRI	PENDIDIKAN BAHASA INGGRIS - S1	KEGURUAN DAN ILMU PENDIDIKAN	0
1805075051	ROSMALA NATASYA M	PENDIDIKAN BAHASA, SASTRA INDONESIA DAN DAERAH - S1	KEGURUAN DAN ILMU PENDIDIKAN	0
1805075077	NUR TAUFIQ DARMAWAN	PENDIDIKAN BAHASA, SASTRA INDONESIA DAN DAERAH - S1	KEGURUAN DAN ILMU PENDIDIKAN	0
1805015063	ROSALINDA	PENDIDIKAN BIOLOGI - S1	KEGURUAN DAN ILMU PENDIDIKAN	0
1805065012	ACHMAD NABHAN	PENDIDIKAN EKONOMI - S1	KEGURUAN DAN ILMU PENDIDIKAN	0
1805065020	PUTERI NANDA FERDIAN	PENDIDIKAN EKONOMI - S1	KEGURUAN DAN ILMU PENDIDIKAN	0
1805065030	ANGEL THERESIA ROMAULI SIMANUNGKALIT	PENDIDIKAN EKONOMI - S1	KEGURUAN DAN ILMU PENDIDIKAN	0

NIM	Nama Lengkap	Nama Prodi	Nama Fakultas	Nilai Akhir
1805035004	DIANA ROSANTI	PENDIDIKAN FISIKA - S1	KEGURUAN DAN ILMU PENDIDIKAN	0
1805035034	ROSYTHA TRI ANGGRAYNIE	PENDIDIKAN FISIKA - S1	KEGURUAN DAN ILMU PENDIDIKAN	0
1805035039	NIA PUTRI WULANDARI	PENDIDIKAN FISIKA - S1	KEGURUAN DAN ILMU PENDIDIKAN	0
1805115085	MUHAMMAD FATURRAHMAN PRATAMA	PENDIDIKAN GURU SEKOLAH DASAR - S1	KEGURUAN DAN ILMU PENDIDIKAN	0
1805025005	LOVYA RISKA SARI	PENDIDIKAN KIMIA - S1	KEGURUAN DAN ILMU PENDIDIKAN	0
1805025061	SITI RAHMA	PENDIDIKAN KIMIA - S1	KEGURUAN DAN ILMU PENDIDIKAN	0
1805045075	YULIA ISPANDRIANTIKA	PENDIDIKAN MATEMATIKA - S1	KEGURUAN DAN ILMU PENDIDIKAN	0
1505055072	NURDILLA DESY RANI	PENDIDIKAN PANCASILA DAN KEWARGANEGARAAN - S1	KEGURUAN DAN ILMU PENDIDIKAN	0
1805055003	MULIANA FITRI	PENDIDIKAN PANCASILA DAN KEWARGANEGARAAN - S1	KEGURUAN DAN ILMU PENDIDIKAN	0
1805055010	JEPOPI SELVIA NOOR SAPITRI	PENDIDIKAN PANCASILA DAN KEWARGANEGARAAN - S1	KEGURUAN DAN ILMU PENDIDIKAN	0
1805055020	DERA PARAMITA	PENDIDIKAN PANCASILA DAN KEWARGANEGARAAN - S1	KEGURUAN DAN ILMU PENDIDIKAN	0
1805055025	LILIS ANGGUN RIANA	PENDIDIKAN PANCASILA DAN KEWARGANEGARAAN - S1	KEGURUAN DAN ILMU PENDIDIKAN	0
1805055029	ASRIYANI ADELIA BULU DATU	PENDIDIKAN PANCASILA DAN KEWARGANEGARAAN - S1	KEGURUAN DAN ILMU PENDIDIKAN	0
1805055039	PUTRIYAH	PENDIDIKAN PANCASILA DAN KEWARGANEGARAAN - S1	KEGURUAN DAN ILMU PENDIDIKAN	0
1604015061	EFRODITUS MARIO	KEHUTANAN (MH) - S1	KEHUTANAN	89
1604015111	EVAN YIKWA PASONGLI	KEHUTANAN (MH) - S1	KEHUTANAN	79.38
1704015011	FERNANDO BAPTISTA GRESIA DHATO	KEHUTANAN (MH) - S1	KEHUTANAN	84.1
1704015012	TIRSA	KEHUTANAN (MH) - S1	KEHUTANAN	85.88
1704015017	Hediansyah	KEHUTANAN (MH) - S1	KEHUTANAN	89.93
1704015020	Fauzun Adima	KEHUTANAN (MH) - S1	KEHUTANAN	87.85
1704015039	MUHAMMAD ZAKIY ANSHARI	KEHUTANAN (MH) - S1	KEHUTANAN	94.78
1704015048	RAHMAD RIANDA	KEHUTANAN (MH) - S1	KEHUTANAN	89.55
1704015076	SELI NUR SELA	KEHUTANAN (MH) - S1	KEHUTANAN	87.85
1704015077	ACHMAD FIKRI YANTO	KEHUTANAN (MH) - S1	KEHUTANAN	85.21
1704015088	Intan Syilvianti	KEHUTANAN (MH) - S1	KEHUTANAN	84.09
1704015089	DERY SAPUTRA	KEHUTANAN (MH) - S1	KEHUTANAN	88.2
1704015094	ULRIKUS RESI KUMANIRENG	KEHUTANAN (MH) - S1	KEHUTANAN	87.08

NIM	Nama Lengkap	Nama Prodi	Nama Fakultas	Nilai Akhir
1704015107	ANDI UMAR KHAIDIR	KEHUTANAN (MH) - S1	KEHUTANAN	88.33
1704015137	FRANSISKUS APRIANUS BUKEN	KEHUTANAN (MH) - S1	KEHUTANAN	81.5
1704015148	ANI SURYANI	KEHUTANAN (MH) - S1	KEHUTANAN	81.88
1704015149	CHRISTO SILVANO THOMAS	KEHUTANAN (MH) - S1	KEHUTANAN	85.59
1704015159	RANDI WISUDAWAN	KEHUTANAN (MH) - S1	KEHUTANAN	82.06
1704015179	BUDIN SAFFA MURHANUDDIN	KEHUTANAN (MH) - S1	KEHUTANAN	81.66
1704015182	ANTONIUS KIA LEJAB	KEHUTANAN (MH) - S1	KEHUTANAN	88.28
1704015183	INSALDI RIO	KEHUTANAN (MH) - S1	KEHUTANAN	81.31
1704015187	YOSDI YOSIN	KEHUTANAN (MH) - S1	KEHUTANAN	85.1
1704015193	MUHAMMAD FAISAL AKBAR	KEHUTANAN (MH) - S1	KEHUTANAN	84.89
1704015196	MIKAEL OKTAVIANUS OWEN	KEHUTANAN (MH) - S1	KEHUTANAN	82.44
1704015205	DIONISIUS MILANG HAJANG	KEHUTANAN (MH) - S1	KEHUTANAN	81.31
1704015206	MARIA SERLINDA RUDI	KEHUTANAN (MH) - S1	KEHUTANAN	86.99
1704015211	MUHAMMAD FAHRURROZI	KEHUTANAN (MH) - S1	KEHUTANAN	87.08
1704015217	JASMAN	KEHUTANAN (MH) - S1	KEHUTANAN	85.65
1704015222	HADI	KEHUTANAN (MH) - S1	KEHUTANAN	90.7
1704015224	Rahmad Hidayat	KEHUTANAN (MH) - S1	KEHUTANAN	85.1
1704015230	RATNA	KEHUTANAN (MH) - S1	KEHUTANAN	88.23
1704015231	DESSY KARTINI LIVAY	KEHUTANAN (MH) - S1	KEHUTANAN	85.6
1704015233	ADRIANUS OKTORINO	KEHUTANAN (MH) - S1	KEHUTANAN	85.88
1804015001	ADDINDA PUTRI	KEHUTANAN (MH) - S1	KEHUTANAN	86.03
1804015002	ADITIYA QOSHIM	KEHUTANAN (MH) - S1	KEHUTANAN	91.31
1804015003	BRANDY THOMSON MANUKILY	KEHUTANAN (MH) - S1	KEHUTANAN	84.63
1804015004	SEPTYA BENEDICTA MURTI LESTARI	KEHUTANAN (MH) - S1	KEHUTANAN	89.33
1804015005	FEBRIYANI PUTRI	KEHUTANAN (MH) - S1	KEHUTANAN	85.9
1804015006	NISPUWAN ASMURI	KEHUTANAN (MH) - S1	KEHUTANAN	90
1804015007	LILIS SUNARTI	KEHUTANAN (MH) - S1	KEHUTANAN	82.55

NIM	Nama Lengkap	Nama Prodi	Nama Fakultas	Nilai Akhir
1804015008	MUTIARA SASKIA	KEHUTANAN (MH) - S1	KEHUTANAN	84.56
1804015009	MERY FREDY ARUNG	KEHUTANAN (MH) - S1	KEHUTANAN	87.06
1804015011	ELLYTHA AULIA RACHMA	KEHUTANAN (MH) - S1	KEHUTANAN	85.44
1804015012	M. YUSUF AFFANDI	KEHUTANAN (MH) - S1	KEHUTANAN	91.66
1804015013	MELVA REJEKI SILABAN	KEHUTANAN (MH) - S1	KEHUTANAN	81.3
1804015015	NIA AVITA SARI	KEHUTANAN (MH) - S1	KEHUTANAN	83.25
1804015016	LOUIS PRATAMA BLAWING	KEHUTANAN (MH) - S1	KEHUTANAN	88.06
1804015018	MUHAMMAD RAFI'	KEHUTANAN (MH) - S1	KEHUTANAN	82.55
1804015019	ZULVIANA DEVI	KEHUTANAN (MH) - S1	KEHUTANAN	90
1804015020	RISKA FERISTIKA	KEHUTANAN (MH) - S1	KEHUTANAN	90.23
1804015021	WHANDA AYU LHESTARY NGALA	KEHUTANAN (MH) - S1	KEHUTANAN	88.5
1804015023	ERIKA PUTRI SETIAWATI	KEHUTANAN (MH) - S1	KEHUTANAN	85.25
1804015024	SIN LINLIN	KEHUTANAN (MH) - S1	KEHUTANAN	85.94
1804015026	SALSABILA RIVANTI	KEHUTANAN (MH) - S1	KEHUTANAN	87.63
1804015028	NADYA NOVITA	KEHUTANAN (MH) - S1	KEHUTANAN	81.75
1804015029	SARAH EME NINA SEMBIRING	KEHUTANAN (MH) - S1	KEHUTANAN	90.88
1804015030	NUR FAJRIN	KEHUTANAN (MH) - S1	KEHUTANAN	90.88
1804015031	M. ZULKIFLI	KEHUTANAN (MH) - S1	KEHUTANAN	85.23
1804015032	FILIPPI MARULI TUA SITUMORANG	KEHUTANAN (MH) - S1	KEHUTANAN	81.71
1804015033	KASMIDAR ARIFUDDIN	KEHUTANAN (MH) - S1	KEHUTANAN	83.94
1804015034	DONIE JATMIKO	KEHUTANAN (MH) - S1	KEHUTANAN	87.46
1804015035	ADELIA DEVI OKTAVIA	KEHUTANAN (MH) - S1	KEHUTANAN	88.2
1804015036	AHMAD FAAIZ FATH	KEHUTANAN (MH) - S1	KEHUTANAN	92.1
1804015037	NURSAIDA	KEHUTANAN (MH) - S1	KEHUTANAN	82.55
1804015039	IKA ALPRIAN SARI	KEHUTANAN (MH) - S1	KEHUTANAN	84.86
1804015040	FITRI AJENG RIZKY	KEHUTANAN (MH) - S1	KEHUTANAN	83.04
1804015042	GABRIELLA CHRISTIAN D	KEHUTANAN (MH) - S1	KEHUTANAN	87.5

NIM	Nama Lengkap	Nama Prodi	Nama Fakultas	Nilai Akhir
1804015043	YULIA DWI UTAMI	KEHUTANAN (MH) - S1	KEHUTANAN	89.13
1804015044	GRESYA MUNDA`	KEHUTANAN (MH) - S1	KEHUTANAN	88.05
1804015046	MUHAMMAD YASSER FIRDAUS	KEHUTANAN (MH) - S1	KEHUTANAN	87.08
1804015048	REZKY AHMAD WAJDI	KEHUTANAN (MH) - S1	KEHUTANAN	91
1804015049	TIANI	KEHUTANAN (MH) - S1	KEHUTANAN	85.5
1804015050	PARADITA LUKMAN N	KEHUTANAN (MH) - S1	KEHUTANAN	86.26
1804015052	AMELIA TALIA	KEHUTANAN (MH) - S1	KEHUTANAN	85.29
1804015054	REVA WARDHANA	KEHUTANAN (MH) - S1	KEHUTANAN	89.61
1804015055	DITA PUTRI DWI RAMADHANTI	KEHUTANAN (MH) - S1	KEHUTANAN	85.64
1804015057	DAVENI FEBRIANTI	KEHUTANAN (MH) - S1	KEHUTANAN	88.88
1804015059	NURHIRA HIDAYAT	KEHUTANAN (MH) - S1	KEHUTANAN	84.19
1804015060	RAHUL	KEHUTANAN (MH) - S1	KEHUTANAN	85
1804015061	BUSTAMI HIDAYATULLAH	KEHUTANAN (MH) - S1	KEHUTANAN	84.55
1804015062	NADHIFAH RAIHANI	KEHUTANAN (MH) - S1	KEHUTANAN	82.45
1804015063	MIKEL	KEHUTANAN (MH) - S1	KEHUTANAN	90.58
1804015065	JOSHUA HASIROLAN MANIK	KEHUTANAN (MH) - S1	KEHUTANAN	86.75
1804015066	MELLA ULFITRIA	KEHUTANAN (MH) - S1	KEHUTANAN	90.66
1804015068	TAMARRINNI PAEMBONAN	KEHUTANAN (MH) - S1	KEHUTANAN	88.43
1804015069	SURYA PRATAMA	KEHUTANAN (MH) - S1	KEHUTANAN	75
1804015070	IRNA WATI YERMIA	KEHUTANAN (MH) - S1	KEHUTANAN	85.54
1804015071	NINDA ANNISA PUTRI	KEHUTANAN (MH) - S1	KEHUTANAN	85.25
1804015073	NURUL JANNAH	KEHUTANAN (MH) - S1	KEHUTANAN	92.1
1804015074	SITI DWI HAJAH	KEHUTANAN (MH) - S1	KEHUTANAN	84.63
1804015075	SUSI	KEHUTANAN (MH) - S1	KEHUTANAN	85.76
1804015076	ANISA GIFTA LARASATI	KEHUTANAN (MH) - S1	KEHUTANAN	86.01
1804015080	HASBIYAH	KEHUTANAN (MH) - S1	KEHUTANAN	84.81
1804015081	ALBERT.A.E.NAPITUPULU	KEHUTANAN (MH) - S1	KEHUTANAN	87.28

NIM	Nama Lengkap	Nama Prodi	Nama Fakultas	Nilai Akhir
1804015083	FITRIANI	KEHUTANAN (MH) - S1	KEHUTANAN	88.76
1804015084	LUAY NUARI HARIS PURBA	KEHUTANAN (MH) - S1	KEHUTANAN	88.74
1804015088	FERDIAN DWI APRILIANTO	KEHUTANAN (MH) - S1	KEHUTANAN	89.01
1804015089	OSHFERLIA RUCMANA SAUD	KEHUTANAN (MH) - S1	KEHUTANAN	83.96
1804015091	DANI SUSANTI RAHAYU	KEHUTANAN (MH) - S1	KEHUTANAN	82.83
1804015092	AYU FARAS DITA	KEHUTANAN (MH) - S1	KEHUTANAN	85.1
1804015093	MUHAMMAD FAJAR	KEHUTANAN (MH) - S1	KEHUTANAN	85.45
1804015094	RICKY INDRA WIJAYA	KEHUTANAN (MH) - S1	KEHUTANAN	83.06
1804015095	NURLIA VALENTINA PARAPAT	KEHUTANAN (MH) - S1	KEHUTANAN	77.44
1804015098	HASAN	KEHUTANAN (MH) - S1	KEHUTANAN	84.91
1804015099	UMMI HABIBAH	KEHUTANAN (MH) - S1	KEHUTANAN	80.56
1804015101	AMANI KHAIRUNNISA PERMANA	KEHUTANAN (MH) - S1	KEHUTANAN	78.51
1804015102	REZKY OCTAVIA ULINA SIRAIT	KEHUTANAN (MH) - S1	KEHUTANAN	84.13
1804015103	ANNISA	KEHUTANAN (MH) - S1	KEHUTANAN	88.05
1804015104	NOUVAL ANANTA HARISWANTO	KEHUTANAN (MH) - S1	KEHUTANAN	87.19
1804015105	PUPUT DHARMA ULLY	KEHUTANAN (MH) - S1	KEHUTANAN	93.25
1804015106	MUHAMMAD WAHYUNI	KEHUTANAN (MH) - S1	KEHUTANAN	92.1
1804015108	MUHAMMAD IQBAL ANSORI	KEHUTANAN (MH) - S1	KEHUTANAN	88.24
1804015110	THERESIA MAYLAUREN SIREGAR	KEHUTANAN (MH) - S1	KEHUTANAN	86.75
1804015112	MUHAMMAD RICHARD MOLANTONG	KEHUTANAN (MH) - S1	KEHUTANAN	87.19
1804015114	CHRISTIAN GINTING	KEHUTANAN (MH) - S1	KEHUTANAN	88.57
1804015115	YULIANA OKTAVIA HALU	KEHUTANAN (MH) - S1	KEHUTANAN	82.73
1804015116	JUAN PERRY KORNELIUS	KEHUTANAN (MH) - S1	KEHUTANAN	88.66
1804015119	MUNTAZ SYAHDILLAH GEMINTANG	KEHUTANAN (MH) - S1	KEHUTANAN	86.28
1804015120	HIDAYAT	KEHUTANAN (MH) - S1	KEHUTANAN	85.63
1804015124	MUHAMAD RICKY JUNIAWAN	KEHUTANAN (MH) - S1	KEHUTANAN	83.44
1804015126	NUR IRIANI AGUSTINA	KEHUTANAN (MH) - S1	KEHUTANAN	82.45

NIM	Nama Lengkap	Nama Prodi	Nama Fakultas	Nilai Akhir
1804015127	DICKY SETYONO	KEHUTANAN (MH) - S1	KEHUTANAN	85.25
1804015128	MEYLINIA PUTRI UTAMI	KEHUTANAN (MH) - S1	KEHUTANAN	85.01
1804015129	ADITYA	KEHUTANAN (MH) - S1	KEHUTANAN	83.15
1804015131	AISYAH NUR RAHMAH	KEHUTANAN (MH) - S1	KEHUTANAN	87.41
1804015133	FEBRIANI	KEHUTANAN (MH) - S1	KEHUTANAN	84.98
1804015134	HERLINA YUNITHA	KEHUTANAN (MH) - S1	KEHUTANAN	85
1804015138	SYIFA HASYA NABILA MARISI	KEHUTANAN (MH) - S1	KEHUTANAN	83.48
1804015139	YULIA YASMIN	KEHUTANAN (MH) - S1	KEHUTANAN	86.75
1804015140	DWI SHOLIKAH	KEHUTANAN (MH) - S1	KEHUTANAN	85.61
1804015141	RADEN AJENG TITA SUKOWATI PUTERI	KEHUTANAN (MH) - S1	KEHUTANAN	89.89
1804015142	SEYMAR ARRU	KEHUTANAN (MH) - S1	KEHUTANAN	82.6
1804015143	ANDI PRAMUDYA ANANTA PUTRA	KEHUTANAN (MH) - S1	KEHUTANAN	90.94
1804015146	BRIGITTA MEILANIE RANTUNG	KEHUTANAN (MH) - S1	KEHUTANAN	87.58
1804015147	NURPASIDA	KEHUTANAN (MH) - S1	KEHUTANAN	86.31
1804015148	MUZAKKIR	KEHUTANAN (MH) - S1	KEHUTANAN	87.24
1804015149	NURLIA	KEHUTANAN (MH) - S1	KEHUTANAN	87.95
1804015150	HARIADI	KEHUTANAN (MH) - S1	KEHUTANAN	83.45
1804015151	MILA SEPTIANA	KEHUTANAN (MH) - S1	KEHUTANAN	87.63
1804015153	SHINTIA AGUSTINA MANIK	KEHUTANAN (MH) - S1	KEHUTANAN	93.25
1804015154	KURNIAWAN MURSALIN	KEHUTANAN (MH) - S1	KEHUTANAN	85.03
1804015155	MIRA SEPTIANI	KEHUTANAN (MH) - S1	KEHUTANAN	84.01
1804015156	FERDIANSYAH YUDHA PRATAMA	KEHUTANAN (MH) - S1	KEHUTANAN	85
1804015157	NONIH REGA RAHMAWATI	KEHUTANAN (MH) - S1	KEHUTANAN	86.59
1804015159	MARTHOMI	KEHUTANAN (MH) - S1	KEHUTANAN	87.63
1804015160	RAHMA FAADHILAH PUTRI CAESARITA	KEHUTANAN (MH) - S1	KEHUTANAN	82.9
1804015161	SARAH RAHAYU	KEHUTANAN (MH) - S1	KEHUTANAN	86.75
1804015162	ASWAN	KEHUTANAN (MH) - S1	KEHUTANAN	87.36

NIM	Nama Lengkap	Nama Prodi	Nama Fakultas	Nilai Akhir
1804015163	MARCH YOGI PRATAMA	KEHUTANAN (MH) - S1	KEHUTANAN	88.06
1804015164	YOGA PRASETYO JATI	KEHUTANAN (MH) - S1	KEHUTANAN	91.23
1804015165	NUR LELA	KEHUTANAN (MH) - S1	KEHUTANAN	82.83
1804015166	DADAN ROSADI	KEHUTANAN (MH) - S1	KEHUTANAN	86.73
1804015168	TIARA BINTANG ANDINI	KEHUTANAN (MH) - S1	KEHUTANAN	81.91
1804015170	UMMU AZIZAH	KEHUTANAN (MH) - S1	KEHUTANAN	84.23
1804015171	PREDI PRAYOGI	KEHUTANAN (MH) - S1	KEHUTANAN	85.73
1804015172	AYU EKA YULITA	KEHUTANAN (MH) - S1	KEHUTANAN	87.8
1804015173	HILMAN PRASETYO	KEHUTANAN (MH) - S1	KEHUTANAN	87.2
1804015174	RIFKA REINANDA SETYANA	KEHUTANAN (MH) - S1	KEHUTANAN	86.26
1804015176	MISDA NAILA	KEHUTANAN (MH) - S1	KEHUTANAN	88.26
1804015177	TIARA DWICI PUSPO NINGRUM	KEHUTANAN (MH) - S1	KEHUTANAN	81.65
1804015180	RISKA TRI ANDRIYANI	KEHUTANAN (MH) - S1	KEHUTANAN	85.14
1804015182	RIZAL TRI ASTRWAN	KEHUTANAN (MH) - S1	KEHUTANAN	84.38
1804015183	SOFYA	KEHUTANAN (MH) - S1	KEHUTANAN	86.75
1804015184	YUSNI PATAMPANG	KEHUTANAN (MH) - S1	KEHUTANAN	77.38
1804015185	MUHAMMAD NUR FAIZUN	KEHUTANAN (MH) - S1	KEHUTANAN	91.43
1804015187	MIKHA ZETH RUBA	KEHUTANAN (MH) - S1	KEHUTANAN	87.19
1804015188	NASRULLAH	KEHUTANAN (MH) - S1	KEHUTANAN	88.44
1804015191	FERNANDA ALVA MUHAMMAD	KEHUTANAN (MH) - S1	KEHUTANAN	87.55
1804015193	FEBRY AYUB SAMPEBUA	KEHUTANAN (MH) - S1	KEHUTANAN	93.99
1804015194	RAHMAT ADI SAPUTRA	KEHUTANAN (MH) - S1	KEHUTANAN	85.1
1804015197	SYAHRUL ROZI	KEHUTANAN (MH) - S1	KEHUTANAN	89.55
1804015198	ARKAN RAMZY YAFI	KEHUTANAN (MH) - S1	KEHUTANAN	83.25
1804015199	ALFA ALFI SULTON SYAYFULLAH	KEHUTANAN (MH) - S1	KEHUTANAN	84.08
1804015200	MISAEL KRIS SIMONE	KEHUTANAN (MH) - S1	KEHUTANAN	93.25
1804015203	MUHAMMAD MUHIDIN	KEHUTANAN (MH) - S1	KEHUTANAN	83.5

NIM	Nama Lengkap	Nama Prodi	Nama Fakultas	Nilai Akhir
1804015204	DARWAN	KEHUTANAN (MH) - S1	KEHUTANAN	80.49
1804015205	FATMA ELA FADILA	KEHUTANAN (MH) - S1	KEHUTANAN	87.11
1804015207	ASHER REINALDI TAMBUNAN	KEHUTANAN (MH) - S1	KEHUTANAN	83.55
1804015208	LISA AFRILIANI	KEHUTANAN (MH) - S1	KEHUTANAN	83.5
1804015210	TSALASANI ROCHMATIL WIDYA PUTRI	KEHUTANAN (MH) - S1	KEHUTANAN	90.49
1804015212	NANANG TUBIANTORO	KEHUTANAN (MH) - S1	KEHUTANAN	84.31
1804015213	OKTAVIANUS KELVIN	KEHUTANAN (MH) - S1	KEHUTANAN	80.93
1804015215	MUHAMMAD HANDY ABIMANYU	KEHUTANAN (MH) - S1	KEHUTANAN	84.75
1804015216	IRVAN TRIAWAN SYAPUTRA	KEHUTANAN (MH) - S1	KEHUTANAN	87.63
1804015217	JURAIDAH	KEHUTANAN (MH) - S1	KEHUTANAN	83.1
1804015218	NADYA RAHMANINGSIH	KEHUTANAN (MH) - S1	KEHUTANAN	90.49
1804015220	BERNADUS ANDI	KEHUTANAN (MH) - S1	KEHUTANAN	89.83
1804015223	NOPRIYANTO PAI'PIN	KEHUTANAN (MH) - S1	KEHUTANAN	84.31
1804015225	FATHUL RIZKI	KEHUTANAN (MH) - S1	KEHUTANAN	83.25
1804015229	FEBRI PRASETYO	KEHUTANAN (MH) - S1	KEHUTANAN	81.91
1804015230	ARDIANSYAH	KEHUTANAN (MH) - S1	KEHUTANAN	83.75
1804015236	MARIA LAMBERTA SERI AYU ANDIRA	KEHUTANAN (MH) - S1	KEHUTANAN	85.44
1804015238	WELI ERICKSON	KEHUTANAN (MH) - S1	KEHUTANAN	84.7
1804015239	MUHAMMAD FALAH ADNAN	KEHUTANAN (MH) - S1	KEHUTANAN	86.66
1804015240	ZULFIKAR HASAN	KEHUTANAN (MH) - S1	KEHUTANAN	81.74
1804015243	SRI RAMADHANIA	KEHUTANAN (MH) - S1	KEHUTANAN	86.5
1804015244	RAHMAT MURSALIN	KEHUTANAN (MH) - S1	KEHUTANAN	93.25
1804015245	YOHANISTA CHRISTINA DUA LIIN	KEHUTANAN (MH) - S1	KEHUTANAN	90.36
1804015248	REYNARDO NIKODEMUS RUMANGUN	KEHUTANAN (MH) - S1	KEHUTANAN	85.44
1804015253	MARDIANTO TARAPPAK	KEHUTANAN (MH) - S1	KEHUTANAN	86.75
1804015256	MILA SARI	KEHUTANAN (MH) - S1	KEHUTANAN	86.76
1804015266	RIVALDI KRISTIAN	KEHUTANAN (MH) - S1	KEHUTANAN	89.03

NIM	Nama Lengkap	Nama Prodi	Nama Fakultas	Nilai Akhir
1804015268	KATER	KEHUTANAN (MH) - S1	KEHUTANAN	83.84
1804015269	EVA DIANTI	KEHUTANAN (MH) - S1	KEHUTANAN	78.68
1804015270	MARIA YANI MAPA	KEHUTANAN (MH) - S1	KEHUTANAN	84.2
1804015272	ANANCE APRILIA KINDEWARA	KEHUTANAN (MH) - S1	KEHUTANAN	91.31
1804015273	DARMAN ARIANTORO	KEHUTANAN (MH) - S1	KEHUTANAN	84.54
1711015061	Dina Khatijah Saputri	KESEHATAN MASYARAKAT - S1	KESEHATAN MASYARAKAT	76.94
1811015001	AGHNA SHABRINA	KESEHATAN MASYARAKAT - S1	KESEHATAN MASYARAKAT	90.94
1811015002	PENARIO	KESEHATAN MASYARAKAT - S1	KESEHATAN MASYARAKAT	82.63
1811015003	MUHAMMAD ZULKARNAIN	KESEHATAN MASYARAKAT - S1	KESEHATAN MASYARAKAT	82.19
1811015004	MUHAMAD IMAM UTAMA	KESEHATAN MASYARAKAT - S1	KESEHATAN MASYARAKAT	83.68
1811015005	REYNALDY YERMIA NAIBAHAS	KESEHATAN MASYARAKAT - S1	KESEHATAN MASYARAKAT	84.19
1811015007	WIWIN VIDYASTANA AFIFAH	KESEHATAN MASYARAKAT - S1	KESEHATAN MASYARAKAT	91.31
1811015009	MUHAMMAD NASHIH	KESEHATAN MASYARAKAT - S1	KESEHATAN MASYARAKAT	82.28
1811015010	MARTINA	KESEHATAN MASYARAKAT - S1	KESEHATAN MASYARAKAT	87.4
1811015012	KHUSNUL KHOFIFA	KESEHATAN MASYARAKAT - S1	KESEHATAN MASYARAKAT	83.75
1811015013	SHEILA RISKI PUJIANTI	KESEHATAN MASYARAKAT - S1	KESEHATAN MASYARAKAT	83.25
1811015014	RISMAWATI	KESEHATAN MASYARAKAT - S1	KESEHATAN MASYARAKAT	85.78
1811015015	YOLANDA SYIFA NURLITA	KESEHATAN MASYARAKAT - S1	KESEHATAN MASYARAKAT	88.01
1811015016	BEKTI ANANDA FEBRIANI	KESEHATAN MASYARAKAT - S1	KESEHATAN MASYARAKAT	90.7
1811015017	NUR KAMILAH	KESEHATAN MASYARAKAT - S1	KESEHATAN MASYARAKAT	91.31
1811015018	RINNA RAHMATIKA PURWATI	KESEHATAN MASYARAKAT - S1	KESEHATAN MASYARAKAT	88.88
1811015019	HERI GUNAWAN	KESEHATAN MASYARAKAT - S1	KESEHATAN MASYARAKAT	91.43
1811015020	HELWENA	KESEHATAN MASYARAKAT - S1	KESEHATAN MASYARAKAT	93.19
1811015021	DIANA PUTRI ARINI	KESEHATAN MASYARAKAT - S1	KESEHATAN MASYARAKAT	87
1811015023	UMY NURUL QOMARIAH	KESEHATAN MASYARAKAT - S1	KESEHATAN MASYARAKAT	91.39
1811015024	SITI A'ISYAH	KESEHATAN MASYARAKAT - S1	KESEHATAN MASYARAKAT	86.05
1811015025	ALIFDA ARVIANA PUTRI	KESEHATAN MASYARAKAT - S1	KESEHATAN MASYARAKAT	81.65

NIM	Nama Lengkap	Nama Prodi	Nama Fakultas	Nilai Akhir
1811015026	MIFTHAHUL JANNAH	KESEHATAN MASYARAKAT - S1	KESEHATAN MASYARAKAT	89.75
1811015027	GITA NURHIKMA	KESEHATAN MASYARAKAT - S1	KESEHATAN MASYARAKAT	87.63
1811015028	DIANA SARTIKA	KESEHATAN MASYARAKAT - S1	KESEHATAN MASYARAKAT	87.28
1811015029	ALMA FARDANIA ZULFA	KESEHATAN MASYARAKAT - S1	KESEHATAN MASYARAKAT	88.79
1811015030	MAULIDDINA DWI PUTRI	KESEHATAN MASYARAKAT - S1	KESEHATAN MASYARAKAT	86.11
1811015031	DEVI YUNINDA	KESEHATAN MASYARAKAT - S1	KESEHATAN MASYARAKAT	90.44
1811015032	KORIN VIOLITA ASTUTI	KESEHATAN MASYARAKAT - S1	KESEHATAN MASYARAKAT	88.06
1811015033	ASYIFA SALSABILA RAHMI	KESEHATAN MASYARAKAT - S1	KESEHATAN MASYARAKAT	90.83
1811015034	ATTHIYAH HANIFAH NABILAH SYADZA	KESEHATAN MASYARAKAT - S1	KESEHATAN MASYARAKAT	88.5
1811015035	PUTRA PRATAMA HIDAYAT	KESEHATAN MASYARAKAT - S1	KESEHATAN MASYARAKAT	87.4
1811015036	LISA ARIANA PUTRI	KESEHATAN MASYARAKAT - S1	KESEHATAN MASYARAKAT	88
1811015037	TAHSYA ERIKA	KESEHATAN MASYARAKAT - S1	KESEHATAN MASYARAKAT	88.68
1811015038	YULVIA SEPTI ANNISA	KESEHATAN MASYARAKAT - S1	KESEHATAN MASYARAKAT	87.4
1811015039	MELDAWATI	KESEHATAN MASYARAKAT - S1	KESEHATAN MASYARAKAT	86.96
1811015040	KHALISHAH AZ ZAHRA KURNIAWAN	KESEHATAN MASYARAKAT - S1	KESEHATAN MASYARAKAT	88.18
1811015042	NUR ALIAH	KESEHATAN MASYARAKAT - S1	KESEHATAN MASYARAKAT	83.99
1811015043	DYAH ANINDYA ALHAMDINI	KESEHATAN MASYARAKAT - S1	KESEHATAN MASYARAKAT	91.95
1811015044	REZA JALES MAHESA ADIYATSA	KESEHATAN MASYARAKAT - S1	KESEHATAN MASYARAKAT	85.81
1811015045	WAHYUDI	KESEHATAN MASYARAKAT - S1	KESEHATAN MASYARAKAT	83.49
1811015046	KAUTSAR AYU SETYA ROMI	KESEHATAN MASYARAKAT - S1	KESEHATAN MASYARAKAT	90.81
1811015047	LAILA CITRA SANDI	KESEHATAN MASYARAKAT - S1	KESEHATAN MASYARAKAT	86.49
1811015048	REPTA ZULFANI ATIKA NUR	KESEHATAN MASYARAKAT - S1	KESEHATAN MASYARAKAT	85.51
1811015049	DENNA APRILIYANI	KESEHATAN MASYARAKAT - S1	KESEHATAN MASYARAKAT	87.96
1811015051	SILVIA ASYERA KADANG	KESEHATAN MASYARAKAT - S1	KESEHATAN MASYARAKAT	86.49
1811015052	JUWITA ANGGRAENI	KESEHATAN MASYARAKAT - S1	KESEHATAN MASYARAKAT	87.79
1811015053	NAJOAN, BRIGITTA LAURA VIANNIEY	KESEHATAN MASYARAKAT - S1	KESEHATAN MASYARAKAT	87.04
1811015054	YUNITA SALSABILLA SARI	KESEHATAN MASYARAKAT - S1	KESEHATAN MASYARAKAT	85.29

NIM	Nama Lengkap	Nama Prodi	Nama Fakultas	Nilai Akhir
1811015055	LA ODE KHAIRUL ZIKRI	KESEHATAN MASYARAKAT - S1	KESEHATAN MASYARAKAT	86.2
1811015056	MUHAMMAD FAJAR	KESEHATAN MASYARAKAT - S1	KESEHATAN MASYARAKAT	88.15
1811015057	INDAH ARIYANI	KESEHATAN MASYARAKAT - S1	KESEHATAN MASYARAKAT	86.44
1811015058	RHAIZAH LUTHFIYYAH AZ ZAHRAH	KESEHATAN MASYARAKAT - S1	KESEHATAN MASYARAKAT	88.81
1811015059	FIKRI THIFAL BAGUS SAPUTRA	KESEHATAN MASYARAKAT - S1	KESEHATAN MASYARAKAT	87.13
1811015060	NURHASANAH	KESEHATAN MASYARAKAT - S1	KESEHATAN MASYARAKAT	87.5
1811015061	DEA SEANLY ANDAL	KESEHATAN MASYARAKAT - S1	KESEHATAN MASYARAKAT	88.46
1811015065	DIAS PRATAMA	KESEHATAN MASYARAKAT - S1	KESEHATAN MASYARAKAT	0
1811015067	HILDA MARFU'AH ROZKIAH	KESEHATAN MASYARAKAT - S1	KESEHATAN MASYARAKAT	90.19
1811015068	MEGA TRIYAMANDA	KESEHATAN MASYARAKAT - S1	KESEHATAN MASYARAKAT	92.96
1811015069	RIONYKA DHY SANCHEZ	KESEHATAN MASYARAKAT - S1	KESEHATAN MASYARAKAT	86.81
1811015070	NAMIRA DWI FAZA	KESEHATAN MASYARAKAT - S1	KESEHATAN MASYARAKAT	86.54
1811015072	NUR WAHYIDILLAH M.	KESEHATAN MASYARAKAT - S1	KESEHATAN MASYARAKAT	92.1
1811015109	PUTRI DIANA	KESEHATAN MASYARAKAT - S1	KESEHATAN MASYARAKAT	83.5
1911016052	ZAITUN NISA	KESEHATAN MASYARAKAT - S1	KESEHATAN MASYARAKAT	91.16
1707025010	Mutiara Desma Auliya Ramadhanty	BIOLOGI - S1	MATEMATIKA DAN ILMU PENGETAHUAN ALAM	83.38
1807025001	SINTA LESTARI	BIOLOGI - S1	MATEMATIKA DAN ILMU PENGETAHUAN ALAM	84.35
1807025002	MIKA DAHLIA INDAH	BIOLOGI - S1	MATEMATIKA DAN ILMU PENGETAHUAN ALAM	82.53
1807025003	FEBRI ARIYANTO	BIOLOGI - S1	MATEMATIKA DAN ILMU PENGETAHUAN ALAM	89.54
1807025004	VIDYA ADETIA ANGGRAENI	BIOLOGI - S1	MATEMATIKA DAN ILMU PENGETAHUAN ALAM	82.38
1807025005	MERY FERONIKA INDIRA	BIOLOGI - S1	MATEMATIKA DAN ILMU PENGETAHUAN ALAM	81.74
1807025006	NORHANIPAH	BIOLOGI - S1	MATEMATIKA DAN ILMU PENGETAHUAN ALAM	83.8
1807025007	FIRDA NURJANAH	BIOLOGI - S1	MATEMATIKA DAN ILMU PENGETAHUAN ALAM	87.9
1807025008	ELI KARYANI	BIOLOGI - S1	MATEMATIKA DAN ILMU PENGETAHUAN ALAM	88.81
1807025010	KARTIKA FERRINA NURLITA	BIOLOGI - S1	MATEMATIKA DAN ILMU PENGETAHUAN ALAM	84.13

NIM	Nama Lengkap	Nama Prodi	Nama Fakultas	Nilai Akhir
1807025011	ISTIK HAROH	BIOLOGI - S1	MATEMATIKA DAN ILMU PENGETAHUAN ALAM	85.16
1807025012	SERUNI APRIYUNI	BIOLOGI - S1	MATEMATIKA DAN ILMU PENGETAHUAN ALAM	81.93
1807025013	FELDIANA TUESRILIA INDRADY	BIOLOGI - S1	MATEMATIKA DAN ILMU PENGETAHUAN ALAM	85
1807025014	DEA AULIA FRAZHA	BIOLOGI - S1	MATEMATIKA DAN ILMU PENGETAHUAN ALAM	83.25
1807025016	SY. AMALIA RAMADANI YUSUF	BIOLOGI - S1	MATEMATIKA DAN ILMU PENGETAHUAN ALAM	82.69
1807025017	LUTHFI FADHLILLAH	BIOLOGI - S1	MATEMATIKA DAN ILMU PENGETAHUAN ALAM	83.25
1807025018	LELLY YULINAWATI	BIOLOGI - S1	MATEMATIKA DAN ILMU PENGETAHUAN ALAM	90.59
1807025019	ALMI KHABIBAH	BIOLOGI - S1	MATEMATIKA DAN ILMU PENGETAHUAN ALAM	91.19
1807025020	INAYAH AINA FIKRIYAH	BIOLOGI - S1	MATEMATIKA DAN ILMU PENGETAHUAN ALAM	88.85
1807025021	JUANET IMANUELA SARIRA	BIOLOGI - S1	MATEMATIKA DAN ILMU PENGETAHUAN ALAM	82.89
1807025022	JULINRI SASO'	BIOLOGI - S1	MATEMATIKA DAN ILMU PENGETAHUAN ALAM	85.19
1807025023	RIZKA SHOFIYYA RAMADHANI	BIOLOGI - S1	MATEMATIKA DAN ILMU PENGETAHUAN ALAM	86.09
1807025024	VALENTINA MOI LEO	BIOLOGI - S1	MATEMATIKA DAN ILMU PENGETAHUAN ALAM	83.71
1807025025	INTAN NABILAH	BIOLOGI - S1	MATEMATIKA DAN ILMU PENGETAHUAN ALAM	79.21
1807025026	SEKAR RAHAYU	BIOLOGI - S1	MATEMATIKA DAN ILMU PENGETAHUAN ALAM	91.31
1807025027	NIKMATUL HASANAH	BIOLOGI - S1	MATEMATIKA DAN ILMU PENGETAHUAN ALAM	86.55
1807025028	DEBA OKTAVIANSYAH PUTRA BAHARUDIN	BIOLOGI - S1	MATEMATIKA DAN ILMU PENGETAHUAN ALAM	92.96
1807025029	MUHAMMAD EZRA AL HASBI	BIOLOGI - S1	MATEMATIKA DAN ILMU PENGETAHUAN ALAM	89.13
1807025030	NOVIANA CRISDAYANTI	BIOLOGI - S1	MATEMATIKA DAN ILMU PENGETAHUAN ALAM	85.48
1807025031	NURLATIFAH YUSNITA	BIOLOGI - S1	MATEMATIKA DAN ILMU PENGETAHUAN ALAM	93.25
1807025032	LISDIANI	BIOLOGI - S1	MATEMATIKA DAN ILMU PENGETAHUAN ALAM	83.25
1807025033	HERNANDA SAVIRA	BIOLOGI - S1	MATEMATIKA DAN ILMU PENGETAHUAN ALAM	90.2
1807025034	WAFIF AZIZAH	BIOLOGI - S1	MATEMATIKA DAN ILMU PENGETAHUAN ALAM	92.59

NIM	Nama Lengkap	Nama Prodi	Nama Fakultas	Nilai Akhir
1807025037	SHAFIRA NUR MAULIDA	BIOLOGI - S1	MATEMATIKA DAN ILMU PENGETAHUAN ALAM	92.16
1807025038	ANGGITA ENDAR PERTIWI	BIOLOGI - S1	MATEMATIKA DAN ILMU PENGETAHUAN ALAM	90.1
1807025039	RUTH CHINTIA GABY S	BIOLOGI - S1	MATEMATIKA DAN ILMU PENGETAHUAN ALAM	82.89
1807025040	MAWADAH BASHAR	BIOLOGI - S1	MATEMATIKA DAN ILMU PENGETAHUAN ALAM	82.6
1807025041	MELLY DWI MUZARINA	BIOLOGI - S1	MATEMATIKA DAN ILMU PENGETAHUAN ALAM	88.51
1807025042	IVORYTA ARINDA	BIOLOGI - S1	MATEMATIKA DAN ILMU PENGETAHUAN ALAM	85
1807025043	KHORIDATUR RIF'AH	BIOLOGI - S1	MATEMATIKA DAN ILMU PENGETAHUAN ALAM	80.76
1807025044	LUTHFIATUL HAKIMAH	BIOLOGI - S1	MATEMATIKA DAN ILMU PENGETAHUAN ALAM	88.68
1807025045	FASYA FADHILA	BIOLOGI - S1	MATEMATIKA DAN ILMU PENGETAHUAN ALAM	92.78
1807025046	NUR FARIDA	BIOLOGI - S1	MATEMATIKA DAN ILMU PENGETAHUAN ALAM	86.31
1807025047	ANGELINE MIRANDA MAYLINE SIAHAAN	BIOLOGI - S1	MATEMATIKA DAN ILMU PENGETAHUAN ALAM	86.81
1807025048	SHERLINA SALSABILA	BIOLOGI - S1	MATEMATIKA DAN ILMU PENGETAHUAN ALAM	90.68
1807025050	MUHAMMAD HAFIDZ RULIMADA	BIOLOGI - S1	MATEMATIKA DAN ILMU PENGETAHUAN ALAM	91
1807025051	KARISMA DEWI	BIOLOGI - S1	MATEMATIKA DAN ILMU PENGETAHUAN ALAM	81.5
1807025052	ERIN MAYTARI	BIOLOGI - S1	MATEMATIKA DAN ILMU PENGETAHUAN ALAM	87.85
1807025053	MARDIYANA	BIOLOGI - S1	MATEMATIKA DAN ILMU PENGETAHUAN ALAM	83.56
1807025054	SHINTA NADIYA RAHMAN	BIOLOGI - S1	MATEMATIKA DAN ILMU PENGETAHUAN ALAM	86.26
1807025055	WIDYA PHITALOKA RARASATIE	BIOLOGI - S1	MATEMATIKA DAN ILMU PENGETAHUAN ALAM	88.44
1807025056	TIA DAMAYANTI NOOR	BIOLOGI - S1	MATEMATIKA DAN ILMU PENGETAHUAN ALAM	84.56
1807025058	PUTERI RISMA	BIOLOGI - S1	MATEMATIKA DAN ILMU PENGETAHUAN ALAM	88.39
1807025059	NUR ARI PRATIWI	BIOLOGI - S1	MATEMATIKA DAN ILMU PENGETAHUAN ALAM	86
1807025060	MISRA WATI	BIOLOGI - S1	MATEMATIKA DAN ILMU PENGETAHUAN ALAM	83.24
1807025061	ALIVIA NANDA SHAFIRA	BIOLOGI - S1	MATEMATIKA DAN ILMU PENGETAHUAN ALAM	88.15

NIM	Nama Lengkap	Nama Prodi	Nama Fakultas	Nilai Akhir
1807025062	HENDRA SEPRIYANTO	BIOLOGI - S1	MATEMATIKA DAN ILMU PENGETAHUAN ALAM	89.19
1807025063	MILDA NUR AZIZAH	BIOLOGI - S1	MATEMATIKA DAN ILMU PENGETAHUAN ALAM	93.86
1807025064	ABINDA MUCHLAS BARRU	BIOLOGI - S1	MATEMATIKA DAN ILMU PENGETAHUAN ALAM	87.06
1807025065	FELLA ANGGRAINI	BIOLOGI - S1	MATEMATIKA DAN ILMU PENGETAHUAN ALAM	82.96
1807025067	HASRUL	BIOLOGI - S1	MATEMATIKA DAN ILMU PENGETAHUAN ALAM	79.73
1707045009	Wilhelmino Juliano Waipati Bean	FISIKA - S1	MATEMATIKA DAN ILMU PENGETAHUAN ALAM	84.08
1707045015	Wulan Khoirunisa	FISIKA - S1	MATEMATIKA DAN ILMU PENGETAHUAN ALAM	86.11
1707045030	ALRIS SANCA PRATAMA PUTRA	FISIKA - S1	MATEMATIKA DAN ILMU PENGETAHUAN ALAM	90.49
1707045034	Rahmat Fadhilah	FISIKA - S1	MATEMATIKA DAN ILMU PENGETAHUAN ALAM	84.59
1807045003	ALYADRIS JERRI	FISIKA - S1	MATEMATIKA DAN ILMU PENGETAHUAN ALAM	0
1807045004	HESTI MEGAWATI	FISIKA - S1	MATEMATIKA DAN ILMU PENGETAHUAN ALAM	82.44
1807045005	KHUSNUL KHOTIMAH	FISIKA - S1	MATEMATIKA DAN ILMU PENGETAHUAN ALAM	85.06
1807045006	ALDI RIZKI JORDAN	FISIKA - S1	MATEMATIKA DAN ILMU PENGETAHUAN ALAM	92.63
1807045007	FAIZAH NUR	FISIKA - S1	MATEMATIKA DAN ILMU PENGETAHUAN ALAM	83.45
1807045011	AYU SKOLASTIKA GULTOM	FISIKA - S1	MATEMATIKA DAN ILMU PENGETAHUAN ALAM	87.64
1807045013	ELFRIDA DWI SAPUTRI	FISIKA - S1	MATEMATIKA DAN ILMU PENGETAHUAN ALAM	88.5
1807045014	MUHAMMAD NAUFATUL IKHSAN	FISIKA - S1	MATEMATIKA DAN ILMU PENGETAHUAN ALAM	85.18
1807045015	FAIZ KURNIAWAN	FISIKA - S1	MATEMATIKA DAN ILMU PENGETAHUAN ALAM	90.85
1807045016	ANDRY NUGRAHA PRATAMA	FISIKA - S1	MATEMATIKA DAN ILMU PENGETAHUAN ALAM	89.5
1807045018	ANGGRIYA FEBY SETYOWATI	FISIKA - S1	MATEMATIKA DAN ILMU PENGETAHUAN ALAM	88.06
1807045019	RISKI ROHAIRAT	FISIKA - S1	MATEMATIKA DAN ILMU PENGETAHUAN ALAM	86.75
1807045020	NAMIRA YOLANDA	FISIKA - S1	MATEMATIKA DAN ILMU PENGETAHUAN ALAM	89.69
1807045021	NIKEN ARI SAFITRI	FISIKA - S1	MATEMATIKA DAN ILMU PENGETAHUAN ALAM	87.38

NIM	Nama Lengkap	Nama Prodi	Nama Fakultas	Nilai Akhir
1807045022	SANTRI UFAIROH	FISIKA - S1	MATEMATIKA DAN ILMU PENGETAHUAN ALAM	90
1807045023	YUYUN ZUNAIDA	FISIKA - S1	MATEMATIKA DAN ILMU PENGETAHUAN ALAM	82.89
1807045025	ANISA PUTRI	FISIKA - S1	MATEMATIKA DAN ILMU PENGETAHUAN ALAM	85.34
1807045026	FAHIRA MUTYA MUTMAINNA	FISIKA - S1	MATEMATIKA DAN ILMU PENGETAHUAN ALAM	87.28
1807045027	YULIAN HERMIAGNES EVAN TRIXIE	FISIKA - S1	MATEMATIKA DAN ILMU PENGETAHUAN ALAM	87.08
1807045028	RISMA NUR WAHYUNI	FISIKA - S1	MATEMATIKA DAN ILMU PENGETAHUAN ALAM	85.61
1807045030	NUR SHABRINA ULIMA FITRIANI	FISIKA - S1	MATEMATIKA DAN ILMU PENGETAHUAN ALAM	83.68
1807045031	PUTRI HESTI PEBRIANI	FISIKA - S1	MATEMATIKA DAN ILMU PENGETAHUAN ALAM	86.39
1807045032	NUR HIKMAH	FISIKA - S1	MATEMATIKA DAN ILMU PENGETAHUAN ALAM	85
1807045033	NADIA ASTRIANI	FISIKA - S1	MATEMATIKA DAN ILMU PENGETAHUAN ALAM	87.78
1807045034	FATHUL MUFIIDAH	FISIKA - S1	MATEMATIKA DAN ILMU PENGETAHUAN ALAM	85.05
1807045035	ARNI AGUSTINA MARSANTI	FISIKA - S1	MATEMATIKA DAN ILMU PENGETAHUAN ALAM	83.75
1807045036	CLAUDYA MAY RISTANAULI MARPAUNG	FISIKA - S1	MATEMATIKA DAN ILMU PENGETAHUAN ALAM	84.69
1807045037	SITI HASMAH	FISIKA - S1	MATEMATIKA DAN ILMU PENGETAHUAN ALAM	80
1807045038	SITI NUR KHALISHA	FISIKA - S1	MATEMATIKA DAN ILMU PENGETAHUAN ALAM	90.4
1807045039	ANDRE JULIKO PRADANA	FISIKA - S1	MATEMATIKA DAN ILMU PENGETAHUAN ALAM	83.33
1807045040	MINSIANA	FISIKA - S1	MATEMATIKA DAN ILMU PENGETAHUAN ALAM	91
1807075001	EDBERG SITUMEANG	GEOFISIKA - S1	MATEMATIKA DAN ILMU PENGETAHUAN ALAM	81.5
1807075002	VERONICA Z. SIMBOLON	GEOFISIKA - S1	MATEMATIKA DAN ILMU PENGETAHUAN ALAM	89.79
1807075003	MUHAMMAD SYAHRUL ARIFIN	GEOFISIKA - S1	MATEMATIKA DAN ILMU PENGETAHUAN ALAM	96.51
1807075004	EDO ADITYA PUTRA	GEOFISIKA - S1	MATEMATIKA DAN ILMU PENGETAHUAN ALAM	91.75
1807075005	MOCH. TEGUH NUR AZIS	GEOFISIKA - S1	MATEMATIKA DAN ILMU PENGETAHUAN ALAM	86.06
1807075006	NISA BATRISYIA	GEOFISIKA - S1	MATEMATIKA DAN ILMU PENGETAHUAN ALAM	87.55

NIM	Nama Lengkap	Nama Prodi	Nama Fakultas	Nilai Akhir
1807075007	GUSTAFIANUS ARUM ARISTA.D	GEOFISIKA - S1	MATEMATIKA DAN ILMU PENGETAHUAN ALAM	86.1
1807075008	DAVID RICARDO LIMBONG	GEOFISIKA - S1	MATEMATIKA DAN ILMU PENGETAHUAN ALAM	85.79
1807075009	RIZQA FATIMATUZZAHRA	GEOFISIKA - S1	MATEMATIKA DAN ILMU PENGETAHUAN ALAM	86.93
1807075010	MUHIRA	GEOFISIKA - S1	MATEMATIKA DAN ILMU PENGETAHUAN ALAM	85.18
1807075011	EMY KHAIRIL HENDARWATI	GEOFISIKA - S1	MATEMATIKA DAN ILMU PENGETAHUAN ALAM	94.19
1807075012	RICHARD HELBERD	GEOFISIKA - S1	MATEMATIKA DAN ILMU PENGETAHUAN ALAM	87.85
1807075013	JESIKA SIHOMBING	GEOFISIKA - S1	MATEMATIKA DAN ILMU PENGETAHUAN ALAM	87.78
1807075014	NUR KHOLIS ASH SHIDIQ	GEOFISIKA - S1	MATEMATIKA DAN ILMU PENGETAHUAN ALAM	86.75
1807075015	ABDUL RACHMAN LINO	GEOFISIKA - S1	MATEMATIKA DAN ILMU PENGETAHUAN ALAM	91.31
1807075016	MUHAMMAD NUR IHSAN PRATAMA	GEOFISIKA - S1	MATEMATIKA DAN ILMU PENGETAHUAN ALAM	84.13
1807075017	INDRA WIJAYA	GEOFISIKA - S1	MATEMATIKA DAN ILMU PENGETAHUAN ALAM	87.98
1807075018	AULIA GRAFIN	GEOFISIKA - S1	MATEMATIKA DAN ILMU PENGETAHUAN ALAM	84.73
1807075019	FRANSISKA POLIKARTIN TADA REBONG	GEOFISIKA - S1	MATEMATIKA DAN ILMU PENGETAHUAN ALAM	88.48
1807075020	MUH. IKHSAN MULYA PUTRA NUR	GEOFISIKA - S1	MATEMATIKA DAN ILMU PENGETAHUAN ALAM	88.05
1807075021	MUHAMMAD JANUAR TAZALI	GEOFISIKA - S1	MATEMATIKA DAN ILMU PENGETAHUAN ALAM	84.19
1807075022	HERONIMUS TRISNO RIKA	GEOFISIKA - S1	MATEMATIKA DAN ILMU PENGETAHUAN ALAM	82.25
1807075023	GABRIEL CHRISTIANUS.S.LAZAR	GEOFISIKA - S1	MATEMATIKA DAN ILMU PENGETAHUAN ALAM	83.5
1807075024	AMELLIA CAHYANI RISKY SUHADA	GEOFISIKA - S1	MATEMATIKA DAN ILMU PENGETAHUAN ALAM	82.68
1807075025	MINARTI ABIMAEI	GEOFISIKA - S1	MATEMATIKA DAN ILMU PENGETAHUAN ALAM	83.83
1707035028	Dea Rakasiwi	KIMIA - S1	MATEMATIKA DAN ILMU PENGETAHUAN ALAM	89.71
1807035001	SINDI DWI RIYANA	KIMIA - S1	MATEMATIKA DAN ILMU PENGETAHUAN ALAM	88.55
1807035002	SASKIA KURNIA RACHMANI	KIMIA - S1	MATEMATIKA DAN ILMU PENGETAHUAN ALAM	81.91
1807035003	ERSA MARINA RAHMAWATI	KIMIA - S1	MATEMATIKA DAN ILMU PENGETAHUAN ALAM	84.48

NIM	Nama Lengkap	Nama Prodi	Nama Fakultas	Nilai Akhir
1807035005	ATIKA AULIA AHMAD	KIMIA - S1	MATEMATIKA DAN ILMU PENGETAHUAN ALAM	79.94
1807035006	MILEN ASWAD RAMADHAN	KIMIA - S1	MATEMATIKA DAN ILMU PENGETAHUAN ALAM	75.25
1807035008	DWI SINTYA MISI ARSITA	KIMIA - S1	MATEMATIKA DAN ILMU PENGETAHUAN ALAM	87.19
1807035009	SITI SARAH	KIMIA - S1	MATEMATIKA DAN ILMU PENGETAHUAN ALAM	86.31
1807035012	MARGARETTA DEASY RIMMA NAOMI SITORUS	KIMIA - S1	MATEMATIKA DAN ILMU PENGETAHUAN ALAM	84.31
1807035013	AFIFAH IZZATU ELFITRA	KIMIA - S1	MATEMATIKA DAN ILMU PENGETAHUAN ALAM	88.65
1807035014	BAYU KRISNA SANJAYA	KIMIA - S1	MATEMATIKA DAN ILMU PENGETAHUAN ALAM	84.13
1807035015	UPI FATHIMAH AZ ZAHRA	KIMIA - S1	MATEMATIKA DAN ILMU PENGETAHUAN ALAM	83.34
1807035016	UMMI NOR HIDAYAH	KIMIA - S1	MATEMATIKA DAN ILMU PENGETAHUAN ALAM	89.43
1807035017	SITTI FATIMAH AZ	KIMIA - S1	MATEMATIKA DAN ILMU PENGETAHUAN ALAM	84.69
1807035018	TRI RISKI AMALIA	KIMIA - S1	MATEMATIKA DAN ILMU PENGETAHUAN ALAM	88.3
1807035019	MUHAMMAD SIGIT ARISKI	KIMIA - S1	MATEMATIKA DAN ILMU PENGETAHUAN ALAM	87.65
1807035020	TIARA IZZA NAFILA	KIMIA - S1	MATEMATIKA DAN ILMU PENGETAHUAN ALAM	85.99
1807035022	NOOR AFDALIAH	KIMIA - S1	MATEMATIKA DAN ILMU PENGETAHUAN ALAM	79.89
1807035023	SRI ASTIKA PUTRI	KIMIA - S1	MATEMATIKA DAN ILMU PENGETAHUAN ALAM	85.54
1807035024	MADANIAH FATHIRAH	KIMIA - S1	MATEMATIKA DAN ILMU PENGETAHUAN ALAM	93.58
1807035026	NUR HIDAYAH	KIMIA - S1	MATEMATIKA DAN ILMU PENGETAHUAN ALAM	85.53
1807035027	SAHIRA FARA NABILA	KIMIA - S1	MATEMATIKA DAN ILMU PENGETAHUAN ALAM	89.5
1807035028	CINDI FITRIA NISAUL KHASANAH	KIMIA - S1	MATEMATIKA DAN ILMU PENGETAHUAN ALAM	90
1807035030	SAVITRI NUR BAHRIANA	KIMIA - S1	MATEMATIKA DAN ILMU PENGETAHUAN ALAM	87.28
1807035031	LA ASRAFIL	KIMIA - S1	MATEMATIKA DAN ILMU PENGETAHUAN ALAM	81.26
1807035032	NANA LESTARI	KIMIA - S1	MATEMATIKA DAN ILMU PENGETAHUAN ALAM	86.25
1807035034	MAREM SESTIANI	KIMIA - S1	MATEMATIKA DAN ILMU PENGETAHUAN ALAM	84.1

NIM	Nama Lengkap	Nama Prodi	Nama Fakultas	Nilai Akhir
1807035035	MEGA SILVIA DEWI	KIMIA - S1	MATEMATIKA DAN ILMU PENGETAHUAN ALAM	84.01
1807035036	ZIYYANATUL LUTHFIYYAH	KIMIA - S1	MATEMATIKA DAN ILMU PENGETAHUAN ALAM	88.09
1807035037	ALMA YULVITA PEBRIANA	KIMIA - S1	MATEMATIKA DAN ILMU PENGETAHUAN ALAM	87.81
1807035038	NUR LAILY FADIA FEBRIYANTI	KIMIA - S1	MATEMATIKA DAN ILMU PENGETAHUAN ALAM	86.75
1807035039	REZA SETIAWAN	KIMIA - S1	MATEMATIKA DAN ILMU PENGETAHUAN ALAM	84.21
1807035041	RIDA AWLIYANI	KIMIA - S1	MATEMATIKA DAN ILMU PENGETAHUAN ALAM	86.38
1807035042	RUSDA VERA ANGGRAINI	KIMIA - S1	MATEMATIKA DAN ILMU PENGETAHUAN ALAM	84.75
1807035043	LISVA CHRISTYE	KIMIA - S1	MATEMATIKA DAN ILMU PENGETAHUAN ALAM	88.66
1807035044	MUHAMMAD IRVAN MULYA PRATAMA	KIMIA - S1	MATEMATIKA DAN ILMU PENGETAHUAN ALAM	84.69
1807035045	ANGELINA PUTRI PATRICIA	KIMIA - S1	MATEMATIKA DAN ILMU PENGETAHUAN ALAM	91.31
1807035046	MIRANDA	KIMIA - S1	MATEMATIKA DAN ILMU PENGETAHUAN ALAM	93.04
1807035048	MUSDALIFA	KIMIA - S1	MATEMATIKA DAN ILMU PENGETAHUAN ALAM	87.79
1807065001	KAMALIN MASTURA	MATEMATIKA - S1	MATEMATIKA DAN ILMU PENGETAHUAN ALAM	93.25
1807065003	LISNAWATI	MATEMATIKA - S1	MATEMATIKA DAN ILMU PENGETAHUAN ALAM	84.38
1807065005	BASO INDAR	MATEMATIKA - S1	MATEMATIKA DAN ILMU PENGETAHUAN ALAM	83.49
1807065007	LENIY EKA WATIY	MATEMATIKA - S1	MATEMATIKA DAN ILMU PENGETAHUAN ALAM	78.8
1807065008	INDAH FATIKAWATI	MATEMATIKA - S1	MATEMATIKA DAN ILMU PENGETAHUAN ALAM	91.75
1807065009	ZINDY ANITASARI	MATEMATIKA - S1	MATEMATIKA DAN ILMU PENGETAHUAN ALAM	83.48
1807065010	SAFIAH	MATEMATIKA - S1	MATEMATIKA DAN ILMU PENGETAHUAN ALAM	88.03
1807065011	NURYATMA	MATEMATIKA - S1	MATEMATIKA DAN ILMU PENGETAHUAN ALAM	87.69
1807065013	ALIF JABAR NUR IMAN	MATEMATIKA - S1	MATEMATIKA DAN ILMU PENGETAHUAN ALAM	80.38
1807065014	LANGGENG PRASSADEWO SUKMA ADI WINOTO BASLA	MATEMATIKA - S1	MATEMATIKA DAN ILMU PENGETAHUAN ALAM	87.18
1807065015	DWI YULIANTI BAMBANG SUPRAPTO	MATEMATIKA - S1	MATEMATIKA DAN ILMU PENGETAHUAN ALAM	88.69

NIM	Nama Lengkap	Nama Prodi	Nama Fakultas	Nilai Akhir
1807065017	KINANTI KINTAN KEMUNING	MATEMATIKA - S1	MATEMATIKA DAN ILMU PENGETAHUAN ALAM	83.25
1807065018	SENDY CLARA APRILLIA	MATEMATIKA - S1	MATEMATIKA DAN ILMU PENGETAHUAN ALAM	83.91
1807065020	ANDRE SETIAWAN	MATEMATIKA - S1	MATEMATIKA DAN ILMU PENGETAHUAN ALAM	80.38
1807065022	SITI RAHMA THALIA	MATEMATIKA - S1	MATEMATIKA DAN ILMU PENGETAHUAN ALAM	82.99
1807065023	BENNY MARYAM HALIM	MATEMATIKA - S1	MATEMATIKA DAN ILMU PENGETAHUAN ALAM	79.98
1807065024	JESICA FITRIANA DEVI	MATEMATIKA - S1	MATEMATIKA DAN ILMU PENGETAHUAN ALAM	85.2
1807015001	NUR AFIFAH SALSABILA	STATISTIKA - S1	MATEMATIKA DAN ILMU PENGETAHUAN ALAM	83.28
1807015002	GRACE WULANDARI	STATISTIKA - S1	MATEMATIKA DAN ILMU PENGETAHUAN ALAM	81.5
1807015003	HANDY KURNIAWAN JULIARTO	STATISTIKA - S1	MATEMATIKA DAN ILMU PENGETAHUAN ALAM	84.19
1807015004	NUR AFIFAH FEBRIYANTI	STATISTIKA - S1	MATEMATIKA DAN ILMU PENGETAHUAN ALAM	85.14
1807015005	AL FITRI SYAWAL	STATISTIKA - S1	MATEMATIKA DAN ILMU PENGETAHUAN ALAM	84.9
1807015006	KHOIRIL ANWAR	STATISTIKA - S1	MATEMATIKA DAN ILMU PENGETAHUAN ALAM	88
1807015008	WINDA HERMA JASINTHA PUTRI	STATISTIKA - S1	MATEMATIKA DAN ILMU PENGETAHUAN ALAM	88.85
1807015009	DEVIYANA NURMIN	STATISTIKA - S1	MATEMATIKA DAN ILMU PENGETAHUAN ALAM	83.84
1807015010	IRVANDA FIRDAUSI WURYAWAN	STATISTIKA - S1	MATEMATIKA DAN ILMU PENGETAHUAN ALAM	85.99
1807015011	LISA DWI NURUL KHASANAH	STATISTIKA - S1	MATEMATIKA DAN ILMU PENGETAHUAN ALAM	85.46
1807015012	IIS YUSTIANI	STATISTIKA - S1	MATEMATIKA DAN ILMU PENGETAHUAN ALAM	81.91
1807015013	DHITA REGINNA PUTRI	STATISTIKA - S1	MATEMATIKA DAN ILMU PENGETAHUAN ALAM	83.5
1807015014	ANGGI JAYA UTAMI	STATISTIKA - S1	MATEMATIKA DAN ILMU PENGETAHUAN ALAM	85.24
1807015015	JAMES HOTNIEL	STATISTIKA - S1	MATEMATIKA DAN ILMU PENGETAHUAN ALAM	82.13
1807015017	RISTI RAIHANI	STATISTIKA - S1	MATEMATIKA DAN ILMU PENGETAHUAN ALAM	93.05
1807015018	RANI MIRNAWATI	STATISTIKA - S1	MATEMATIKA DAN ILMU PENGETAHUAN ALAM	85.41
1807015019	ADELIA RAMADHANI	STATISTIKA - S1	MATEMATIKA DAN ILMU PENGETAHUAN ALAM	85.23

NIM	Nama Lengkap	Nama Prodi	Nama Fakultas	Nilai Akhir
1807015020	NI MADE SHANTIA ANANDA	STATISTIKA - S1	MATEMATIKA DAN ILMU PENGETAHUAN ALAM	87.4
1807015021	MUHAMMAD DANIL PASARELLA	STATISTIKA - S1	MATEMATIKA DAN ILMU PENGETAHUAN ALAM	85.35
1807015022	RUT ESRA	STATISTIKA - S1	MATEMATIKA DAN ILMU PENGETAHUAN ALAM	90.81
1807015023	AHMAD ALIFUL ABIDIN	STATISTIKA - S1	MATEMATIKA DAN ILMU PENGETAHUAN ALAM	85.18
1807015024	SALWA AWALIA	STATISTIKA - S1	MATEMATIKA DAN ILMU PENGETAHUAN ALAM	85.74
1807015025	INEU SINTIA	STATISTIKA - S1	MATEMATIKA DAN ILMU PENGETAHUAN ALAM	90.7
1807015026	IQBAL FIRMAN ALAMSYAH	STATISTIKA - S1	MATEMATIKA DAN ILMU PENGETAHUAN ALAM	90.83
1807015027	JORDAN NATA PERMANA	STATISTIKA - S1	MATEMATIKA DAN ILMU PENGETAHUAN ALAM	85.81
1807015028	MUHAMMAD SYAHRIL BASRI	STATISTIKA - S1	MATEMATIKA DAN ILMU PENGETAHUAN ALAM	85.03
1807015029	NUNING KUSUMANINGRUM	STATISTIKA - S1	MATEMATIKA DAN ILMU PENGETAHUAN ALAM	87.41
1807015030	ANISA YULIANA	STATISTIKA - S1	MATEMATIKA DAN ILMU PENGETAHUAN ALAM	95.05
1807015031	KHAIRUNNISA	STATISTIKA - S1	MATEMATIKA DAN ILMU PENGETAHUAN ALAM	87.73
1807015032	SITI NUR RAHMAH	STATISTIKA - S1	MATEMATIKA DAN ILMU PENGETAHUAN ALAM	89.54
1807015033	NURUL FATMI'ATURRO'ISAH	STATISTIKA - S1	MATEMATIKA DAN ILMU PENGETAHUAN ALAM	82.35
1807015034	MIRANTI LESTARI	STATISTIKA - S1	MATEMATIKA DAN ILMU PENGETAHUAN ALAM	87.11
1807015035	SUHARNI	STATISTIKA - S1	MATEMATIKA DAN ILMU PENGETAHUAN ALAM	84.19
1807015036	SALSABILA NUR RAHMADINA	STATISTIKA - S1	MATEMATIKA DAN ILMU PENGETAHUAN ALAM	87.69
1807015037	SITI FATIMAH KHAIRUNNISA	STATISTIKA - S1	MATEMATIKA DAN ILMU PENGETAHUAN ALAM	82.44
1807015038	FADRIL ALMANSYAH	STATISTIKA - S1	MATEMATIKA DAN ILMU PENGETAHUAN ALAM	83.05
1807015039	DEVA KHOIROTUNNISA	STATISTIKA - S1	MATEMATIKA DAN ILMU PENGETAHUAN ALAM	85.96
1807015040	SINDI ANDRIANI	STATISTIKA - S1	MATEMATIKA DAN ILMU PENGETAHUAN ALAM	79.81
1807015041	MUHAMMAD TAUFIK NUR	STATISTIKA - S1	MATEMATIKA DAN ILMU PENGETAHUAN ALAM	86.33
1807015042	NABILA ABDA SALSABILA	STATISTIKA - S1	MATEMATIKA DAN ILMU PENGETAHUAN ALAM	86.55

NIM	Nama Lengkap	Nama Prodi	Nama Fakultas	Nilai Akhir
1807015043	WIWIT WIDYANINGSIH	STATISTIKA - S1	MATEMATIKA DAN ILMU PENGETAHUAN ALAM	83.75
1807015046	MIRISDA	STATISTIKA - S1	MATEMATIKA DAN ILMU PENGETAHUAN ALAM	83.5
1807015047	SYAHRIZAL CHANIAGO	STATISTIKA - S1	MATEMATIKA DAN ILMU PENGETAHUAN ALAM	82.23
1807015048	RAIHANA SORAYA PUTRI PRATAMA	STATISTIKA - S1	MATEMATIKA DAN ILMU PENGETAHUAN ALAM	76.88
1807015050	YUNDA SASHA PARADILLA	STATISTIKA - S1	MATEMATIKA DAN ILMU PENGETAHUAN ALAM	91.1
1807015051	ANDINI FEBRIYANTI	STATISTIKA - S1	MATEMATIKA DAN ILMU PENGETAHUAN ALAM	89.5
1807015052	NUR AZIZAH	STATISTIKA - S1	MATEMATIKA DAN ILMU PENGETAHUAN ALAM	88.59
1807015053	RINA APRILIANI	STATISTIKA - S1	MATEMATIKA DAN ILMU PENGETAHUAN ALAM	90.49
1807015054	INDAH ANGGRANI	STATISTIKA - S1	MATEMATIKA DAN ILMU PENGETAHUAN ALAM	88.23
1807015055	GERALD CLAUDIO MESSAKH	STATISTIKA - S1	MATEMATIKA DAN ILMU PENGETAHUAN ALAM	82.81
1807015056	IKA PUSPITA	STATISTIKA - S1	MATEMATIKA DAN ILMU PENGETAHUAN ALAM	82.54
1807015057	SINTA NUR ASIAH	STATISTIKA - S1	MATEMATIKA DAN ILMU PENGETAHUAN ALAM	85.45
1807015058	WILLIAM YULIUS KARIMUSE	STATISTIKA - S1	MATEMATIKA DAN ILMU PENGETAHUAN ALAM	78.83
1807015059	PAULUS FELIPPE BUINEY	STATISTIKA - S1	MATEMATIKA DAN ILMU PENGETAHUAN ALAM	80
1606015029	MEYKEL KESUMA	AKUAKULTUR - S1	PERIKANAN DAN ILMU KELAUTAN	83.25
1606015030	LUKMAN HAKIM	AKUAKULTUR - S1	PERIKANAN DAN ILMU KELAUTAN	88.53
1706015014	AKHMAD RIDUAN	AKUAKULTUR - S1	PERIKANAN DAN ILMU KELAUTAN	88.68
1706015023	ALVIAN	AKUAKULTUR - S1	PERIKANAN DAN ILMU KELAUTAN	78.63
1706015067	DARMIA	AKUAKULTUR - S1	PERIKANAN DAN ILMU KELAUTAN	81.78
1706015089	RANGGA RAHMATULLAH INSANI	AKUAKULTUR - S1	PERIKANAN DAN ILMU KELAUTAN	76.63
1706015094	EKO BUDI YANTO	AKUAKULTUR - S1	PERIKANAN DAN ILMU KELAUTAN	76.44
1706015108	MUHAMAD ALIF RAHIM DOHI	AKUAKULTUR - S1	PERIKANAN DAN ILMU KELAUTAN	81.66
1706015109	ISNANIA MUTIARA	AKUAKULTUR - S1	PERIKANAN DAN ILMU KELAUTAN	86.75
1806015001	NUR AJI MULIA JAYA	AKUAKULTUR - S1	PERIKANAN DAN ILMU KELAUTAN	84.13
1806015002	MUHAMMAD ABDUL YUSUF	AKUAKULTUR - S1	PERIKANAN DAN ILMU KELAUTAN	83.55

NIM	Nama Lengkap	Nama Prodi	Nama Fakultas	Nilai Akhir
1806015005	ANDRE JOLPANO	AKUAKULTUR - S1	PERIKANAN DAN ILMU KELAUTAN	86.75
1806015007	AZIZAH PURNEMASARI	AKUAKULTUR - S1	PERIKANAN DAN ILMU KELAUTAN	82.45
1806015008	ERNA RAHMAYANI	AKUAKULTUR - S1	PERIKANAN DAN ILMU KELAUTAN	87.35
1806015010	RAHMAH S	AKUAKULTUR - S1	PERIKANAN DAN ILMU KELAUTAN	90.4
1806015011	ANISA IRDA NURSYAFIRA	AKUAKULTUR - S1	PERIKANAN DAN ILMU KELAUTAN	81.31
1806015012	NUR RAHMAT	AKUAKULTUR - S1	PERIKANAN DAN ILMU KELAUTAN	84.54
1806015016	MUNAWWARAH	AKUAKULTUR - S1	PERIKANAN DAN ILMU KELAUTAN	87.98
1806015018	WANDA RACHMAWATI	AKUAKULTUR - S1	PERIKANAN DAN ILMU KELAUTAN	87.69
1806015019	PUPUT ANDRIANI	AKUAKULTUR - S1	PERIKANAN DAN ILMU KELAUTAN	86.95
1806015021	MUHAMMAD EKO NUR FALAH	AKUAKULTUR - S1	PERIKANAN DAN ILMU KELAUTAN	86.55
1806015024	RESIANI	AKUAKULTUR - S1	PERIKANAN DAN ILMU KELAUTAN	84
1806015028	ABU SAID	AKUAKULTUR - S1	PERIKANAN DAN ILMU KELAUTAN	84.48
1806015029	DZULFIQAR MUHAMMAD IQBAL ARIZALISHOLIHIN	AKUAKULTUR - S1	PERIKANAN DAN ILMU KELAUTAN	85.26
1806015030	SYAHRIL SAILI	AKUAKULTUR - S1	PERIKANAN DAN ILMU KELAUTAN	79.44
1806015031	RAHMAD FAUZI HIDAYAT	AKUAKULTUR - S1	PERIKANAN DAN ILMU KELAUTAN	83.49
1806015033	RISKA FADILLAH	AKUAKULTUR - S1	PERIKANAN DAN ILMU KELAUTAN	87.71
1806015034	JUM'ATIAH	AKUAKULTUR - S1	PERIKANAN DAN ILMU KELAUTAN	87.6
1806015035	MUHAMMAD NOER HIDAYAH	AKUAKULTUR - S1	PERIKANAN DAN ILMU KELAUTAN	83.93
1806015038	DANI FEBRIAN	AKUAKULTUR - S1	PERIKANAN DAN ILMU KELAUTAN	83.45
1806015039	LIAN NADA KASIH	AKUAKULTUR - S1	PERIKANAN DAN ILMU KELAUTAN	81.31
1806015040	MUHAMMAD FAQIH	AKUAKULTUR - S1	PERIKANAN DAN ILMU KELAUTAN	85.88
1806015041	PUTRI MIMI ANGGRIANI AS	AKUAKULTUR - S1	PERIKANAN DAN ILMU KELAUTAN	83.25
1806015042	YEATRI RAMA SULU	AKUAKULTUR - S1	PERIKANAN DAN ILMU KELAUTAN	87.95
1806015044	MUHAMMAD REVANDI	AKUAKULTUR - S1	PERIKANAN DAN ILMU KELAUTAN	84.79
1806015045	KURDIANSYAH	AKUAKULTUR - S1	PERIKANAN DAN ILMU KELAUTAN	84.13
1806015046	AWANG ANDRIAN	AKUAKULTUR - S1	PERIKANAN DAN ILMU KELAUTAN	78.38

NIM	Nama Lengkap	Nama Prodi	Nama Fakultas	Nilai Akhir
1806015047	IKHLASUL AMAL	AKUAKULTUR - S1	PERIKANAN DAN ILMU KELAUTAN	90.93
1806015048	IVAN FAHRISAL AHMAD	AKUAKULTUR - S1	PERIKANAN DAN ILMU KELAUTAN	80.16
1806015049	MUHAMMAD RIZKI	AKUAKULTUR - S1	PERIKANAN DAN ILMU KELAUTAN	87.15
1806015050	INDAH RIZKI NUGRAHENI	AKUAKULTUR - S1	PERIKANAN DAN ILMU KELAUTAN	77.31
1806015051	TRI FENA OCTAVIA PAELONGAN	AKUAKULTUR - S1	PERIKANAN DAN ILMU KELAUTAN	87.1
1806015052	SUNDARI H	AKUAKULTUR - S1	PERIKANAN DAN ILMU KELAUTAN	85.46
1806015054	WAHYUDI	AKUAKULTUR - S1	PERIKANAN DAN ILMU KELAUTAN	84.59
1806015055	SUKMAWATI	AKUAKULTUR - S1	PERIKANAN DAN ILMU KELAUTAN	83.24
1806015057	ISMAIL UMMA	AKUAKULTUR - S1	PERIKANAN DAN ILMU KELAUTAN	84.13
1806015058	MOHAMAD NGALAMUDDIN	AKUAKULTUR - S1	PERIKANAN DAN ILMU KELAUTAN	83.48
1806015059	IIM MASRURI	AKUAKULTUR - S1	PERIKANAN DAN ILMU KELAUTAN	86.75
1806015060	DERY AHMAD GUNAWAN	AKUAKULTUR - S1	PERIKANAN DAN ILMU KELAUTAN	92.23
1806015061	YUSTIN ISHANDORA HASIANTY SITORUS	AKUAKULTUR - S1	PERIKANAN DAN ILMU KELAUTAN	87.24
1806015062	DIAJENG ANDHINI TRIZULHAIFAH	AKUAKULTUR - S1	PERIKANAN DAN ILMU KELAUTAN	87.98
1806015063	RIZQI AMALIA	AKUAKULTUR - S1	PERIKANAN DAN ILMU KELAUTAN	88.33
1806015064	ASMA AL HUSNA	AKUAKULTUR - S1	PERIKANAN DAN ILMU KELAUTAN	82.78
1806015065	MUHAMMAD YUSUF ALBAHTIMI	AKUAKULTUR - S1	PERIKANAN DAN ILMU KELAUTAN	83.84
1806015066	REFIETA UKI MAULIDIFIETA	AKUAKULTUR - S1	PERIKANAN DAN ILMU KELAUTAN	79.45
1806015067	MUHAMMAD IQBAL ARNO ALIF ISHA MAHENDRA	AKUAKULTUR - S1	PERIKANAN DAN ILMU KELAUTAN	83.93
2006016039	MAMBAUDIN FEBRIARI SHONI	AKUAKULTUR - S1	PERIKANAN DAN ILMU KELAUTAN	89.21
1806055001	MAYA RUMONDANG SARAGIH	ILMU KELAUTAN - S1	PERIKANAN DAN ILMU KELAUTAN	84.7
1806055002	DELLA LESTARI	ILMU KELAUTAN - S1	PERIKANAN DAN ILMU KELAUTAN	87.55
1806055003	AKHMAD NUR FAUZAN	ILMU KELAUTAN - S1	PERIKANAN DAN ILMU KELAUTAN	82.03
1806055004	ANGGI ASYAFA PUTRI	ILMU KELAUTAN - S1	PERIKANAN DAN ILMU KELAUTAN	87.51
1806055005	MUHAMMAD MULADI SETIAWAN	ILMU KELAUTAN - S1	PERIKANAN DAN ILMU KELAUTAN	90.01
1806055006	CLARA FRECILIA PATIUNG	ILMU KELAUTAN - S1	PERIKANAN DAN ILMU KELAUTAN	88.26

NIM	Nama Lengkap	Nama Prodi	Nama Fakultas	Nilai Akhir
1806055007	NOVI OKTAVIANI	ILMU KELAUTAN - S1	PERIKANAN DAN ILMU KELAUTAN	84.46
1806055009	RAYDI FATTRIA	ILMU KELAUTAN - S1	PERIKANAN DAN ILMU KELAUTAN	87.41
1806055010	ANINDIA RESTY SYAFIRA	ILMU KELAUTAN - S1	PERIKANAN DAN ILMU KELAUTAN	85.5
1806055011	MUHAMMAD RIZKY	ILMU KELAUTAN - S1	PERIKANAN DAN ILMU KELAUTAN	85.88
1806055012	MUHAMMAD AKBAR RIFANKA	ILMU KELAUTAN - S1	PERIKANAN DAN ILMU KELAUTAN	84.46
1806055013	NAUFAL ATHASYAH	ILMU KELAUTAN - S1	PERIKANAN DAN ILMU KELAUTAN	87.79
1806055014	ALDIANTO RITTO PALILING	ILMU KELAUTAN - S1	PERIKANAN DAN ILMU KELAUTAN	84.73
1806055015	MOH. TRI ARWADI	ILMU KELAUTAN - S1	PERIKANAN DAN ILMU KELAUTAN	82.9
1806055016	MUHAMMAD ALFIAN ZULAFKAR	ILMU KELAUTAN - S1	PERIKANAN DAN ILMU KELAUTAN	88.99
1806055017	HERIANTO	ILMU KELAUTAN - S1	PERIKANAN DAN ILMU KELAUTAN	88.88
1806055018	ANGGUN SARTIKA	ILMU KELAUTAN - S1	PERIKANAN DAN ILMU KELAUTAN	90.78
1806055019	NUR HAMIDAH	ILMU KELAUTAN - S1	PERIKANAN DAN ILMU KELAUTAN	83.64
1806055020	GABRIEL DAUD FREDERIKO AGUSTHO	ILMU KELAUTAN - S1	PERIKANAN DAN ILMU KELAUTAN	80.96
1806055021	YUDI FEBRIANTO	ILMU KELAUTAN - S1	PERIKANAN DAN ILMU KELAUTAN	88.33
1806055022	MUHAMMAD FAHRI HIDAYAT	ILMU KELAUTAN - S1	PERIKANAN DAN ILMU KELAUTAN	80.76
1806055023	PUTRI ISNA SYFA	ILMU KELAUTAN - S1	PERIKANAN DAN ILMU KELAUTAN	83.25
1806055024	ROZI SYAH PUTRA GINTING	ILMU KELAUTAN - S1	PERIKANAN DAN ILMU KELAUTAN	86.31
1806055026	WEDIM	ILMU KELAUTAN - S1	PERIKANAN DAN ILMU KELAUTAN	86.5
1806055027	NABILA CHAIRUNNISA	ILMU KELAUTAN - S1	PERIKANAN DAN ILMU KELAUTAN	88.06
1806055028	WA SAWINA	ILMU KELAUTAN - S1	PERIKANAN DAN ILMU KELAUTAN	87.45
1806055029	JELITA JOHAN KATI	ILMU KELAUTAN - S1	PERIKANAN DAN ILMU KELAUTAN	92.35
1806055030	MUHAMMAD NAUFAL RACHSA VIRDIANTO	ILMU KELAUTAN - S1	PERIKANAN DAN ILMU KELAUTAN	83.05
1806055031	MARIA FUJITA SIMBOLON	ILMU KELAUTAN - S1	PERIKANAN DAN ILMU KELAUTAN	92.6
1806055033	NAOMI LOTO`	ILMU KELAUTAN - S1	PERIKANAN DAN ILMU KELAUTAN	88.01
1806055034	NUR HASANAH	ILMU KELAUTAN - S1	PERIKANAN DAN ILMU KELAUTAN	89.93
1806055035	IFEMELIA YUDHIS TANDIA	ILMU KELAUTAN - S1	PERIKANAN DAN ILMU KELAUTAN	85
1806055036	DOA WISNUARDI	ILMU KELAUTAN - S1	PERIKANAN DAN ILMU KELAUTAN	88.79

NIM	Nama Lengkap	Nama Prodi	Nama Fakultas	Nilai Akhir
1806055037	RIFKI MAULANA	ILMU KELAUTAN - S1	PERIKANAN DAN ILMU KELAUTAN	89.9
1806055038	FATIMAH	ILMU KELAUTAN - S1	PERIKANAN DAN ILMU KELAUTAN	86.39
1806055039	RAIHAN AULIA NUGRAHA	ILMU KELAUTAN - S1	PERIKANAN DAN ILMU KELAUTAN	84.54
1806055040	ANDI FITRI SAKMIANA	ILMU KELAUTAN - S1	PERIKANAN DAN ILMU KELAUTAN	92.81
1806055041	YAHYA JAKA PRANATA	ILMU KELAUTAN - S1	PERIKANAN DAN ILMU KELAUTAN	84.36
1806055043	MAGDALENA SINURAT	ILMU KELAUTAN - S1	PERIKANAN DAN ILMU KELAUTAN	85.51
1806055044	HADIR ALI. M	ILMU KELAUTAN - S1	PERIKANAN DAN ILMU KELAUTAN	83.8
1806055047	YUNITA KAUMBUR	ILMU KELAUTAN - S1	PERIKANAN DAN ILMU KELAUTAN	85.86
1806055048	SURYA RONAULI PANJAITAN	ILMU KELAUTAN - S1	PERIKANAN DAN ILMU KELAUTAN	91.2
1706035011	Nor Aisyah Wardani	PENGLOLAAN SUMBERDAYA PERIKANAN - S1	PERIKANAN DAN ILMU KELAUTAN	88.7
1806035002	MUHAMMAD SABIT	PENGLOLAAN SUMBERDAYA PERIKANAN - S1	PERIKANAN DAN ILMU KELAUTAN	82.6
1806035003	SAHRUL RAMADHANA	PENGLOLAAN SUMBERDAYA PERIKANAN - S1	PERIKANAN DAN ILMU KELAUTAN	83.48
1806035004	DIMAS ANDIKA ARNANDO	PENGLOLAAN SUMBERDAYA PERIKANAN - S1	PERIKANAN DAN ILMU KELAUTAN	88.06
1806035006	DIANA NOPITA SARI	PENGLOLAAN SUMBERDAYA PERIKANAN - S1	PERIKANAN DAN ILMU KELAUTAN	84.24
1806035007	HILPANSIUS BENDI	PENGLOLAAN SUMBERDAYA PERIKANAN - S1	PERIKANAN DAN ILMU KELAUTAN	89.66
1806035008	INDIANI RAHMAWATI	PENGLOLAAN SUMBERDAYA PERIKANAN - S1	PERIKANAN DAN ILMU KELAUTAN	86.93
1806035009	ROMAYANA SINURAT	PENGLOLAAN SUMBERDAYA PERIKANAN - S1	PERIKANAN DAN ILMU KELAUTAN	90.93
1806035010	ELSA FAULA APRILIANI	PENGLOLAAN SUMBERDAYA PERIKANAN - S1	PERIKANAN DAN ILMU KELAUTAN	81.61
1806035011	FIRMA DHANI	PENGLOLAAN SUMBERDAYA PERIKANAN - S1	PERIKANAN DAN ILMU KELAUTAN	88.08
1806035012	ROUDHATUL JANNAH	PENGLOLAAN SUMBERDAYA PERIKANAN - S1	PERIKANAN DAN ILMU KELAUTAN	84.03
1806035013	YOSUA NOVIANTO. P	PENGLOLAAN SUMBERDAYA PERIKANAN - S1	PERIKANAN DAN ILMU KELAUTAN	90.41
1806035014	NADYA DAMAYANTHI SAFITRI	PENGLOLAAN SUMBERDAYA PERIKANAN - S1	PERIKANAN DAN ILMU KELAUTAN	81.93
1806035015	NUR QOMARIAH	PENGLOLAAN SUMBERDAYA PERIKANAN - S1	PERIKANAN DAN ILMU KELAUTAN	89.18
1806035016	DEVANI FEBRIANTI	PENGLOLAAN SUMBERDAYA PERIKANAN - S1	PERIKANAN DAN ILMU KELAUTAN	82.71
1806035017	ITA SINTIA	PENGLOLAAN SUMBERDAYA PERIKANAN - S1	PERIKANAN DAN ILMU KELAUTAN	83.5
1806035018	ANDI WAFIQ MAULIDAH	PENGLOLAAN SUMBERDAYA PERIKANAN - S1	PERIKANAN DAN ILMU KELAUTAN	81.84
1806035020	IZZA DZIKRIYAH MUSLIM	PENGLOLAAN SUMBERDAYA PERIKANAN - S1	PERIKANAN DAN ILMU KELAUTAN	81.48

NIM	Nama Lengkap	Nama Prodi	Nama Fakultas	Nilai Akhir
1806035021	NIKMALESTARI ASMI	PENGELOLAAN SUMBERDAYA PERIKANAN - S1	PERIKANAN DAN ILMU KELAUTAN	87.38
1806035022	HAFIIZH NUSWANTHORO	PENGELOLAAN SUMBERDAYA PERIKANAN - S1	PERIKANAN DAN ILMU KELAUTAN	84.1
1806035023	FITRIA MELANI	PENGELOLAAN SUMBERDAYA PERIKANAN - S1	PERIKANAN DAN ILMU KELAUTAN	86.38
1806035024	FIDELA AMANDA	PENGELOLAAN SUMBERDAYA PERIKANAN - S1	PERIKANAN DAN ILMU KELAUTAN	87.74
1806035025	TRY WULAN DARI	PENGELOLAAN SUMBERDAYA PERIKANAN - S1	PERIKANAN DAN ILMU KELAUTAN	84.65
1806035027	SYARIFAH SALSADILLA TAMARA HALIZA	PENGELOLAAN SUMBERDAYA PERIKANAN - S1	PERIKANAN DAN ILMU KELAUTAN	82.35
1806035028	NUR RISMA APRILIANI	PENGELOLAAN SUMBERDAYA PERIKANAN - S1	PERIKANAN DAN ILMU KELAUTAN	78.75
1806035029	MUTIARA KARTINI	PENGELOLAAN SUMBERDAYA PERIKANAN - S1	PERIKANAN DAN ILMU KELAUTAN	85.78
1806035030	ROBI WIJAYA	PENGELOLAAN SUMBERDAYA PERIKANAN - S1	PERIKANAN DAN ILMU KELAUTAN	84.31
1806035031	MUSTAPA	PENGELOLAAN SUMBERDAYA PERIKANAN - S1	PERIKANAN DAN ILMU KELAUTAN	86.26
1806035033	WIDYA RARAS KUSUMA ASTUTI	PENGELOLAAN SUMBERDAYA PERIKANAN - S1	PERIKANAN DAN ILMU KELAUTAN	82.9
1806035034	RONAULI LUMBANTOBING	PENGELOLAAN SUMBERDAYA PERIKANAN - S1	PERIKANAN DAN ILMU KELAUTAN	86.58
1806035035	NUR KHALIZA	PENGELOLAAN SUMBERDAYA PERIKANAN - S1	PERIKANAN DAN ILMU KELAUTAN	91.31
1806035036	SETIASIH	PENGELOLAAN SUMBERDAYA PERIKANAN - S1	PERIKANAN DAN ILMU KELAUTAN	92.81
1806035037	ANITA DINI HAFSARI	PENGELOLAAN SUMBERDAYA PERIKANAN - S1	PERIKANAN DAN ILMU KELAUTAN	82.8
1806035038	SONIA LUSTIRA	PENGELOLAAN SUMBERDAYA PERIKANAN - S1	PERIKANAN DAN ILMU KELAUTAN	87.64
1806035040	NORMANSYAH	PENGELOLAAN SUMBERDAYA PERIKANAN - S1	PERIKANAN DAN ILMU KELAUTAN	86.95
1806035042	YUSRIL M. AMBO MASSE	PENGELOLAAN SUMBERDAYA PERIKANAN - S1	PERIKANAN DAN ILMU KELAUTAN	85.9
1806035043	FARHANA SALSABILA	PENGELOLAAN SUMBERDAYA PERIKANAN - S1	PERIKANAN DAN ILMU KELAUTAN	80.7
1806035044	YOLA PEBRIANTI ARUAN	PENGELOLAAN SUMBERDAYA PERIKANAN - S1	PERIKANAN DAN ILMU KELAUTAN	83.25
1806035045	YESIKA PADANG	PENGELOLAAN SUMBERDAYA PERIKANAN - S1	PERIKANAN DAN ILMU KELAUTAN	90.11
1806035046	BRIGITA NOVALIANA JOHAN	PENGELOLAAN SUMBERDAYA PERIKANAN - S1	PERIKANAN DAN ILMU KELAUTAN	90
1806035047	RIAN PANGESTU	PENGELOLAAN SUMBERDAYA PERIKANAN - S1	PERIKANAN DAN ILMU KELAUTAN	86.06
1806035048	MARIA YATI GULTOM	PENGELOLAAN SUMBERDAYA PERIKANAN - S1	PERIKANAN DAN ILMU KELAUTAN	81.35
1806035049	RAHBIAH	PENGELOLAAN SUMBERDAYA PERIKANAN - S1	PERIKANAN DAN ILMU KELAUTAN	82.81
1806035050	ARDAN	PENGELOLAAN SUMBERDAYA PERIKANAN - S1	PERIKANAN DAN ILMU KELAUTAN	86.75
1806035051	DEWI ISLAMIATY NUR	PENGELOLAAN SUMBERDAYA PERIKANAN - S1	PERIKANAN DAN ILMU KELAUTAN	89.2

NIM	Nama Lengkap	Nama Prodi	Nama Fakultas	Nilai Akhir
1806035052	DHEVY WIDYAWATI	PENGLOLAAN SUMBERDAYA PERIKANAN - S1	PERIKANAN DAN ILMU KELAUTAN	83.48
1806035053	PUTRI FADILAH	PENGLOLAAN SUMBERDAYA PERIKANAN - S1	PERIKANAN DAN ILMU KELAUTAN	87.08
1806035055	CINDI NURKHOLIFATUN ZAHRAH	PENGLOLAAN SUMBERDAYA PERIKANAN - S1	PERIKANAN DAN ILMU KELAUTAN	83.79
1806035056	RASMAN	PENGLOLAAN SUMBERDAYA PERIKANAN - S1	PERIKANAN DAN ILMU KELAUTAN	75.9
1806035057	RIZKY ACHMAD JANUAR	PENGLOLAAN SUMBERDAYA PERIKANAN - S1	PERIKANAN DAN ILMU KELAUTAN	81.26
1806035058	MEGA PUSPITA SARI	PENGLOLAAN SUMBERDAYA PERIKANAN - S1	PERIKANAN DAN ILMU KELAUTAN	85.81
1806035060	BAITUR ROHMAH	PENGLOLAAN SUMBERDAYA PERIKANAN - S1	PERIKANAN DAN ILMU KELAUTAN	83.44
1806035061	MUHAMMAD REZKY MAULANA	PENGLOLAAN SUMBERDAYA PERIKANAN - S1	PERIKANAN DAN ILMU KELAUTAN	83.95
1806035062	ANDREAN SADEWO	PENGLOLAAN SUMBERDAYA PERIKANAN - S1	PERIKANAN DAN ILMU KELAUTAN	85.16
1806035063	NOOR ASMY	PENGLOLAAN SUMBERDAYA PERIKANAN - S1	PERIKANAN DAN ILMU KELAUTAN	85.26
1806035065	HAMDANI	PENGLOLAAN SUMBERDAYA PERIKANAN - S1	PERIKANAN DAN ILMU KELAUTAN	75.81
1606025002	ANITA INDRIANINGSIH	SOSIAL EKONOMI PERIKANAN - S1	PERIKANAN DAN ILMU KELAUTAN	77.19
1606025012	FIRDA IZZATI ELMANDA	SOSIAL EKONOMI PERIKANAN - S1	PERIKANAN DAN ILMU KELAUTAN	81.31
1706025028	AYUNI AYANG KUMARA	SOSIAL EKONOMI PERIKANAN - S1	PERIKANAN DAN ILMU KELAUTAN	83.69
1706025037	MUHAMMAD IMRON FARISI	SOSIAL EKONOMI PERIKANAN - S1	PERIKANAN DAN ILMU KELAUTAN	84.41
1706025047	Reymundus Jemi	SOSIAL EKONOMI PERIKANAN - S1	PERIKANAN DAN ILMU KELAUTAN	83.49
1706025051	CINDY MARIA ELAM	SOSIAL EKONOMI PERIKANAN - S1	PERIKANAN DAN ILMU KELAUTAN	87.19
1806025001	MUHAMMAD IRFAN NASHRULLAH	SOSIAL EKONOMI PERIKANAN - S1	PERIKANAN DAN ILMU KELAUTAN	84.51
1806025002	ELISABET SILABAN	SOSIAL EKONOMI PERIKANAN - S1	PERIKANAN DAN ILMU KELAUTAN	87.71
1806025003	WIWI SUGIARTI	SOSIAL EKONOMI PERIKANAN - S1	PERIKANAN DAN ILMU KELAUTAN	92.56
1806025004	ROSA DAMAYANTI	SOSIAL EKONOMI PERIKANAN - S1	PERIKANAN DAN ILMU KELAUTAN	87.41
1806025005	ADAM FAWWAZ ATHA	SOSIAL EKONOMI PERIKANAN - S1	PERIKANAN DAN ILMU KELAUTAN	94.36
1806025006	EMA RETNO JUNIANI	SOSIAL EKONOMI PERIKANAN - S1	PERIKANAN DAN ILMU KELAUTAN	83.25
1806025007	MUHAMMAD ZULTHAN ADITYA	SOSIAL EKONOMI PERIKANAN - S1	PERIKANAN DAN ILMU KELAUTAN	92.56
1806025008	FARIZKY AQSHA	SOSIAL EKONOMI PERIKANAN - S1	PERIKANAN DAN ILMU KELAUTAN	83.3
1806025009	SELVI PUSPITA RAMADHANTI	SOSIAL EKONOMI PERIKANAN - S1	PERIKANAN DAN ILMU KELAUTAN	85
1806025010	RHESSA HENDRA SAPUTRA	SOSIAL EKONOMI PERIKANAN - S1	PERIKANAN DAN ILMU KELAUTAN	86.18

NIM	Nama Lengkap	Nama Prodi	Nama Fakultas	Nilai Akhir
1806025012	AISNA HARDIN	SOSIAL EKONOMI PERIKANAN - S1	PERIKANAN DAN ILMU KELAUTAN	88.39
1806025013	NOVAN DONNY SATRIO	SOSIAL EKONOMI PERIKANAN - S1	PERIKANAN DAN ILMU KELAUTAN	91.31
1806025014	RAFIKA SANI	SOSIAL EKONOMI PERIKANAN - S1	PERIKANAN DAN ILMU KELAUTAN	86.75
1806025015	NUR HALIZAH	SOSIAL EKONOMI PERIKANAN - S1	PERIKANAN DAN ILMU KELAUTAN	82.19
1806025016	TASYA JAYANTI	SOSIAL EKONOMI PERIKANAN - S1	PERIKANAN DAN ILMU KELAUTAN	83.08
1806025017	CHYNTIA AYU MATOFANI	SOSIAL EKONOMI PERIKANAN - S1	PERIKANAN DAN ILMU KELAUTAN	86.75
1806025018	ISMI NURFATWA	SOSIAL EKONOMI PERIKANAN - S1	PERIKANAN DAN ILMU KELAUTAN	87.4
1806025019	JULIA SYAHNUR RAHMANI	SOSIAL EKONOMI PERIKANAN - S1	PERIKANAN DAN ILMU KELAUTAN	95.21
1806025020	MUHAMMAD YUSUF	SOSIAL EKONOMI PERIKANAN - S1	PERIKANAN DAN ILMU KELAUTAN	87.85
1806025021	DAVID MUHAMAD ERWIN	SOSIAL EKONOMI PERIKANAN - S1	PERIKANAN DAN ILMU KELAUTAN	86.75
1806025022	TANIA MAULINA SIMAMORA	SOSIAL EKONOMI PERIKANAN - S1	PERIKANAN DAN ILMU KELAUTAN	83.13
1806025023	RUDI HARTONO	SOSIAL EKONOMI PERIKANAN - S1	PERIKANAN DAN ILMU KELAUTAN	88.26
1806025025	MELINA	SOSIAL EKONOMI PERIKANAN - S1	PERIKANAN DAN ILMU KELAUTAN	83.33
1806025026	FADHILAH NUHA MUFIDAH	SOSIAL EKONOMI PERIKANAN - S1	PERIKANAN DAN ILMU KELAUTAN	87.19
1806025027	DENI HARIANTO	SOSIAL EKONOMI PERIKANAN - S1	PERIKANAN DAN ILMU KELAUTAN	91
1806025028	AHMAD BINTORO	SOSIAL EKONOMI PERIKANAN - S1	PERIKANAN DAN ILMU KELAUTAN	90.31
1806025029	RESKI AMALIA PUTRI	SOSIAL EKONOMI PERIKANAN - S1	PERIKANAN DAN ILMU KELAUTAN	93.1
1806025030	CELVIANA DESY FEBRIANI	SOSIAL EKONOMI PERIKANAN - S1	PERIKANAN DAN ILMU KELAUTAN	87.86
1806025031	AGUS FIRMAN	SOSIAL EKONOMI PERIKANAN - S1	PERIKANAN DAN ILMU KELAUTAN	87.19
1806025033	DAMARA KARTIKA SARI	SOSIAL EKONOMI PERIKANAN - S1	PERIKANAN DAN ILMU KELAUTAN	87.95
1806025034	DIRGA AGUSTIAN PALEMMAI	SOSIAL EKONOMI PERIKANAN - S1	PERIKANAN DAN ILMU KELAUTAN	85.88
1806025035	NURHASANAH	SOSIAL EKONOMI PERIKANAN - S1	PERIKANAN DAN ILMU KELAUTAN	88.06
1806025036	AULIA AZWATI AMRI AMIR	SOSIAL EKONOMI PERIKANAN - S1	PERIKANAN DAN ILMU KELAUTAN	89.44
1806025037	NURRATUL AWALYA	SOSIAL EKONOMI PERIKANAN - S1	PERIKANAN DAN ILMU KELAUTAN	92.63
1806025038	MUHAMMAD RIZKI AKBAR	SOSIAL EKONOMI PERIKANAN - S1	PERIKANAN DAN ILMU KELAUTAN	90.33
1806025039	NUR ALIF PRATAMA	SOSIAL EKONOMI PERIKANAN - S1	PERIKANAN DAN ILMU KELAUTAN	84.36
1806025040	FIRDAUS SHENOAJI	SOSIAL EKONOMI PERIKANAN - S1	PERIKANAN DAN ILMU KELAUTAN	83.64

NIM	Nama Lengkap	Nama Prodi	Nama Fakultas	Nilai Akhir
1806025041	DANDI SATRIAWAN AMIN	SOSIAL EKONOMI PERIKANAN - S1	PERIKANAN DAN ILMU KELAUTAN	89.69
1806025042	SABRANSYAH	SOSIAL EKONOMI PERIKANAN - S1	PERIKANAN DAN ILMU KELAUTAN	84.73
1806025043	RIAN PRATAMA	SOSIAL EKONOMI PERIKANAN - S1	PERIKANAN DAN ILMU KELAUTAN	83.45
1806025044	FATHUR RAHMAN	SOSIAL EKONOMI PERIKANAN - S1	PERIKANAN DAN ILMU KELAUTAN	77.01
1806025045	FERDIANSYAH	SOSIAL EKONOMI PERIKANAN - S1	PERIKANAN DAN ILMU KELAUTAN	91.75
1806025046	RASDIANSYAH	SOSIAL EKONOMI PERIKANAN - S1	PERIKANAN DAN ILMU KELAUTAN	86.71
1806025048	GINA KHOFIFAH	SOSIAL EKONOMI PERIKANAN - S1	PERIKANAN DAN ILMU KELAUTAN	85.94
1806025050	NURWAHDAH RUSMA	SOSIAL EKONOMI PERIKANAN - S1	PERIKANAN DAN ILMU KELAUTAN	81.79
1806025051	FERRY KRISTIAN	SOSIAL EKONOMI PERIKANAN - S1	PERIKANAN DAN ILMU KELAUTAN	90.5
1806025052	MUH. ISRAM IDRIS	SOSIAL EKONOMI PERIKANAN - S1	PERIKANAN DAN ILMU KELAUTAN	87.85
1806025053	INDAH DWI KHARISMA	SOSIAL EKONOMI PERIKANAN - S1	PERIKANAN DAN ILMU KELAUTAN	88.89
1806025054	ANDI PRASETYO	SOSIAL EKONOMI PERIKANAN - S1	PERIKANAN DAN ILMU KELAUTAN	80.6
1806025056	YOHANES WALDY VAN MACALINI	SOSIAL EKONOMI PERIKANAN - S1	PERIKANAN DAN ILMU KELAUTAN	88.25
1806025057	ANNISA PUTRI	SOSIAL EKONOMI PERIKANAN - S1	PERIKANAN DAN ILMU KELAUTAN	83.51
1806025058	ABOTOJELIS	SOSIAL EKONOMI PERIKANAN - S1	PERIKANAN DAN ILMU KELAUTAN	80.09
1806025059	M YUDHI KURNIAWAN SALEMPA	SOSIAL EKONOMI PERIKANAN - S1	PERIKANAN DAN ILMU KELAUTAN	76.41
1806025061	JEKLIN	SOSIAL EKONOMI PERIKANAN - S1	PERIKANAN DAN ILMU KELAUTAN	86.08
1706015105	AHMAD APRIALDI ZULHIZATUR RIDHO	TEKNOLOGI HASIL PERIKANAN - S1	PERIKANAN DAN ILMU KELAUTAN	89.11
1806045002	ARIF PRATAMA	TEKNOLOGI HASIL PERIKANAN - S1	PERIKANAN DAN ILMU KELAUTAN	85.25
1806045003	MUHAMMAD SYAHRIN	TEKNOLOGI HASIL PERIKANAN - S1	PERIKANAN DAN ILMU KELAUTAN	91.75
1806045004	ANDI SABRI	TEKNOLOGI HASIL PERIKANAN - S1	PERIKANAN DAN ILMU KELAUTAN	85.44
1806045005	MUHAMMAD FAJRUL FEBRIANTO	TEKNOLOGI HASIL PERIKANAN - S1	PERIKANAN DAN ILMU KELAUTAN	89.23
1806045006	SAIPUL BAHRI	TEKNOLOGI HASIL PERIKANAN - S1	PERIKANAN DAN ILMU KELAUTAN	81.96
1806045007	IBRAHIM	TEKNOLOGI HASIL PERIKANAN - S1	PERIKANAN DAN ILMU KELAUTAN	90.88
1806045008	BURHANUDDIN	TEKNOLOGI HASIL PERIKANAN - S1	PERIKANAN DAN ILMU KELAUTAN	84.25
1806045010	KARTYKA PURBA	TEKNOLOGI HASIL PERIKANAN - S1	PERIKANAN DAN ILMU KELAUTAN	87.71
1806045011	MUHAMMAD AFRIANDY	TEKNOLOGI HASIL PERIKANAN - S1	PERIKANAN DAN ILMU KELAUTAN	83.71

NIM	Nama Lengkap	Nama Prodi	Nama Fakultas	Nilai Akhir
1806045012	VIA NURUL HIKMAH	TEKNOLOGI HASIL PERIKANAN - S1	PERIKANAN DAN ILMU KELAUTAN	85.74
1806045013	ADITYA NURISKI	TEKNOLOGI HASIL PERIKANAN - S1	PERIKANAN DAN ILMU KELAUTAN	83.5
1806045014	YOHANA OLPIANTI MEYSI	TEKNOLOGI HASIL PERIKANAN - S1	PERIKANAN DAN ILMU KELAUTAN	84.25
1806045015	ARY FAKHROZI	TEKNOLOGI HASIL PERIKANAN - S1	PERIKANAN DAN ILMU KELAUTAN	87.19
1806045016	NUR'AFNI DAHLAN	TEKNOLOGI HASIL PERIKANAN - S1	PERIKANAN DAN ILMU KELAUTAN	86.06
1806045017	FITRIANI	TEKNOLOGI HASIL PERIKANAN - S1	PERIKANAN DAN ILMU KELAUTAN	84.13
1806045018	YUSYTA AULYA FAZRIN	TEKNOLOGI HASIL PERIKANAN - S1	PERIKANAN DAN ILMU KELAUTAN	86.75
1806045019	CHARLES PERNANDA IDUANTORO	TEKNOLOGI HASIL PERIKANAN - S1	PERIKANAN DAN ILMU KELAUTAN	85.1
1806045020	RIZAL RIFANI	TEKNOLOGI HASIL PERIKANAN - S1	PERIKANAN DAN ILMU KELAUTAN	89.29
1806045022	MAYANG NURUL HUDAYANTI ARFAJ	TEKNOLOGI HASIL PERIKANAN - S1	PERIKANAN DAN ILMU KELAUTAN	93.71
1806045023	ANGGA SRI PANGESTU	TEKNOLOGI HASIL PERIKANAN - S1	PERIKANAN DAN ILMU KELAUTAN	85.56
1806045024	HASNAWATI DWI PERTIWI	TEKNOLOGI HASIL PERIKANAN - S1	PERIKANAN DAN ILMU KELAUTAN	89.4
1806045025	DHANI MULYANTO	TEKNOLOGI HASIL PERIKANAN - S1	PERIKANAN DAN ILMU KELAUTAN	88.11
1806045026	BURHANUDDIN YUSUF AHMAD SYUHADA	TEKNOLOGI HASIL PERIKANAN - S1	PERIKANAN DAN ILMU KELAUTAN	84.74
1806045027	NANDA MUHAMMAD KHADAFI	TEKNOLOGI HASIL PERIKANAN - S1	PERIKANAN DAN ILMU KELAUTAN	83.48
1806045028	GABRIEL PUTRASONA SILALAH	TEKNOLOGI HASIL PERIKANAN - S1	PERIKANAN DAN ILMU KELAUTAN	78.69
1806045029	A. NURAZIZAH	TEKNOLOGI HASIL PERIKANAN - S1	PERIKANAN DAN ILMU KELAUTAN	88.05
1806045030	PRAMUJI RAHMAN	TEKNOLOGI HASIL PERIKANAN - S1	PERIKANAN DAN ILMU KELAUTAN	87.36
1806045031	RAHMAT RAMDANI	TEKNOLOGI HASIL PERIKANAN - S1	PERIKANAN DAN ILMU KELAUTAN	91.75
1806045032	ESTINUR	TEKNOLOGI HASIL PERIKANAN - S1	PERIKANAN DAN ILMU KELAUTAN	85.83
1806045035	SITI NUR ALISA	TEKNOLOGI HASIL PERIKANAN - S1	PERIKANAN DAN ILMU KELAUTAN	80.06
1806045036	RAMADANI	TEKNOLOGI HASIL PERIKANAN - S1	PERIKANAN DAN ILMU KELAUTAN	83.76
1806045037	MUHAMMAD IRSANSYAH	TEKNOLOGI HASIL PERIKANAN - S1	PERIKANAN DAN ILMU KELAUTAN	88.76
1806045038	ERLINA RACHMADHIYANI	TEKNOLOGI HASIL PERIKANAN - S1	PERIKANAN DAN ILMU KELAUTAN	85.88
1806045039	MUHAMMAD AWAL RAMADHANA	TEKNOLOGI HASIL PERIKANAN - S1	PERIKANAN DAN ILMU KELAUTAN	88.43
1806045040	PRIYO HUTOMO	TEKNOLOGI HASIL PERIKANAN - S1	PERIKANAN DAN ILMU KELAUTAN	81.64
1803025001	NOVIANI UMMILIA PUTRI	AGRIBISNIS - S1	PERTANIAN	90.8

NIM	Nama Lengkap	Nama Prodi	Nama Fakultas	Nilai Akhir
1803025003	LAILATUL LUTFIAH	AGRIBISNIS - S1	PERTANIAN	90.94
1803025005	AJENG DWI SETIA NINGRUM	AGRIBISNIS - S1	PERTANIAN	85.2
1803025009	NI LUH DIAN PUJI LESTARI	AGRIBISNIS - S1	PERTANIAN	82.08
1803025011	MULYATI	AGRIBISNIS - S1	PERTANIAN	83.55
1803025012	MUHAMMAD TEDY IRAWAN	AGRIBISNIS - S1	PERTANIAN	79.29
1803025013	RUBIAH	AGRIBISNIS - S1	PERTANIAN	87.63
1803025014	SALMAH ELIKA	AGRIBISNIS - S1	PERTANIAN	87.04
1803025020	AMINATUS SAADAH	AGRIBISNIS - S1	PERTANIAN	84.31
1803025022	MUHAMMAD FAJAR	AGRIBISNIS - S1	PERTANIAN	87.56
1803025024	MUHAMMAD HAFIZ ELSATRIA A. SAIBI	AGRIBISNIS - S1	PERTANIAN	86.15
1803025025	SYSWY NUR BEWTY	AGRIBISNIS - S1	PERTANIAN	87.08
1803025027	NUR LAILY JULY ASTUTI	AGRIBISNIS - S1	PERTANIAN	89.8
1803025028	NOVIYANA	AGRIBISNIS - S1	PERTANIAN	85.54
1803025029	ARFANDI BIN RAHMAN	AGRIBISNIS - S1	PERTANIAN	88.68
1803025030	TOMY HERLIANSYAH	AGRIBISNIS - S1	PERTANIAN	84.19
1803025032	SULASTRI	AGRIBISNIS - S1	PERTANIAN	83.2
1803025033	FARHAN	AGRIBISNIS - S1	PERTANIAN	91.06
1803025034	IRVAN MULYADI	AGRIBISNIS - S1	PERTANIAN	83.54
1803025036	MUHAMMAD IHSAN HATMAWAN	AGRIBISNIS - S1	PERTANIAN	80.94
1803025037	MORANIDA SIMBOLON	AGRIBISNIS - S1	PERTANIAN	85.88
1803025039	MAHARSARI EKA PUTRI MULYANI	AGRIBISNIS - S1	PERTANIAN	83.66
1803025040	SILVY DINDA PERMATASARI	AGRIBISNIS - S1	PERTANIAN	86.75
1803025042	RAHEL UYAN	AGRIBISNIS - S1	PERTANIAN	92.23
1803025043	EKA LINDYANI	AGRIBISNIS - S1	PERTANIAN	89.51
1803025044	SABRINA DEA MELINDA	AGRIBISNIS - S1	PERTANIAN	85.03
1803025045	MUHAMMAD PADLI	AGRIBISNIS - S1	PERTANIAN	84.19
1803025046	DEWI SARTIKA	AGRIBISNIS - S1	PERTANIAN	77.81

NIM	Nama Lengkap	Nama Prodi	Nama Fakultas	Nilai Akhir
1803025047	RENNY ANGGRAIN	AGRIBISNIS - S1	PERTANIAN	83.25
1803025049	OCTHARINA	AGRIBISNIS - S1	PERTANIAN	89.68
1803025051	IMAM TRIWAHYUDI	AGRIBISNIS - S1	PERTANIAN	88.56
1803025053	MUHAMMAD RIDHO	AGRIBISNIS - S1	PERTANIAN	82.73
1803025054	WANDA AMALIA AHMAD	AGRIBISNIS - S1	PERTANIAN	92.56
1803025055	MUHAMMAD AZWIN	AGRIBISNIS - S1	PERTANIAN	78.75
1803025057	ARIGOHI GULTOM	AGRIBISNIS - S1	PERTANIAN	90.93
1803025058	EVA WIDYAWATI	AGRIBISNIS - S1	PERTANIAN	85.61
1803025059	NADIA ADAWIYAH FATMA	AGRIBISNIS - S1	PERTANIAN	84.13
1803025061	KORNELIA LETEK KENALELON	AGRIBISNIS - S1	PERTANIAN	82.83
1803025065	PATRISIA ELDA	AGRIBISNIS - S1	PERTANIAN	85.26
1803025066	YEREMIAS GON	AGRIBISNIS - S1	PERTANIAN	91.4
1803025067	MUHAMMAD NUR ALFI RAMADHAN	AGRIBISNIS - S1	PERTANIAN	81.74
1803025069	RIFKON ALFIAN	AGRIBISNIS - S1	PERTANIAN	76.88
1803025072	FADHILAH ANGRAINI	AGRIBISNIS - S1	PERTANIAN	84.2
1803025079	EFRI OKTAVIOLETA	AGRIBISNIS - S1	PERTANIAN	86.58
1803025080	ELLA YUNIAR IBRAHIM	AGRIBISNIS - S1	PERTANIAN	92.16
1803025081	VICI GABRIEL PRATAMA SEMBIRING	AGRIBISNIS - S1	PERTANIAN	84.84
2003026078	ZULFIANI SHOFIA AFIFA	AGRIBISNIS - S1	PERTANIAN	92.1
1803015003	HENDRAYANI	AGROEKOTEKNOLOGI - S1	PERTANIAN	86.23
1803015006	MUHAMMAD FAJAR NOOR	AGROEKOTEKNOLOGI - S1	PERTANIAN	84.03
1803015007	ANISSA APRILIA NURAHIM	AGROEKOTEKNOLOGI - S1	PERTANIAN	85.23
1803015008	LISA ASMAR DELIYANI	AGROEKOTEKNOLOGI - S1	PERTANIAN	83.69
1803015010	NURUL RISNAWATI	AGROEKOTEKNOLOGI - S1	PERTANIAN	81.64
1803015013	DEWIYANTI	AGROEKOTEKNOLOGI - S1	PERTANIAN	88.23
1803015014	HERNA	AGROEKOTEKNOLOGI - S1	PERTANIAN	84.14
1803015015	FEBRY DWIYANTI	AGROEKOTEKNOLOGI - S1	PERTANIAN	83.49

NIM	Nama Lengkap	Nama Prodi	Nama Fakultas	Nilai Akhir
1803015016	RENALDI SAPUTRA	AGROEKOTEKNOLOGI - S1	PERTANIAN	86.84
1803015017	RINI HANDAYANI	AGROEKOTEKNOLOGI - S1	PERTANIAN	88.68
1803015018	NURHAYATI	AGROEKOTEKNOLOGI - S1	PERTANIAN	84.38
1803015019	AYU LESTARI	AGROEKOTEKNOLOGI - S1	PERTANIAN	86.93
1803015020	NOOR FIRDAUSI	AGROEKOTEKNOLOGI - S1	PERTANIAN	93.84
1803015022	NISA SULISTIAWATI	AGROEKOTEKNOLOGI - S1	PERTANIAN	84.96
1803015027	HERLINDA DW	AGROEKOTEKNOLOGI - S1	PERTANIAN	84.75
1803015029	ASMARANI AURIANTI PRADINI	AGROEKOTEKNOLOGI - S1	PERTANIAN	88.23
1803015030	T.RICARDO FIGO	AGROEKOTEKNOLOGI - S1	PERTANIAN	87.85
1803015031	ASTRI ANANDA PUTRI	AGROEKOTEKNOLOGI - S1	PERTANIAN	82.33
1803015032	DEBELIA ASUNG	AGROEKOTEKNOLOGI - S1	PERTANIAN	90.88
1803015035	MUHAMAD FIRDAUS ANANTA RIZKI	AGROEKOTEKNOLOGI - S1	PERTANIAN	88.83
1803015036	NISA ANDINI PRAMESTI	AGROEKOTEKNOLOGI - S1	PERTANIAN	85.09
1803015037	SITI MUKARROMAH	AGROEKOTEKNOLOGI - S1	PERTANIAN	86.68
1803015041	ABDURRACHMAN WAHYUDI	AGROEKOTEKNOLOGI - S1	PERTANIAN	84.2
1803015042	NANDA NADIRA PUTRI ARWITA	AGROEKOTEKNOLOGI - S1	PERTANIAN	82.89
1803015043	YULIA PARAMITA	AGROEKOTEKNOLOGI - S1	PERTANIAN	80.58
1803015044	RIZKY DIAZ PAMBUDI	AGROEKOTEKNOLOGI - S1	PERTANIAN	86.29
1803015046	ANNUR ARIYANTO	AGROEKOTEKNOLOGI - S1	PERTANIAN	81.09
1803015047	PIPI ARIANI FITRIANA	AGROEKOTEKNOLOGI - S1	PERTANIAN	0
1803015052	GILANG RAHADINATA RIVANALDA	AGROEKOTEKNOLOGI - S1	PERTANIAN	90.94
1803015053	SITI FATIMAH	AGROEKOTEKNOLOGI - S1	PERTANIAN	82.01
1803015054	MELINA RAMADANA	AGROEKOTEKNOLOGI - S1	PERTANIAN	85.13
1803015057	SITI AGUSTINA AULIDA	AGROEKOTEKNOLOGI - S1	PERTANIAN	85.19
1803015059	AJI BASKORO	AGROEKOTEKNOLOGI - S1	PERTANIAN	85.94
1803015063	FADLI FAUZI	AGROEKOTEKNOLOGI - S1	PERTANIAN	80.56
1803015065	HANIL TAMZID	AGROEKOTEKNOLOGI - S1	PERTANIAN	88.23

NIM	Nama Lengkap	Nama Prodi	Nama Fakultas	Nilai Akhir
1803015066	YOTAM SIMON	AGROEKOTEKNOLOGI - S1	PERTANIAN	89.18
1803015067	RATU CAHYA MILENINGRUM	AGROEKOTEKNOLOGI - S1	PERTANIAN	85.66
1803015069	JEREMIAS AUDREY NABABAN	AGROEKOTEKNOLOGI - S1	PERTANIAN	87.91
1803015070	ARAIHAN HIDAYAD	AGROEKOTEKNOLOGI - S1	PERTANIAN	86.84
1803015074	CHRISTIAN ALOISIUS GONZAGA SIMANJUNTAK	AGROEKOTEKNOLOGI - S1	PERTANIAN	82.6
1803015075	DIAN PUJI RAHAYU	AGROEKOTEKNOLOGI - S1	PERTANIAN	91.23
1803015078	LINDA	AGROEKOTEKNOLOGI - S1	PERTANIAN	78.75
1803015080	DELIZA RAMADINI	AGROEKOTEKNOLOGI - S1	PERTANIAN	91
1803015081	MUHAMMAD IDRUS	AGROEKOTEKNOLOGI - S1	PERTANIAN	85.03
1803015082	LEONIKA RETNO KHOSIYANA	AGROEKOTEKNOLOGI - S1	PERTANIAN	79.73
1803015084	MARIO LIAH	AGROEKOTEKNOLOGI - S1	PERTANIAN	81.66
1803015085	MARLON CRISTIAN KORUA	AGROEKOTEKNOLOGI - S1	PERTANIAN	85.88
1803015086	WULAN FEBRIYANTI	AGROEKOTEKNOLOGI - S1	PERTANIAN	80.63
1803015090	MUHAMMAD RIDHO ANDHIKA	AGROEKOTEKNOLOGI - S1	PERTANIAN	92.56
1803015091	SAPARUDDIN	AGROEKOTEKNOLOGI - S1	PERTANIAN	83.39
1803015092	TAUFIQ HIDAYAT	AGROEKOTEKNOLOGI - S1	PERTANIAN	79.55
1803015093	JEVON JETHRO MILLARD	AGROEKOTEKNOLOGI - S1	PERTANIAN	86.81
1803015096	WILDA WILMIA	AGROEKOTEKNOLOGI - S1	PERTANIAN	81.29
1803015097	NANDA ARTAMEFIA SUKAMTO	AGROEKOTEKNOLOGI - S1	PERTANIAN	85.46
1803015098	MUHAMMAD IQBAL	AGROEKOTEKNOLOGI - S1	PERTANIAN	84.31
1803015101	NOBER FEBRIANI BUNGA'	AGROEKOTEKNOLOGI - S1	PERTANIAN	81.88
1803015102	SYAMSIAH	AGROEKOTEKNOLOGI - S1	PERTANIAN	90.85
1803015104	INDAH NUR HIDAYAH	AGROEKOTEKNOLOGI - S1	PERTANIAN	83.95
1803015105	MURDIONO	AGROEKOTEKNOLOGI - S1	PERTANIAN	83.3
1803015106	MUH. YUSRI H.	AGROEKOTEKNOLOGI - S1	PERTANIAN	84.25
1803015107	SUBEKI	AGROEKOTEKNOLOGI - S1	PERTANIAN	75.81
1803015108	RONDI KILAH	AGROEKOTEKNOLOGI - S1	PERTANIAN	79.94

NIM	Nama Lengkap	Nama Prodi	Nama Fakultas	Nilai Akhir
1803015109	MOHAMMAD ILHAM RINJANI AGUNG	AGROEKOTEKNOLOGI - S1	PERTANIAN	93.25
1803015112	MUHAMMAD RIZAL	AGROEKOTEKNOLOGI - S1	PERTANIAN	75.25
1803015114	SEMA CHRISNITA	AGROEKOTEKNOLOGI - S1	PERTANIAN	81.43
1803015118	REBECA SIANTURI	AGROEKOTEKNOLOGI - S1	PERTANIAN	87.28
1903016125	NOVANANDA SALSABILLA	AGROEKOTEKNOLOGI - S1	PERTANIAN	84.81
1603055022	AHMAD MUHAJIR	PETERNAKAN - S1	PERTANIAN	81.48
1803055001	SAHARUDDIN	PETERNAKAN - S1	PERTANIAN	87.09
1803055003	RISKI AYU MARINDA	PETERNAKAN - S1	PERTANIAN	82.9
1803055004	IKHSAN NUROTSANI	PETERNAKAN - S1	PERTANIAN	89.43
1803055005	DWI SEKAR KINASIH	PETERNAKAN - S1	PERTANIAN	91.14
1803055007	FIRLIANA SAFIRA	PETERNAKAN - S1	PERTANIAN	83.25
1803055008	ARIANUS PANTUR	PETERNAKAN - S1	PERTANIAN	86.26
1803055009	YUDHA AULIA FIRNANDA	PETERNAKAN - S1	PERTANIAN	87.71
1803055010	AYU LESTARI PANDERMA NAINGGOLAN	PETERNAKAN - S1	PERTANIAN	92.16
1803055011	NURFAJAR KURNIAWAN	PETERNAKAN - S1	PERTANIAN	81.5
1803055013	VERONICA HERMINCEY	PETERNAKAN - S1	PERTANIAN	86.93
1803055015	MUHAMMAD AULIA RAHMAN	PETERNAKAN - S1	PERTANIAN	86.94
1803055016	M. NUR HIDAYAT	PETERNAKAN - S1	PERTANIAN	83.45
1803055017	RIFANTO ZAINI	PETERNAKAN - S1	PERTANIAN	89.43
1803055018	ARIF HIDAYAT	PETERNAKAN - S1	PERTANIAN	88.05
1803055019	ASBERTIAN SIHOTANG	PETERNAKAN - S1	PERTANIAN	83.49
1803055021	REGI PRANATA	PETERNAKAN - S1	PERTANIAN	87.98
1803055022	DEVI MONIKA	PETERNAKAN - S1	PERTANIAN	83.09
1803055024	MUHAMMAD NUR IKHSAN	PETERNAKAN - S1	PERTANIAN	91.75
1803055025	GIDION PARINDING	PETERNAKAN - S1	PERTANIAN	87.24
1803055027	PERDANA BAGUS FITRIANTO	PETERNAKAN - S1	PERTANIAN	82.24
1803055028	MITA ANGGRAINI	PETERNAKAN - S1	PERTANIAN	85.9

NIM	Nama Lengkap	Nama Prodi	Nama Fakultas	Nilai Akhir
1803055029	M. AULIYAI ROHMAN	PETERNAKAN - S1	PERTANIAN	92.88
1803055030	RAWA SWUANDANA	PETERNAKAN - S1	PERTANIAN	90.21
1803055031	YUDHA MUHAMMAD	PETERNAKAN - S1	PERTANIAN	84.13
1803055032	FRISKA MAGDALENA PANJAITAN	PETERNAKAN - S1	PERTANIAN	89.03
1803055033	BETRIS CINTIA CAROLIN	PETERNAKAN - S1	PERTANIAN	90.9
1803055037	ARAFA	PETERNAKAN - S1	PERTANIAN	88.66
1803055038	YENI MILLENIA SAMSUDIN	PETERNAKAN - S1	PERTANIAN	87.99
1803055039	INDRA SUGENG RIYADI	PETERNAKAN - S1	PERTANIAN	85.66
1803055040	ARIF BUDI SETIAWAN	PETERNAKAN - S1	PERTANIAN	90.66
1803055041	FERIN APRIANTO	PETERNAKAN - S1	PERTANIAN	86.99
1803055042	FORTUNATUS AMANDUS PAJI HUKO	PETERNAKAN - S1	PERTANIAN	84.56
1703035015	IGNASIUS ESIANUS	TEKNOLOGI HASIL PERTANIAN - S1	PERTANIAN	84.11
1703035020	RAHMADI BAMBANG PREMADI	TEKNOLOGI HASIL PERTANIAN - S1	PERTANIAN	79.41
1703035047	JORDAN SUWANDY BOROH	TEKNOLOGI HASIL PERTANIAN - S1	PERTANIAN	86.94
1703035053	FILMODES OKTAVIANUS	TEKNOLOGI HASIL PERTANIAN - S1	PERTANIAN	83.25
1703035060	KEVIN IGLESIAS SABON	TEKNOLOGI HASIL PERTANIAN - S1	PERTANIAN	89.93
1703035062	YOGA PRATAMAPUTRA	TEKNOLOGI HASIL PERTANIAN - S1	PERTANIAN	84.19
1703035064	JUNIARDI	TEKNOLOGI HASIL PERTANIAN - S1	PERTANIAN	88.3
1803035003	DOMINGGA PARTA MURINI LUMBANTORUAN	TEKNOLOGI HASIL PERTANIAN - S1	PERTANIAN	84.68
1803035005	ELISA YUNITA PRASASTI	TEKNOLOGI HASIL PERTANIAN - S1	PERTANIAN	87.19
1803035006	NURIN SOBRINA OKTAVIANSA	TEKNOLOGI HASIL PERTANIAN - S1	PERTANIAN	86.38
1803035007	ANNIZA NELLA PRATIWI	TEKNOLOGI HASIL PERTANIAN - S1	PERTANIAN	88.85
1803035008	UMI TERESIA SINAGA	TEKNOLOGI HASIL PERTANIAN - S1	PERTANIAN	88.42
1803035010	SULIKA	TEKNOLOGI HASIL PERTANIAN - S1	PERTANIAN	87.3
1803035012	INDAH FEBRI CANDASARI	TEKNOLOGI HASIL PERTANIAN - S1	PERTANIAN	85.21
1803035013	IDAYANTI	TEKNOLOGI HASIL PERTANIAN - S1	PERTANIAN	84.68
1803035014	ANSHITA TAMAMAL AVIAH	TEKNOLOGI HASIL PERTANIAN - S1	PERTANIAN	83.94

NIM	Nama Lengkap	Nama Prodi	Nama Fakultas	Nilai Akhir
1803035015	JANET DOREA CLARETTA	TEKNOLOGI HASIL PERTANIAN - S1	PERTANIAN	82
1803035016	MUHAMMAD ALWI	TEKNOLOGI HASIL PERTANIAN - S1	PERTANIAN	82.45
1803035017	HANIFAH WINDI PERMATASARI	TEKNOLOGI HASIL PERTANIAN - S1	PERTANIAN	86.95
1803035018	AULIA ELVIRANIE PUTRI	TEKNOLOGI HASIL PERTANIAN - S1	PERTANIAN	84.31
1803035019	IDDRIS SALAM	TEKNOLOGI HASIL PERTANIAN - S1	PERTANIAN	87.24
1803035021	SITI FATIMAH	TEKNOLOGI HASIL PERTANIAN - S1	PERTANIAN	76.44
1803035022	FIRSTY FINORA PUTRI	TEKNOLOGI HASIL PERTANIAN - S1	PERTANIAN	90.75
1803035023	KEVIN JUNIANTO RIO AKIS KUAI	TEKNOLOGI HASIL PERTANIAN - S1	PERTANIAN	80.76
1803035024	RIZKA HANDRIYANI HENDRIK	TEKNOLOGI HASIL PERTANIAN - S1	PERTANIAN	84.54
1803035025	FERY ANDRIANITA	TEKNOLOGI HASIL PERTANIAN - S1	PERTANIAN	82.44
1803035026	LASMONO	TEKNOLOGI HASIL PERTANIAN - S1	PERTANIAN	84.84
1803035027	ARIL PANGALA' SIMPAN	TEKNOLOGI HASIL PERTANIAN - S1	PERTANIAN	88.06
1803035030	ANISA LASURU	TEKNOLOGI HASIL PERTANIAN - S1	PERTANIAN	81.06
1803035031	THAMELLIANO SATRIA NOR NUGROHO	TEKNOLOGI HASIL PERTANIAN - S1	PERTANIAN	92.1
1803035032	MUHAMAD RISKY	TEKNOLOGI HASIL PERTANIAN - S1	PERTANIAN	75.29
1803035033	GANDI EGA PRASTOWO	TEKNOLOGI HASIL PERTANIAN - S1	PERTANIAN	84.54
1803035035	PUTRI NANDA RAHAYU	TEKNOLOGI HASIL PERTANIAN - S1	PERTANIAN	86.75
1803035037	CLARANETH	TEKNOLOGI HASIL PERTANIAN - S1	PERTANIAN	89.21
1803035039	MOHAMAD ARIFIN	TEKNOLOGI HASIL PERTANIAN - S1	PERTANIAN	88.06
1803035041	HATAMI	TEKNOLOGI HASIL PERTANIAN - S1	PERTANIAN	83.64
1803035043	NUR KHALIFAH	TEKNOLOGI HASIL PERTANIAN - S1	PERTANIAN	82.99
1803035046	NANDA MAULIDIN	TEKNOLOGI HASIL PERTANIAN - S1	PERTANIAN	82.34
1803035050	EKO FRANCISCO L TOKAN	TEKNOLOGI HASIL PERTANIAN - S1	PERTANIAN	83.21
1803035051	MAURA USUN GAWING	TEKNOLOGI HASIL PERTANIAN - S1	PERTANIAN	76.75
1803035056	SEPFIAN FADILLA SETYA PUTRA	TEKNOLOGI HASIL PERTANIAN - S1	PERTANIAN	83.25
1803035059	NANDA BILLAH ALIFFIA YULIANTO	TEKNOLOGI HASIL PERTANIAN - S1	PERTANIAN	83.25
1803035060	CHARLES	TEKNOLOGI HASIL PERTANIAN - S1	PERTANIAN	89.56

NIM	Nama Lengkap	Nama Prodi	Nama Fakultas	Nilai Akhir
1803035062	NINDI RIZKI AMALIA SYARIF	TEKNOLOGI HASIL PERTANIAN - S1	PERTANIAN	80.09
1803035063	SELLY LESTARI	TEKNOLOGI HASIL PERTANIAN - S1	PERTANIAN	84.55
1803035066	RIZAL RIDWAN	TEKNOLOGI HASIL PERTANIAN - S1	PERTANIAN	86.5
1803035067	RONAULI BR LIMBONG	TEKNOLOGI HASIL PERTANIAN - S1	PERTANIAN	80.39
1803035071	HONES NOVEMBER S	TEKNOLOGI HASIL PERTANIAN - S1	PERTANIAN	91.31
1615015191	MUHAMAD FATUR RAHMAN	INFORMATIKA - S1	TEKNIK	84.31
1815015002	ELISA MARGA YANTI	INFORMATIKA - S1	TEKNIK	85.74
1815015006	YANDI FEBRIAN	INFORMATIKA - S1	TEKNIK	83.91
1815015009	REZKY AMELIA	INFORMATIKA - S1	TEKNIK	83.89
1815015027	RIZKY AMALIA	INFORMATIKA - S1	TEKNIK	0
1815015033	MULYATI	INFORMATIKA - S1	TEKNIK	88.68
1815015054	RIZQI JATIWITOMO	INFORMATIKA - S1	TEKNIK	89.43
1815015061	MERLI	INFORMATIKA - S1	TEKNIK	84.36
1815015064	ADE TARUNA	INFORMATIKA - S1	TEKNIK	87.36
1815015070	PATMAWATI	INFORMATIKA - S1	TEKNIK	86.26
1815015071	NUR SYAFIRA MOHD. NURUN	INFORMATIKA - S1	TEKNIK	86.44
1815015073	ELKAN LUTHAN LUBIS	INFORMATIKA - S1	TEKNIK	82.65
1815015081	RIZFA KURNIA ADI NURSHAFa	INFORMATIKA - S1	TEKNIK	84.75
1815015083	DEDE ISMA GUNAWAN	INFORMATIKA - S1	TEKNIK	78.46
1815015084	MUHAMMAD FARHAN RIFANI	INFORMATIKA - S1	TEKNIK	86.75
1815015087	BAYU INDRADINATA	INFORMATIKA - S1	TEKNIK	87.36
1815015090	MUHAMMAD RAFID AMMANULLAH	INFORMATIKA - S1	TEKNIK	90
1815015091	NANDA MONITA	INFORMATIKA - S1	TEKNIK	87.1
1815015094	RAHMADANIATI	INFORMATIKA - S1	TEKNIK	90.6
1815015115	AHMAD GHAPURI	INFORMATIKA - S1	TEKNIK	83.44
1815015125	ELLA MARSELI	INFORMATIKA - S1	TEKNIK	88.33
1815015141	NIDA MUHLIYA BARKAH	INFORMATIKA - S1	TEKNIK	87.41

NIM	Nama Lengkap	Nama Prodi	Nama Fakultas	Nilai Akhir
1815015151	LUKMAN SATRIA	INFORMATIKA - S1	TEKNIK	81.01
1815015153	MIRA ANJANI	INFORMATIKA - S1	TEKNIK	85.51
1815015160	MOHAMMAD NAILUL ALTHUR	INFORMATIKA - S1	TEKNIK	84.89
1815015183	LAUREN ANGELINA	INFORMATIKA - S1	TEKNIK	84.13
1815015184	RIDHA RASYIDAH	INFORMATIKA - S1	TEKNIK	82.8
1815015191	JUSNAWATI	INFORMATIKA - S1	TEKNIK	87.19
1815015197	SINDI VEBI C.G	INFORMATIKA - S1	TEKNIK	84.3
1815015206	FREDERICK GONZALES IRAH	INFORMATIKA - S1	TEKNIK	87.85
1815015209	SUSIANTI ROEK MATASAK	INFORMATIKA - S1	TEKNIK	88.06
1815015217	NOVITA KULEH	INFORMATIKA - S1	TEKNIK	87.08
1815015223	ANDY IBAN	INFORMATIKA - S1	TEKNIK	85.81
1815025005	IVEN ARDITO IRAWAN	INFORMATIKA - S1	TEKNIK	78.63
1815025009	MUHAMMAD FACHRI HAMZAIRI	INFORMATIKA - S1	TEKNIK	76.7
1815025015	WAHYUDI	INFORMATIKA - S1	TEKNIK	76.88
1815025018	MUHAMMAD SURYA SAPUTRA	INFORMATIKA - S1	TEKNIK	81.75
1815025030	TSAMARAH DZAKY KHAIRIYAH	INFORMATIKA - S1	TEKNIK	85.5
1815025038	ARUM AULIA MUMTAHANAH	INFORMATIKA - S1	TEKNIK	0
1815025055	NENI FEBRIANA	INFORMATIKA - S1	TEKNIK	80
1815025062	MUHAMAD MUSHFA HIKMATAL FAJRI	INFORMATIKA - S1	TEKNIK	84.68
1815025065	LILIS ANRIANI	INFORMATIKA - S1	TEKNIK	83.71
1815025069	NUR HALIZA	INFORMATIKA - S1	TEKNIK	81.31
1815025070	MUHAMMAD LUTHFI NAUFAL RAHMAN	INFORMATIKA - S1	TEKNIK	84.86
1815025071	AMALIA ALVI SYAHRA	INFORMATIKA - S1	TEKNIK	87.25
1815025072	KURNIA AGUSTIN NUR'AINI	INFORMATIKA - S1	TEKNIK	83.34
1815025075	RISKA	INFORMATIKA - S1	TEKNIK	85.1
1815025076	MUHAMMAD RIZKY GUSTIANTO	INFORMATIKA - S1	TEKNIK	84.98
1815025082	ASMA FAUJI	INFORMATIKA - S1	TEKNIK	81.53

NIM	Nama Lengkap	Nama Prodi	Nama Fakultas	Nilai Akhir
1815025083	KHAIRUNNISA	INFORMATIKA - S1	TEKNIK	88.33
1815025085	MUHAMMAD RIZAL TAUFANI	INFORMATIKA - S1	TEKNIK	78.75
1815025086	RAHMAT	INFORMATIKA - S1	TEKNIK	85.88
1815025089	CINDY ROSITA SARI	INFORMATIKA - S1	TEKNIK	80.34
1815025090	JUNITA SHELIN DANGSI	INFORMATIKA - S1	TEKNIK	83.5
1815025093	SITI KHUSNUL KHOTIMAH	INFORMATIKA - S1	TEKNIK	83.44
1815025095	JULIAN	INFORMATIKA - S1	TEKNIK	75.85
1815025101	YODI ARFENDI	INFORMATIKA - S1	TEKNIK	84.19
1815025102	NUKRASI	INFORMATIKA - S1	TEKNIK	89.48
1815025105	SA'DIAH	INFORMATIKA - S1	TEKNIK	82.9
1815025109	MAHARANI DWI ANGGRAENI	INFORMATIKA - S1	TEKNIK	84.39
1815025111	REYNALDO DANIEL YOUNGKY SINYO PAAT	INFORMATIKA - S1	TEKNIK	79.23
1815025112	ANANDA AYU MILENIA	INFORMATIKA - S1	TEKNIK	81.75
1815025113	WIDIYA WULANDARI	INFORMATIKA - S1	TEKNIK	86.31
1815025116	ADELYANA OKTAVIANI	INFORMATIKA - S1	TEKNIK	88.06
1709075023	MOH. HAIKAL	TEKNIK ELEKTRO - S1	TEKNIK	90.04
1809075024	LEWIN SANTOSO	TEKNIK ELEKTRO - S1	TEKNIK	75.25
1809035038	SYAMSUDIN KAMESWARA	TEKNIK INDUSTRI - S1	TEKNIK	89.73
1609055006	SAHRUL GUNAWAN	TEKNIK PERTAMBANGAN - S1	TEKNIK	89.01
1709055005	Ibnu Syafi'i Rhamadany	TEKNIK PERTAMBANGAN - S1	TEKNIK	87.08
1809055004	RUSLAN PATUR	TEKNIK PERTAMBANGAN - S1	TEKNIK	90
1809055007	ARYA MU' MIN WALLY	TEKNIK PERTAMBANGAN - S1	TEKNIK	82.61
1809055008	AMARULLAH	TEKNIK PERTAMBANGAN - S1	TEKNIK	94.56
1809055011	MARDAN ALI	TEKNIK PERTAMBANGAN - S1	TEKNIK	88.39
1809055017	ANAKTA HARTANTA SEBAYANG	TEKNIK PERTAMBANGAN - S1	TEKNIK	78.89
1809055018	ELMA YUNITA	TEKNIK PERTAMBANGAN - S1	TEKNIK	84.4
1809055030	MEGAWATI AP	TEKNIK PERTAMBANGAN - S1	TEKNIK	84.81

NIM	Nama Lengkap	Nama Prodi	Nama Fakultas	Nilai Akhir
1809055036	VIVI WIDIAWATI	TEKNIK PERTAMBANGAN - S1	TEKNIK	88.86
1809055042	FERY FERDIANSYAH	TEKNIK PERTAMBANGAN - S1	TEKNIK	88.23
1809055046	YEKESKIEL NIMSI	TEKNIK PERTAMBANGAN - S1	TEKNIK	88.71
1809055047	AHMAD SAEPPUDIN	TEKNIK PERTAMBANGAN - S1	TEKNIK	91.05
1809055048	FAUZAN DWI SYAHPUTRA	TEKNIK PERTAMBANGAN - S1	TEKNIK	81.74
1809055050	SAMOSIR SEBASTIAN TOBA HAPOSAN	TEKNIK PERTAMBANGAN - S1	TEKNIK	86.75
1809055066	NENI WARMAN	TEKNIK PERTAMBANGAN - S1	TEKNIK	91.36
1909056058	KALA ABAYA DHIRA	TEKNIK PERTAMBANGAN - S1	TEKNIK	84.66
1909056060	ROYAN NURHIDAYAT	TEKNIK PERTAMBANGAN - S1	TEKNIK	88.85
1909056063	ALEXANDER SARAMBUNNA	TEKNIK PERTAMBANGAN - S1	TEKNIK	88.5
1909056065	VANDRIANUS FELIX FETO NUWA	TEKNIK PERTAMBANGAN - S1	TEKNIK	83.63
1909056068	BENNY CHRISTIAN BILUNG BALAN	TEKNIK PERTAMBANGAN - S1	TEKNIK	86.31
1909056071	SURYA BANDASO	TEKNIK PERTAMBANGAN - S1	TEKNIK	83.19
1909056072	Dian Isnandar	TEKNIK PERTAMBANGAN - S1	TEKNIK	79.88
1809025009	RATIH ARDINILLAH	TEKNIK SIPIL - S1	TEKNIK	89.93
1809025034	RANGGA ADITYA PUTRA PRATAMA	TEKNIK SIPIL - S1	TEKNIK	87.04

2. Program KedaiReka (Magang dan Penyetaraan Angka Kredit)

No	Nama	NIM	Jenis Kegiatan (Sesuai MBKM)	Nama Tempat Kegiatan & Alamat (Lokasi)	SKS
1	Muhammad Miftah Ar-risqy	1905176026	Magang	Desa Budaya Pampang, Kampung Tenun, Citra Niaga, Jalan Pelita Seberang	3
2	Raphael Dwiputra Hasiholan	1905176027	Magang	Desa Budaya Pampang, Kampung Tenun, Citra Niaga, Jalan Pelita Seberang	3
3	Olivia Elisabeth	1905176028	Penyetaraan	Desa Budaya Pampang, Kampung Tenun, Citra Niaga, Jalan Pelita Seberang	9
4	Intan Zalsadilah	1805185022	Penyetaraan	Desa Budaya Pampang, Kampung Tenun, Citra Niaga, Jalan Pelita Seberang	9
5	Joyce Anathasya Caroline Nainggolan	1805175016	Penyetaraan	Desa Budaya Pampang, Kampung Tenun, Citra Niaga, Jalan Pelita Seberang	9
6	Siti Istaqul Mutafsiroh	1702055066	Magang	Desa Budaya Pampang, Kampung Tenun, Citra Niaga, Jalan Juanda	3
7	Miranda Devi Muslimah	1802055010	Magang	Desa Budaya Pampang, Kampung Tenun, Citra Niaga, Jalan Juanda	3
8	Sulitianna	1802055008	Magang	Desa Budaya Pampang, Kampung Tenun, Citra Niaga, Jalan Juanda	3
9	Amadhea Putri Namira	1802055007	Magang	Desa Budaya Pampang, Kampung Tenun, Citra Niaga, Jalan Juanda	3
10	Dita hayatun nufus	1702045010	Magang	Desa Budaya Pampang, Kampung Tenun, Citra Niaga, Jalan Ahmad Yani	3
11	M. Ilham Nur Effendi	1702055038	Magang	Desa Budaya Pampang, Kampung Tenun, Citra Niaga, Jalan Ery Suparjan	3
12	Rudi Adi Pradana	1702055050	Magang	Desa Budaya Pampang, Kampung Tenun, Citra Niaga, Jalan Biawan	3
13	Nur Aisyah	1502045061	Skripsi	Desa Budaya Pampang, Kampung Tenun, Citra Niaga, Jalan Ahmad Yani	3
14	Febrina Wahyu I.	1815015010	Skripsi	Desa Budaya Pampang, Kampung Tenun, Citra Niaga, Loa Janan Ilir	3
15	Rima Eko Purwanto	1815015021	PKL	Desa Budaya Pampang, Kampung Tenun, Citra Niaga, Sambutan	3
16	Muh. Salman	1815025087	Skripsi	Desa Budaya Pampang, Kampung Tenun, Citra Niaga, Loa Janan Ilir	3

No	Nama	NIM	Jenis Kegiatan (Sesuai MBKM)	Nama Tempat Kegiatan & Alamat (Lokasi)	SKS
17	Rizky Delvy Intani	1805175024	Skripsi	Desa Budaya Pampang, Kampung Tenun, Citra Niaga, Loa Janan Ilir	3
18	Reyvan Syarief Hidayatullah	1507055029	Skripsi	Desa Budaya Pampang, Kampung Tenun, Citra Niaga, Loa Janan Ilir	3
19	Ulfa Shafira Nur	1815015036	Skripsi	Desa Budaya Pampang, Kampung Tenun, Citra Niaga, Jalan Biawan	3
20	Geri Rahma	1703035017	Magang	Desa Budaya Pampang, Kampung Tenun, Citra Niaga, Jalan Hidayatullah	3
21	Nurwahdah Rusma	1806025050	Skripsi	Lab Teaching Industry Teluk Dalam, Jalan Antasari, Jalan Biawan	3
22	Selvi Puspita Ramadhanti	1806025009	Skripsi	Lab Teaching Industry Teluk Dalam, Jalan Antasari, Jalan Biawan	3
23	Muh. Isram Idris	1806025052	Skripsi	Lab Teaching Industry Teluk Dalam, Jalan Antasari, Jalan Biawan	3
24	Alfi Nur Aidah	1903036017	Penyetaraan	Lab Teaching Industry Teluk Dalam, Jalan Antasari, Jalan Biawan	9
25	Yuni Erniwati Kusuma Dewi	1903036016	Penyetaraan	Lab Teaching Industry Teluk Dalam, Jalan Antasari, Jalan Biawan	9
26	Khansa Fitria Latifa Hidayat	1903036013	Penyetaraan	Lab Teaching Industry Teluk Dalam, Jalan Antasari, Jalan Biawan	9
27	Monica Hanny Rudynia Zahara	1903036012	Penyetaraan	Lab Teaching Industry Teluk Dalam, Jalan Antasari, Jalan Biawan	9
28	Novita Anggraini	1903036018	Penyetaraan	Lab Teaching Industry Teluk Dalam, Jalan Antasari, Jalan Biawan	9
29	Duan Indrawanda Kurnia	1903036015	Penyetaraan	Lab Teaching Industry Teluk Dalam, Jalan Antasari, Jalan Biawan	9
30	Melati Kusuma Wardani	1903036014	Penyetaraan	Lab Teaching Industry Teluk Dalam, Jalan Antasari, Jalan Biawan	9
31	Suharni Milenia Wati	1903036011	Penyetaraan	Lab Teaching Industry Teluk Dalam, Jalan Antasari, Jalan Biawan	9
32	Muhammad Alwi	1803035016	Penyetaraan	Lab Teaching Industry Teluk Dalam, Jalan Antasari, Jalan Biawan	9
33	Aldian Idris Febrianto	1705085058	Skripsi	Lab Teaching Industry Teluk Dalam, Jalan Antasari, Jalan Biawan	3
34	Onedha Hosana	1903036007	Penyetaraan	Lab Teaching Industry Teluk Dalam, Jalan Antasari, Jalan Biawan	9

No	Nama	NIM	Jenis Kegiatan (Sesuai MBKM)	Nama Tempat Kegiatan & Alamat (Lokasi)	SKS
35	Nur Afifah Isnaniah	1903036008	Penyetaraan	Lab Teaching Industry Teluk Dalam, Jalan Antasari, Jalan Biawan	9
36	Safira Fadhila	1903036003	Penyetaraan	Lab Teaching Industry Teluk Dalam, Jalan Antasari, Jalan Biawan	9
37	Darma Pawwang	1903036032	Penyetaraan	Lab Teaching Industry Teluk Dalam, Jalan Antasari, Jalan Biawan	9
38	Naswa Ulfi Awalia	1903036043	Penyetaraan	Lab Teaching Industry Teluk Dalam, Jalan Antasari, Jalan Biawan	9
39	Nur Widya Sari	1903036047	Penyetaraan	Lab Teaching Industry Teluk Dalam, Jalan Antasari, Jalan Biawan	9
40	Farahdina Aida Rizqi	1903036005	Penyetaraan	Lab Teaching Industry Teluk Dalam, Jalan Antasari, Jalan Biawan	9
41	Dwi Noor Tang	1903036004	Penyetaraan	Lab Teaching Industry Teluk Dalam, Jalan Antasari, Jalan Biawan	9
42	Suriani	1903036040	Penyetaraan	Lab Teaching Industry Teluk Dalam, Jalan Antasari, Jalan Biawan	9
43	Suheni	1903036054	Penyetaraan	Lab Teaching Industry Teluk Dalam, Jalan Antasari, Jalan Biawan	9
44	Cahaya Auliadini Prasetyo	1706025035	Skripsi	Lab Teaching Industry Teluk Dalam, Jalan Antasari, Jalan Biawan	3
45	Firda Izzati Elmananda	1606025012	Skripsi	Lab Teaching Industry Teluk Dalam, Jalan Antasari, Jalan Biawan	3
46	M. Rifky Adri Himawan	1706025055	Skripsi	Lab Teaching Industry Teluk Dalam, Jalan Antasari, Jalan Biawan	3
47	Siti Nur Aliza	1801035107	Magang	Lab Teaching Industry Teluk Dalam, Jalan Antasari, Jalan Biawan	3
48	Nur Khalifah	1803035043	Magang	Lab Teaching Industry Teluk Dalam, Jalan Antasari, Jalan Biawan	3
49	Nurin Sobrina Oktaviansa	1803035006	Magang	Lab Teaching Industry Teluk Dalam, Jalan Antasari, Jalan Biawan	3
50	Agung Setioaji Alkhaliq	1903036010	Magang	Lab Teaching Industry Teluk Dalam, Jalan Antasari, Jalan Biawan	3
51	Nanda Novitasari	1906026015	Magang	UMKM dan Panti Asuhan	3
52	Mohammad Osman	1906026064	Magang	UMKM dan Panti Asuhan	3
53	Wafiq Alviqa	1906026024	Magang	UMKM dan Panti Asuhan	3
54	Bima Agung Lande	1904016244	Magang	UMKM dan Panti Asuhan	3

No	Nama	NIM	Jenis Kegiatan (Sesuai MBKM)	Nama Tempat Kegiatan & Alamat (Lokasi)	SKS
55	Restu Dwi Indriani	1904016162	Magang	UMKM dan Panti Asuhan	3
56	Feriansyah	1904016196	Magang	UMKM dan Panti Asuhan	3
57	Muhamad Imam Utama	1811015004	Magang	UMKM dan Panti Asuhan	3
58	Muhammad zulkarnain	1811015003	Magang	UMKM dan Panti Asuhan	3
59	Bekti Ananda Febriani	1811015016	Magang	UMKM dan Panti Asuhan	3
60	Gita Nurhikma	1811015027	Magang	UMKM dan Panti Asuhan	3
61	Korin Violita Astuti	1811015032	Magang	UMKM dan Panti Asuhan	3
62	La Ode Khairul Zikri	1810105055	Magang	UMKM dan Panti Asuhan	3
63	Ayunda Putri Anjani	1815025049	PKL	UMKM dan Panti Asuhan	3
64	Iswanto Taufik Arifin	1815015040	PKL	UMKM dan Panti Asuhan	3
65	Zanu Alfandi Kamil	1815015074	PKL	UMKM dan Panti Asuhan	3
66	Rinna Rahmatika Purwati	1811015018	Magang	UMKM dan Panti Asuhan	3
67	Putri Diana	1811015109	Magang	UMKM dan Panti Asuhan	3
68	Dyah Anindiya Alhamdini	1811015043	Magang	UMKM dan Panti Asuhan	3
69	Silvanus Giovanni Bunga Allo	2010017016	Magang	UMKM dan Panti Asuhan	3
70	Khairun Nisa	1910017040	Magang	UMKM dan Panti Asuhan	3

3. Dosen Berkegiatan di Luar Kampus (KedaiReka)

No	Nama	NIDN/NIDK	Jenis Kegiatan yang Dilakukan	Nama Tempat Kegiatan & Alamat (Lokasi)
1	Anton Rahmadi, S.TP., M.Sc., Ph.D	0001048001	Pembimbingan kepada mahasiswa dan UMKM serta pendampingan di Lapangan	Lab Teaching Industry Teluk Dalam, Jalan Antasari, Jalan Biawan
2	Ir. Masayu Widiastuti, MT	0009116902	Pembimbingan kepada mahasiswa dan UMKM, serta penyaluran makanan kepada kelompok masyarakat.	Jalan Lai, Jalan Wijaya Kusuma dan Panti Asuhan
3	Dr. Miftakhur Rohmah, SP., MP	0017128102	Pembimbingan kepada mahasiswa dan UMKM serta pendampingan di Lapangan	Lab Teaching Industry Teluk Dalam, Jalan Antasari, Jalan Biawan

No	Nama	NIDN/NIDK	Jenis Kegiatan yang Dilakukan	Nama Tempat Kegiatan & Alamat (Lokasi)
4	Uni Wahyuni Sagena, S.IP., M.Si., Ph.D.	0029037706	Pembimbingan kepada mahasiswa dan UMKM, serta pendampingan digitalisasi UMKM	Desa Budaya Pampang, Kampung Tenun, Citra Niaga, Jalan Biawan
5	Dr. Hadi Pranoto, SP., MP.	0025117003	Pembimbingan kepada mahasiswa dan UMKM, serta pendampingan digitalisasi UMKM	Desa Budaya Pampang, Kampung Tenun, Citra Niaga, Jalan Vorvo
6	Dr. Rusliansyah, SE., M.Si.	0018127401	Pembimbingan kepada mahasiswa dan UMKM, serta pendampingan digitalisasi UMKM	Desa Budaya Pampang, Kampung Tenun, Citra Niaga, Jalan Ahmad Yani
7	Eko Subastian, S.Pd., M.Kom.	8854250017	Pembimbingan kepada mahasiswa dan UMKM, serta pendampingan digitalisasi UMKM	Desa Budaya Pampang, Kampung Tenun, Citra Niaga, Jalan Pelita Seberang
8	Nurliah, S.Sos, M.I.Kom.	0920077701	Pembimbingan kepada mahasiswa dan UMKM, serta pendampingan digitalisasi UMKM	Desa Budaya Pampang, Kampung Tenun, Citra Niaga, Jalan Juanda
9	Rahmah Daniah, S.Ip., M.Si.	0027078001	Pembimbingan kepada mahasiswa dan UMKM, serta pendampingan digitalisasi UMKM	Desa Budaya Pampang, Kampung Tenun, Citra Niaga, Jalan Ery Suparjan
10	Dr. Anindita Septiarini, S.T., M.Sc.	0001098205	Pembimbingan kepada mahasiswa dan UMKM, serta pendampingan digitalisasi UMKM	Desa Budaya Pampang, Kampung Tenun, Citra Niaga, Samarinda Ulu
11	Nur Amaliah, S.TP., M.Sc	0009048505	Pembimbingan kepada mahasiswa dan UMKM serta pendampingan di Lapangan	Lab Teaching Industry Teluk Dalam, Jalan Antasari, Jalan Biawan
12	Maghfirotin Marta Banin, S.Pi., M.Sc.	0012039301	Pembimbingan kepada mahasiswa dan UMKM serta pendampingan di Lapangan	Lab Teaching Industry Teluk Dalam, Jalan Antasari, Jalan Biawan
13	Yulian Andriyani, S.TP., M.Sc.	0020078704	Pembimbingan kepada mahasiswa dan UMKM serta pendampingan di Lapangan	Lab Teaching Industry Teluk Dalam, Jalan Antasari, Jalan Biawan
14	Sulistyo Prabowo, S.TP.	0023067202	Pembimbingan kepada mahasiswa dan UMKM serta pendampingan di Lapangan	Lab Teaching Industry Teluk Dalam, Jalan Antasari, Jalan Biawan
15	Marwati, S.TP., MP	0011077803	Pembimbingan kepada mahasiswa dan UMKM serta pendampingan di Lapangan	Lab Teaching Industry Teluk Dalam, Jalan Antasari, Jalan Biawan

No	Nama	NIDN/NIDK	Jenis Kegiatan yang Dilakukan	Nama Tempat Kegiatan & Alamat (Lokasi)
16	Dr. Hj. Elly Purnamasari, S.Pi., M.Si.	0018037205	Pembimbingan kepada mahasiswa dan UMKM serta pendampingan di Lapangan	Lab Teaching Industry Teluk Dalam, Jalan Antasari, Jalan Biawan
17	Dr. Istanti Hermagustiana, M.A.	0020088101	Pembimbingan kepada mahasiswa dan UMKM serta pendampingan di Lapangan	Lab Teaching Industry Teluk Dalam, Jalan Antasari, Jalan Biawan
18	Dina Lusiana Setyowati, S.KM., M.Kes.	0029127910	Pembimbingan kepada mahasiswa dan UMKM, serta penyaluran makanan kepada kelompok masyarakat.	Jalan Paris, Jalan P.M. Noor dan Panti Asuhan
19	Dr. dr. Swandari Paramita, M.Kes.	0005067609	Pembimbingan kepada mahasiswa dan UMKM, serta penyaluran makanan kepada kelompok masyarakat.	Jalan Palang Merah, Jalan Rajawali dan Panti Asuhan
20	A. Anwar., SKM.M.Kes.	0027087707	Pembimbingan kepada mahasiswa dan UMKM, serta penyaluran makanan kepada kelompok masyarakat.	Jalan Markisa, Jalan Taqwa dan Panti Asuhan
21	dr. Riries Choiru Pramulia Yudia, M.Kes.	0009117409	Pembimbingan kepada mahasiswa dan UMKM, serta penyaluran makanan kepada kelompok masyarakat.	Jalan Lai, Jalan Wijaya Kusuma dan Panti Asuhan
22	Eko Sugiharto, S.Pi., M.Si.	0029097801	Pembimbingan kepada mahasiswa dan UMKM, serta penyaluran makanan kepada kelompok masyarakat.	Jalan Paris, Jalan P.M. Noor dan Panti Asuhan
23	Dr. Ir. Isna Yuniar Wardhani, M.P.	0017066303	Pembimbingan kepada mahasiswa dan UMKM, serta penyaluran makanan kepada kelompok masyarakat.	Jalan Palang Merah, Jalan Rajawali dan Panti Asuhan
24	Zainal Arifin, S.Kom., M.Kom.	0030017708	Pembimbingan kepada mahasiswa dan UMKM, serta penyaluran makanan kepada kelompok masyarakat.	Jalan Markisa, Jalan Taqwa dan Panti Asuhan

4. Praktisi Mengajar di Dalam Kampus (KedaiReka)

No	Nama	Asal Tempat Kerja	Mata Kuliah yang di Ampu	Jumlah Pertemuan
1	Ikhwan Latief, SE	KPP Pratama Samarinda Ulu	Tata Cara Pendaftaran NPWP	1
2	Ika Fitriawanti	PT Bank Syariah Indonesia	Solusi Keuangan Syariah Bagi Usaha Mikro Kecil Menengah (Bank Syariah Indonesia)	4
3	Malta Nur Doa	Gojek Indonesia	Daftar Mandiri untuk Layanan GoFood, GoPay dan GoKasir	3

No	Nama	Asal Tempat Kerja	Mata Kuliah yang di Ampu	Jumlah Pertemuan
4	Mohammad Isnaeni	PT Bank Syariah Indonesia	Dukung BSI dalam Pemberdayaan UMKM	1
5	Wandie Karina Farmawati	Senior Coach Mini University Kaltim Preneurs	Pelatihan Soft Skill Dalam Pengembangan Usaha Digital	1
6	Krisnawan Arie Santosa	CEO Duxeos Software House	Pelatihan Pembuatan E-Marketplace dengan Wordpress Woocommerce Multivendor	1
7	Andi Aldi Utama	Freelance Content Creator / Mahasiswa	Pelatihan Tebas Pasar dengan Content Digital	1
8	Filsa Budi Ambia	Pengusaha Kampoeng Timoer	Pelatihan Teknik Packaging Product and Networking Business	1
9	Hafizdzaki Mono Cikadiwa	Hafizdzaki Mono Cikadiwa	Pelatihan Tebas Pasar dengan Content Digital	1
10	Bakri Hadi, S.sos	HIPMI Prov Kalimantan Timur	Pelatihan Kiat Menjadi Pengusaha Sukses di Era Digital 4.0	1
11	Malta Nur Doa	Gojek Indonesia	Mudahnya Digitalisasi Usaha Anda dengan GoBiz	1
12	Nur Amalia, S.TP	Anggota Persatuan Ahli Teknologi Pangan Indonesia (PATPI)	Resep Olahan Kuliner Online	1
13	Anton Rahmadi, S.TP., M.Sc., Ph.D	Ketua Persatuan Ahli Teknologi Pangan Indonesia (PATPI) Kalimantan Timur	Diskusi: Tips dan Trik Marketing Produk	1
14	Agustu Sholeh Pujokaroni, S. TP., M. Sc., Ph. D	Anggota Persatuan Ahli Teknologi Pangan Indonesia (PATPI)	Penerapan Higienis dan Sanitasi Pengolahan Makanan untuk UMKM	1
15	Amalia Hafiedz	Owner D'Warna	Usaha Kuliner? Siapa Takut?	2
16	Dr. Aswita Emmawati, M. Si	Anggota Persatuan Ahli Teknologi Pangan Indonesia (PATPI)	Pengawasan Mutu Produk untuk Industri Rumah Tangga	1
17	Suparmin, SE., M. Eng.	Kepala Bidang aplikasi dan pelayanan E Government dinas Komunikasi dan informatika	Strategi Peningkatan Penjualan dengan Digital Marketing dan Positioning Product	1
18	Hadi Suprpto, S. P., M. P.	Anggota Persatuan Ahli Teknologi Pangan Indonesia (PATPI)	Peran Standar Halal dalam Industri Pangan dan Cara Mendapatkan Sertifikat Halal	1
19	Panggulu Ahmad Ramadhani Utoro, S. TP., M. T.	Anggota Persatuan Ahli Teknologi Pangan Indonesia (PATPI)	Pengembangan Strategi Desain Kemasan dan Branding Produk UMKM	1
20	Sulistyo Prabowo, S.TP., MP., MPH., Ph.D.	Anggota Persatuan Ahli Teknologi Pangan Indonesia (PATPI)	Halal Food	1
21	Bryan Citrasena	Project Manager Industri : Indonesia Business Council For Sustainable Development	Food Waste Management	1
22	Riza Hayati Ifrof, SKM., MKM	Ketua Perkumpulan Promotor dan Pendidik Kesehatan Masyarakat Pengurus Daerah Kalimantan Timur	Pembuatan Media Promosi Untuk Improving Connectedness	1

No	Nama	Asal Tempat Kerja	Mata Kuliah yang di Ampu	Jumlah Pertemuan
23	Maryam Amir, SKM., M.Kes	Kepala Dinas Kesehatan Kota Samarinda	Pelatihan dan Tata Cara mendapatkan ijin edar P-IRT dan Laik Sehat	1
24	Oktofa Pemungkas, M.Si	Kepala Balai K3 Provinsi Kalimantan Timur	Higiene Sanitasi Industri	1
25	Andi Anwar, SKM., M.Kes	Ketua Persatuan Ahli Kesehatan Masyarakat Indonesia	HACCP (Hazard Analysis Critical Control Point)	1

5. Mitra Kerjasama (KedaiReka)

No	Nama Mitra	Alamat Mitra	Jenis Usaha	MOU/MOA/PKS	PIC Mitra
1	Balai K3 Provinsi Kalimantan Timur	Jl. Sentosa No.9, Sungai Pinang Dalam, Kec. Sungai Pinang, Kota Samarinda	-	☐	☐
2	Dinas Kesehatan Kota Samarinda	Jl. Milono No.1, 75122, Bugis, Kec. Samarinda Kota, Kota Samarinda	-	☐	☐
3	Dinas Komunikasi dan Informatika Pemerintah Kota Samarinda	Jl. Kesuma Bangsa No.84, Bugis, Kec. Samarinda Kota	-	☐	☐
4	Kantor Pelayanan Pajak Pratama Samarinda Ulu	Jl. MT. Haryono No.17, Air Putih, Kec. Samarinda Ulu, Kota Samarinda	-	☐	☐
5	Perhimpunan Ahli Teknologi Pangan Indonesia	Jl. Prof. Dr. Soepomo No. 84, Tebet, Jakarta Selatan, DKI Jakarta	-	☐	☐
6	Perhimpunan Sarjana Kesehatan Masyarakat Indonesia	Jl. Wahid Hasyim I No.1, Sempaja Sel., Kec. Samarinda Utara, Kota Samarinda	-	☐	☐
7	Perkumpulan Promotor dan Pendidik Kesehatan Masyarakat Pengurus Daerah Kalimantan Timur	Jl. Malaka Raya No.27, RT.12/RW.6, Duren Sawit, Kec. Duren Sawit, Kota Jakarta Timur	-	☐	☐
8	Universitas 17 Agustus 1945 Samarinda	Jl. Ir. H. Juanda, No.80 Universitas 17 Agustus 1945, Air Hitam, Kec. Samarinda Ulu, Kota Samarinda	-	☐	☐

No	Nama Mitra	Alamat Mitra	Jenis Usaha	MOU/MOA/PKS	PIC Mitra
9	Mini University Kaltim Preneurs	Jl. Gajah Mada, Jawa, Kec. Samarinda Ulu, Kota Samarinda	-	☐	☐
10	Himpunan Pengusaha Muda Indonesia	Jl. Siradj Salman No.D-01, RW.01, Air Hitam, Kec. Samarinda Ulu, Kota Samarinda	-	☐	☐
11	UPT-TIK	Jl. Sambaliung, Gn. Kelua, Kec. Samarinda Ulu, Kota Samarinda	-	☐	☐
12	PT. Bank Syariah Indonesia	Jl. Bhayangkara No.33, Bugis, Kec. Samarinda Kota, Kota Samarinda	-	☐	☐
13	PT. HelloDev	Balikpapan, Kalimantan Timur	-	☐	☐
14	PT. Wallex Technologies	16 Collyer Quay, #12-01 Income at Raffles, Singapura	-	☐	☐
15	Industri : Indonesia Business Council For Sustainable Development	Jl. HR. Rasuna Said B-9, RT.6/RW.3, Kuningan, Setia Budi, Kecamatan Setiabudi, Jakarta	-	☐	☐
16	D'Warna Café	Jl. Juanda 2, Air Hitam, Kec. Samarinda Ulu, Kota Samarinda, Kalimantan Timur	-	☐	☐
17	Story Factory Studio	Jl. Slamet Raya Jl. Indra Giri No.25, Dk. Gebluk, Sangkrah, Kec. Ps. Kliwon, Kota Surakarta	-	☐	☐
18	Kawalan Studio	Samarinda, Kalimantan Timur	-	☐	☐
19	Kampoeng Timoer	Straat 2 No. 30, Jl. Soekarno Hatta, Gn. Samarinda, Kec. Balikpapan Utara, Kota Balikpapan	-	☐	☐
20	Rumah Manik Smd	Karang Asam Ulu, Kec. Sungai Kunjang	Souvenir	☐	☐
21	Atiiqna	Jl. Pramuka No.12 RT. 29 Kel. Gunung Kelua	Souvenir	☐	☐
22	Seraung Bahasa	Harapan Baru - Samarinda	Souvenir	☐	☐
23	Color by radit	Loa Janan	Souvenir	☐	☐
24	Odah tote bag	Loa Janan	Souvenir	☐	☐
25	Pink Souvenir	Jl. Muso Salim RT. 017 Kel. Karang Mumus Kec. Samarinda Kota	Souvenir	☐	☐
26	Rumah kerajinan nurul	Jl.Siti Aisyah gang 4 blok 3b rt.13 no.9 teluk lerong	Souvenir	☐	☐
27	Muna Manik Art	Jl. KH. Mas Mansyur RT.03 No.04	Souvenir	☐	☐
28	Gilfa Fashion	Perum Green Palm Blok B6 No.14 Jl. H Nusyirwan Ismail, Air Putih	Souvenir	☐	☐

No	Nama Mitra	Alamat Mitra	Jenis Usaha	MOU/MOA/PKS	PIC Mitra
29	UPPKS Dahlia	Harapan Baru, Jl. Jati 2 Blok A RT 27 Loa Janan Ilir	Souvenir	☐	☐
30	Chiara Souvenir	Jl. Sawo No.29, Kompleks Vorvo, Kec. Samarinda ulu	Souvenir	☐	☐
31	Gegati.etam	Jl. Gelatik, Gg. Aman RT. 15 No. 21	Souvenir	☐	☐
32	Sarung SMD Hj. Fatmawati	Jl. P. Bendahara No. 02, RT. 03	Souvenir	☐	☐
33	Mega Jaya	No.44	Souvenir	☐	☐
34	Pengrajin Takko	No. 47, RT 02	Souvenir	☐	☐
35	Manik Ernawati	No.67, RT. 03, Kel. Tenun	Souvenir	☐	☐
36	Manik Hj. Rusmilawati	Jl. P. Bendahara, RT.03, Kel. Tenun Samarinda	Souvenir	☐	☐
37	Berkah	Jl. P. Bendahara / Gg. Pertenunan RT. 02, No. 06	Souvenir	☐	☐
38	Khadijah Souvenir	Jl. Aga Khan Award Khadijah Souvenir (Citra Niaga)	Souvenir	☐	☐
39	Sarung Tenun Samarinda Musdalifah	RT 02, No. 39, Kel. Tenun, Samarinda Seberang	Souvenir	☐	☐
40	Rumah Tenun Rahmadina	Jl. P. Bendahara / Gg. Pertenunan No. 12	Souvenir	☐	☐
41	Asnah Collection	Jln. pangeran Bendahara Rt:06 Gang karya 04	Souvenir	☐	☐
42	Pridading	Kel. Budaya Pampang	Souvenir	☐	☐
43	Lian Souvenir	Kel. Budaya Pampang	Souvenir	☐	☐
44	Cahaya Samarinda	Jl. P. Bendahara GG Muharram RT.26	Souvenir	☐	☐
45	Dolla Samarinda	Harapan Baru- Samarinda	Souvenir	☐	☐
46	Surya Mandiri/Juli atny Aneka Snack	Jl Perwerejo perum korem clouter Ulin no 125 rt51 Lempake	Souvenir	☐	☐
47	Lumidano	Samarinda, Kalimantan Timur	Souvenir	☐	☐
48	Pesona Borneo	Citra Niaga Blok C9	Souvenir	☐	☐
49	Souvenir Aci Baru	Citra Niaga Blok A "Souvenir Aci"	Souvenir	☐	☐
50	Toko Sarung Munawarah	Jl. Bung Tomo, RT.13, Samping Distro Hadid, Samarinda Seberang	Souvenir	☐	☐

No	Nama Mitra	Alamat Mitra	Jenis Usaha	MOU/MOA/PKS	PIC Mitra
51	Kerajinan Manik Ratih Manisah	Jl. P. Bendahara No. 02, RT. 03	Souvenir	☐	☐
52	Pengrajin Sarung Samarinda Mahakam	Jl. P. Bendahara	Souvenir	☐	☐
53	Pondok Sarung	Jl. P. Bendahara, Gg. Pertununan No. 77	Souvenir	☐	☐
54	Tenun Ibu Hainah	No. 28, RT. 02, Kel. Tenun, Samarinda Seberang	Souvenir	☐	☐
55	Songko Sarung Tenun	Jl. P. Bendahara, No. 02, RT.03, Kel. Tenun Samarinda	Souvenir	☐	☐
56	Toko Oleh - Oleh Arka	Jl. P. Bendahara / Gg. Pertununan No. 06, RT. 02	Souvenir	☐	☐
57	Lengsouvenir	Kel. Budaya Pampang	Souvenir	☐	☐
58	Sulan Souvenir	Kel. Budaya Pampang	Souvenir	☐	☐
59	Khumkhum.id	Jl. Padat karya gg.karya mandiri no.07 rt.08 kel. Sempaja utara kec.samarinda utara	Souvenir	☐	☐
60	Anana Chips	Jl. Pangeran Antasari	Souvenir	☐	☐
61	Bukuan Snack	Jl. Durian RT. 05 Bukuan	Souvenir	☐	☐
62	Camilanqu	Jl. Markisa 1 No. 09 RT.08 Kel. Gunung Kelua Kec. Samarinda Ulu	Souvenir	☐	☐
63	Toko San Mandiri	Jl. Perjuangan RT. 103 No. 54	Souvenir	☐	☐
64	Maryam Crochet	Jl. Jati 2 Blok-E Harapan Baru	Souvenir	☐	☐
65	Manika Kaltim	Jl. KH. Harun Nafsi RT. 19 Kel. Rapak Dalam Kec. Loa Janan Ilir	Souvenir	☐	☐
66	Souvenir cahaya citra	Jl. Citra niaga Blok F No.4	Souvenir	☐	☐
67	Hadi Jaya	Citra Niaga Blok C Hadi Jaya	Souvenir	☐	☐
68	Cemilan Diva Mas	Jl. A.M Sangaji RT. 11 No. 22	Souvenir	☐	☐
69	Bumbu Masakan Embun	Jl. Sultan Alimudin RT. 34 No. 92	Souvenir	☐	☐
70	Abihira Herba Center	Jl. Sukorejo no 4 B Rt 42 Kel. Lempake Samarinda	Souvenir	☐	☐

No	Nama Mitra	Alamat Mitra	Jenis Usaha	MOU/MOA/PKS	PIC Mitra
71	Desalsa Fashion	JL.Bung Tomo, Gg. Al Hidayah no.46 RT 14, Kel. Sei Keledang, Kec.Samarinda seberang	Souvenir	☐	☐
72	Martabak Surban An- Nisa	Simpang jalan bengkuring puspita, Sempaja	Souvenir	☐	☐
73	Patimah jaya	Jl nahkoda RT 18 Bukuan Palaran	Souvenir	☐	☐
74	Koperasi Serba Usaha Karya Mandiri Anjal	Jl. Lambung Mangkurat Gg. 8 RT. 19 No. 24 Kel. Pelita	Souvenir	☐	☐
75	Hamidah	Jl. Wahab Syahrani gg. 45 blok Anggrek No. 35	Souvenir	☐	☐
76	Siti Ansyah Shop	Jalan Pemuda 3 Blok D , RT. 06 Gg. Wesyai	Souvenir	☐	☐
77	Yusniati	Jalan Merdeka 3	Souvenir	☐	☐
78	Fty Olshop	Jl. P. Bendahara, Gg. Karya 4	Souvenir	☐	☐
79	Bakung Cookies	Jl. Jakarta, Blok BR, No.16	Souvenir	☐	☐
80	Labu Lapis samarinda	Jl. A. W. Syahrani, Gg. 2, No. 107	Souvenir	☐	☐
81	Eli Umyy Collection	Jl. P. Antasari Gg. 9, No. 74 b	Souvenir	☐	☐
82	Irma karmina Shop	Jl. Aw Syahrani 4Blok k	Souvenir	☐	☐
83	Jo.e craft	Jl. Pangeran Hidayatullah No.5	Souvenir	☐	☐
84	Sri Vijayanti Pengganti Jamur Tiram Sri	Jl. Delima Dalam Blok E No. 10	Souvenir	☐	☐
85	CAPPI CICIPI	Jl.P.Suryanata perumahan bukit pinang batara indah blok c1 rt 13	Souvenir	☐	☐
86	DAPOER ERNA AYA	Jl. Pesut no.9 RT.16 Sungai dama Samarinda ilir	Souvenir	☐	☐
87	Putri Habibi	Jln A.M Sangaji RT 8 Gg Paunjunan depan mesjid Annur no 6	Souvenir	☐	☐
88	Candella Batik Kaltim	Jl. Pakis no 280 perumahan dosen unmul rumbia sidomulyo samarinda.	Souvenir	☐	☐
89	Borneo Craft Indonesia	Jl. P. Hidayatullah GG Bakti No. 8	Souvenir	☐	☐
90	Yovi Jaya	Jl. Marga bakti RT.07 kel. Sindang Sari, kec. Sambutan	Souvenir	☐	☐
91	Ramadaniah Shop	Jl. Biawan Gg.2 No.87 RT.10	Souvenir	☐	☐
92	Souvenir Noor Samarinda	Jl. Kebahagiaan	Souvenir	☐	☐
93	Takoyaki Zhoya	Jl. Arif Rahman Hakim No.10, RT. 27, Sungai Pinang Luar	Souvenir	☐	☐

No	Nama Mitra	Alamat Mitra	Jenis Usaha	MOU/MOA/PKS	PIC Mitra
94	Bikin Kado Samarinda	Jl. Cendana Gg.4 No.22 Sungai Kunjang	Souvenir	☐	☐
95	Bengkel Kayu Samarinda	Jl. Purworejo Perum Bumi Alam Indah Blok Nyatoh No 133 Rt 49 Lempake Samarinda	Souvenir	☐	☐
96	Harlen Crochet	Jl. Bung Tomo Gg. Karet RT.29 No.59 Sungai Keledang	Souvenir	☐	☐
97	Dapoer Ikan Diana	KS. Tubun dalam Gg. Fabal Nur 2 No.7	Souvenir	☐	☐
98	Al Hakim Kreasi	Jl. D. Untung Suropati 09, Al- Mujahidin 2 No.9	Souvenir	☐	☐
99	Via Nita	Jl. Majenang RT. 27 Makroman	Souvenir	☐	☐
100	Minuryatin Bakery	Jl. Bung Tomo Gg. Swadaya 2 No.16 Rt 27	Souvenir	☐	☐
101	Roti Gembong Juanda dan Elat Sapi Juanda	Jl. Suryanata Komplek Melati no D 18	Souvenir	☐	☐
102	UKM Yuni Jaya	Jl. Sejati Perum PKL RT. 12 No. 139 Blok B Kec. Sambutan	Souvenir	☐	☐
103	Rute 78/	Jl. Juanda No. 7F	Souvenir	☐	☐
104	Kemasan Samarinda-MULTIPACK	Jl. Tarmidi No. 62/ Jl. Sentosa Gg. H. Ruslan No. 114 Sungai Pinang Dalam, Kec. Sungai Pinang	Souvenir	☐	☐
105	Mommy Brownies N Cookies	Jl Jakarta blok CA no. 32 Loa Bakung Samarinda	Souvenir	☐	☐
106	Mitra Konveksi Samarinda	Jl. Rapak Pinang Dalam 1	Souvenir	☐	☐
107	Ayu Putri	Jl. Provinsi Gg. Walet Rt. 17 Kel. Makroman Kec. Sambutan	Souvenir	☐	☐
108	Puri Agro Leisa	Jl. Usaha Belimau Lempake Samarinda Utara	Souvenir	☐	☐
109	Osadha Nusantara	Jalan Terong Pipit 1 Blok D No 605	Souvenir	☐	☐
110	Rajut RST	PM Noor Perm griya Mukti Sejahtera jln Pipit raya blok G no 2 Samarinda	Souvenir	☐	☐
111	Toko Fitry Acc/IG: Pernakpernik_perhiasan	Jl. Gerilya Perjuangan RT. 103	Souvenir	☐	☐
112	Al-Amien Kaukah	Samarinda, Kalimantan Timur	Souvenir	☐	☐
113	Nyambisnac k.id	Samarinda, Kalimantan Timur	Souvenir	☐	☐

No	Nama Mitra	Alamat Mitra	Jenis Usaha	MOU/MOA/PKS	PIC Mitra
114	Toko Aqila	Jl. Rajawali Dalam 1	Souvenir	☐	☐
115	Makkamnu	Jl. P. Bendahara GG. Pertemuan RT 02 No. 54	Souvenir	☐	☐
116	Putri Mahakam A	Jl. P. Bendahara no. 58 rt 02	Souvenir	☐	☐
117	UKM Kaya Rasa	Jl. Bung Tomo Perum Keledang Mas Baru Blok BR No. 18 Sungai Keledang Samarinda Seberang	Souvenir	☐	☐
118	Vinn Produk	Jl. Padat Karya Bengkuring	Souvenir	☐	☐
119	UKM Benua Etam Kuliner	Perum PKL Rt. 20 Blok D 729 Sungai Kapih Sambutan	Souvenir	☐	☐
120	Kios Rakha	Jl. Jati Blok H no 59 Harapan Baru	Souvenir	☐	☐
121	Bill & Sky crepes Corndog	JL. Biawan	Kuliner	☐	☐
122	Nasi Goreng Ali Gresik	JL. Biawan	Kuliner	☐	☐
123	Nanas Fried Chicken	Jl. Biawan Samping GG. 2C	Kuliner	☐	☐
124	Warung makan utami	Jl. Biawan no 12 RT 12	Kuliner	☐	☐
125	Pisang Gapit dan Pisang Keju Biawan	Jl. Biawan no 24	Kuliner	☐	☐
126	Warung Makan Vadiriz	jl biawan no. 9	Kuliner	☐	☐
127	Lala Nugget	JL. P Antasari 2 gg 1 rt. 31 no 61	Kuliner	☐	☐
128	Dapur Nia	JL. P. Antasari Pasar Ijabah	Kuliner	☐	☐
129	Gorengan Menthul	JL. Pangeran Antasari	Kuliner	☐	☐
130	Roti Gembong Bahari	JL. P. antasari 2, Pondok wira 1 Gang 5F	Kuliner	☐	☐
131	Ayam Lalapan Bunga Bakung	JL. Cendana no 6 (samping Indomaret)	Kuliner	☐	☐
132	Warung makan Lamongan Bunda Anis	Jl. P Antasari	Kuliner	☐	☐
133	Warung Mama Nurul	Jalan Pangeran Antasari Gang 9	Kuliner	☐	☐
134	Mamam Mia	JL. Juanda gg. Tridaya no. 45 RT. 07	Kuliner	☐	☐
135	Tiena Kitchen	Jl. Juanda 8 Gang Belimbing 9 No. 19 RT. 07	Kuliner	☐	☐
136	Donat AD	Jalan Juanda Kelurahan Air Putih	Kuliner	☐	☐
137	Dhiza Kitchen	Jalan Juanda 1 no 29	Kuliner	☐	☐
138	Kedai Bang Syam	Jalan Anggur RT 56 NO 4	Kuliner	☐	☐
139	Dapor Shofi	Jalan Anggur	Kuliner	☐	☐
140	Ram Ram Kepala Ice	Jalan Anggur no 04 RT 56	Kuliner	☐	☐

No	Nama Mitra	Alamat Mitra	Jenis Usaha	MOU/MOA/PKS	PIC Mitra
141	Es Teler Durian D'al-in'T	Jalan Cendana (Belakang Islamic Center)	Kuliner	☐	☐
142	Terang Bulan Soerja	JL. Cendana no. 8	Kuliner	☐	☐
143	Rumah klappertart Belanda meymey	JL. Cendana no 6 (samping Indomaret)	Kuliner	☐	☐
144	Crab food mami cilla	JL. Cendana Gg 5 rt 15 no 29	Kuliner	☐	☐
145	KAMPUNG AMPLANG UD. Taufik Jaya Makmur	Jl. Kapas No. 38 Komplek Unmul Sidomulyo	Kuliner	☐	☐
146	Paket hemat sari rasa	Jl jelawat gang 10	Kuliner	☐	☐
147	Bang Haji 88	Jl. Rumbia GG. 2 RT. 17 no. 39	Kuliner	☐	☐
148	Roti Azka Si Mungil	JL. Marsda A. Saleh GG. Hard (ex. Kehewanan)	Kuliner	☐	☐
149	Martabak Surban & Catering Alzena	Jl. P suryanata gg firdaus no 79 rt 35	Kuliner	☐	☐
150	Sosiz Grill	Jl. Pangeran Suryanata	Kuliner	☐	☐
151	Bakul Jamu Mbak Bro	JL. M. Said Komp. Elektrik blok M no. 143 rt.25	Kuliner	☐	☐
152	Amanda Cake	JL. Untung Suropati karpotek blok II no 8	Kuliner	☐	☐
153	Pelangi Shopp	Jl. Untung Suropati RT. 19 Perum Gempita	Kuliner	☐	☐
154	Martabak Happy Bos	JL. P. Hidayatullah No. 29	Kuliner	☐	☐
155	Guntur Pratama Amplang	JL. Kahoi 7 Blok B7 No 75 A RT 31	Kuliner	☐	☐
156	Rabuk Ikan Haruan Chikita	JL. Damanuri 2 Perus SKM Boerneo Blok H 1 no D14	Kuliner	☐	☐
157	Bakso Pentol Seafood UYE	JL. Proklamasi IV No 46	Kuliner	☐	☐
158	Kedai Hanz	JL. Padat Karya depan Gang Tulus	Kuliner	☐	☐
159	Leker & Sosis Double G	Jl. K. H. Abul Hasan Gang 7	Kuliner	☐	☐
160	QAN	JL. Anggrek Bukit No. 07	Kuliner	☐	☐
161	Warunk Misterblack and Friends	Jl. Lai No. 34, Kel. Gunung Kelua, Kec. Samarinda Ulu, Kota Samarinda 75123 (Puskesmas Juanda)	Kuliner	☐	☐
162	CK Ayam Karamel	Jl. Wijaya Kusuma 4 No. 17B, Air Hitam, Kec.Samarinda Ulu, Kota Samarinda 75124 (Puskesmas Juanda)	Kuliner	☐	☐
163	Ceria Catering	Jl. Paris, Sempaja Utara, Kec. Samarinda Utara, Kota Samarinda,	Kuliner	☐	☐

No	Nama Mitra	Alamat Mitra	Jenis Usaha	MOU/MOA/PKS	PIC Mitra
		Kalimantan Timur 75119 (Puskesmas Bengkuring)			
164	Nabila Snack & Cookies	Jl. P.M. Noor Perumahan Griya Mukti Sejahtera Blok T No. 5	Kuliner	□	□
165	Soto Lamongan Pak Eko	Jl. Palang Merah, sidodadi, kec. Samarinda Ulu, Kota Samarinda Kalimantan Timur 75243	Kuliner	□	□
166	Eco Nasi Goreng 89 Arema	Jl. Rajawali dalam 1, kec. sungai pinang kota Samarinda Kalimantan Timur 75119	Kuliner	□	□
167	CamilanQu	Jl. Markisa I, No 9, Gn. Kalua, Kec. Samarinda Ulu, Kota Samarinda, Kalimantan Timur 75243	Kuliner	□	□
168	Berkah Sakinah	Jl. Taqwa No 1, RT.028, Lok Bahu, Kec Sungai Kunjang, Kota Samarinda, Kalimantan Timur 75125	Kuliner	□	□
169	Mia Catering	Gg. Villa Taruna yg bawah No.1, Tik. Lerong Ilir, Kec. Samarinda Ulu, Kota Samarinda, Kalimantan Timur 75243	Kuliner	□	□
170	Senja Rice Bowl	Jl. Danau Toba No.28B, Kedai 3A, Samarinda Kota	Kuliner	□	□

6. Mitra Kerja Sama (Kontrak Penelitian)

No	Nama Pekerjaan	Mitra Kerjasama	No kontrak	Tanggal Kontrak
1	Affidavid for land use change area in PT Rea Kaltim Platations	PT Rea Kaltim	001/SUS-REA/II/2021	2 Januari 2021
2	Penyusunan Dokumen KLHS RPJMD Kabupaten Kotawaringin Prov. Kalteng	DLH Kab. Kotawaringin Prov. Kalteng	027/01/PK/DLH/PPK1/II/2021	18 Januari 2021
3	Penyusunan Indeks Kepuasan Masyarakat	RS. Kanujoso Djatiwibowo	415.4/911.2/225/UMUM/III-2021	31 Maret 2021
4	Kegiatan penyusunan rencana perlindungan dan pengelolaan lingkungan hidup (RPPLH) Kotawaringin Timur Kab. Kalteng	DLH Kab. Kotawaringin Prov. Kalteng	027/02/PK/DLH/PPK1/IV/2021	14-Apr-21

No	Nama Pekerjaan	Mitra Kerjasama	No kontrak	Tanggal Kontrak
5	Kontrak Penelitian Data Sekunder Program KKBP (Kependudukan, Keluarga Berencana, Dan Pembangunan Keluarga) Studi Asupan Gizi, Determinan Sosial dan Kesehatan Reproduksi sebagai Prediktor Stunting TA. 2021	BKKBN Provinsi Kaltim	3992/LB-03/J6/2021	3 Mei 2021
6	Support Green Growth Program in The Province Of East Kalimantan	Global Green Growth Institute	PO. 100005069	24 Mei 2021
7	Kajian Penyelenggara Mal Pelayanan Publik Dinas Penanaman Modal dan Pelayanan Terpadu Satu Pintu TA 2021	Dinas Penanaman Modal dan Pelayanan Terpadu Satu Pintu Kota Bontang	500/843/SP/DPMPPTSP	14 Juni 2021
8	Kajian teknis terkait pencemaran air sungai seratai di kabupaten Paser	Bapeddalitbang Kab. Paser	027.2/05/Litbang-Bapp	21 Juni 2021
9	Kegiatan Jasa Konsultasi Pelatihan dan Pendampingan Kepada UMKM	PT. BSI (Bank Syariah Indonesia)	01/0758-3/PRG-BSU	27 Juli 2021
10	Survey Indeks kepuasan masyarakat (IKM), survey indeks persepsi korupsi (IPK) dan konsumen karyawan/pegawai	RSJD Atma Husada	027/4842/RSJDAH-PL/2021	11 Agustus 2021

Data Dukung Kinerja Publikasi Jurnal Nasional dan Internasional

Proc.	Nasi. (N)	Inter. (I)	Sirta	NAMA PENULIS	NAMA JURNAL	TAHUN	SITASI.
0	1	0		L Lathifah, S Suaidah, MK Anam, F Suandi	Jurnal Teknoinfo 15 (1), 7-12	21	20
0	0	0		SY Lai, KH Ng, CK Cheng, H Nur, M Nurhadi, M Arumugam	Chemosphere 263, 128244	21	14
0	1	0	0	H Lubis, A Ramadhani, M Rasyid	Psikostudia: Jurnal Psikologi 10 (1), 31-39	21	11
0	0	0		I Ahmad, AM Syakfanaya, A Azminah, FC Saputri, A Mun'im	Heliyon 7 (-), e07702	21	10
0	0	1		S Abdalla, AA Kolahchi, M Ablain, S Adusumilli, SA Bhowmick, ...	Advances in Space Research	21	10
1	0	0		R Rahmawati, SF Rahmah, DR Mahda, T Purwati, BS Utomo, ...	Prosiding Seminar Nasional Pengabdian Masyarakat LPPM UMJ 1 (1)	21	10
0	0	1		QA Agung Dwi Laksono, Masrurroh, Ah Yusuf, Nikmatur Rohmah, Irfansyah ...	Indian Journal of Forensic Medicine & Toxicology, 15 (1), 1265	21	8
0	0	0		A Hasan, Y Nasution	ISA transactions	21	7
0	0	0		H Linggiallo, S Riadi, S Hariyadi, D Adhimursandi	Management Science Letters 11 (1), 31-40	21	7
0	0	1		A Wijaya, J Kasuma, T Tasenţe, DC Darma	Journal of Eastern European and Central Asian Research (JEECAR) 8 (1), 40-50	21	6
0	1	0	2	NF Sulaeman, PDA Putra, I Mineta, H Hakamada, M Takahashi, Y Ide, ...	Jurnal Penelitian dan Pembelajaran IPA 7 (1), 1-16	21	6
0	0	0		S Sartini, AD Permana, S Mitra, AM Tareq, E Salim, I Ahmad, H Harapan, ...	Pathogens 10 (2), 245	21	6
0	0	1		Y Hudiyono, A Rokhmansyah, K Elyana	Cypriot Journal of Educational Sciences 16 (2), 725-738	21	6
0	0	1		T Pusriadi, K Kadarusman, Z Iلمي, E Kurniawan, DC Darma	Annals of Contemporary Developments in Management & HR (ACDMHR) 3 (1), 11-23	21	5
0	0	0		FZ Tanjung, A Utomo		21	5
0	0	0	0	H Lubis, A Ramadhani, M Rasyid		21	5
0	1	0	2	M Satriana, MR Buhari, M Makmun, F Maghfirah, W Haryani, ...	Jurnal Obsesi: Jurnal Pendidikan Anak Usia Dini 6 (1), 362-373	21	5
0	0	0		H Wijoyo	Insan Cendekia Mandiri	21	5
0	0	1		I Prihatiningtyas, Y Hartanto, B Van der Bruggen	Chemical Engineering Science 231, 116276	21	5
0	0	1		M HADJAAT, R YUDARUDDIN, SS RIADI	The Journal of Asian Finance, Economics and Business 8 (3), 373-381	21	4
0	0	0		K Karyati, K Karmini, KY Widiati, R Mulyadi	Society for Indonesian Biodiversity and Sebelas Maret University Surakarta	21	4
0	0	0		S Yijo, A Asnawati, S Darma, GN Achmad, MAP Arizandi, T Hidayati, ...		21	4
0	0	1		R Rahmawati, D Rochintaniawati	ISEJ: Indonesian Science Education Journal 2 (2), 78-82	21	4
0	1	0		N Nisa, L Komariyah, M Syam	JURNAL Kajian Pendidikan IPA 1 (1), 21-30	21	4
0	0	0		A Nuryadin, T Imai, A Kanno, K Yamamoto, M Sekine, T Higuchi	Materials Chemistry and Physics 266, 124559	21	4

Proc.	Nasi. (N)	Inter. (I)	Sinta	NAMA PENULIS	NAMA JURNAL	TAHUN	SITASI.
0	0	1		I Prihatiningtyas, Y Hartanto, MSR Ballesteros, B Van der Bruggen	Journal of Applied Polymer Science 138 (11), 50000	21	4
0	1	0	3	R Rahmawati, EA Asmin	Jurnal Manajemen (Edisi Elektronik) 12 (1), 52-65	21	3
0	0	0		BH Narendra, CA Siregar, M Turjaman, A Hidayat, HH Rachmat, ...	Land 10 (6), 658	21	3
0	1	0	2	B Irawan, P Akbar, EP Purnomo, A Nurmandi	Masyarakat, Kebudayaan dan Politik 34 (2), 184-195	21	3
0	0	0	2	S Munir, R Erlinda, H Afrinursalim		21	3
0	0	0		E Budiman, U Hairah, M Wati, H Haviluddin	Adv. Sci. Technol. Eng. Syst 6 (1), 49-56	21	3
0	0	0		R Ramadiani, A Azainil, DM Khairina, ML Jundillah		21	3
0	0	1		A Azainil, L Komariyah, Y Yan	Cypriot Journal of Educational Sciences 16 (2), 563-579	21	3
0	0	1		M Rohmah, A Rahmadi, I Yanti, J S.M., Bohari, U Supratman	Food Research 5 (2), 290 - 297	21	3
0	0	0	0	IG Febryano, OMA Harum, C Wulandari, W Hidayat, IS Banuwa, ...	Folia Forestalia Polonica 63 (1), 74-80	21	3
0	0	1		K Karina, K Ekaputri, JA Biben, RH Purwoko, TP Sibuea, SL Astuti, ...	Journal of Health Sciences 11 (2), 61-65, 21	21	3
0	0	0		L Lorensius, W Warman, S Silpanus, T Ping		21	3
0	0	0		NH Embong, N Hindryawati, P Bhuyar, N Govindan, MHA Rahim, ...	Applied Nanoscience, 1-9	21	3
0	1	0		M Rohmah, A Rahmadi, UW Sagena	JUARA: Jurnal Wahana Abdimas Sejahtera 2 (1), 66-79	21	3
0	0	0		E Budiman, U Hairah, M Wati		21	3
0	0	1		H Mayulu, EA Topan, MI Haris, TP Daru	Journal of Southwest Jiaotong University 56 (1)	21	3
0	0	0		F Prasetya, S Salam, A Rahmadani, K Haikal, L Febrina, H Anshory, ...	Molecules 26 (2), 335	21	3
0	0	0	5	H Hamdani, A Septiarini, A Sunyoto, S Suyanto, F Utamingrum	Optik 245, 167753	21	3
0	0	1		WG Mulawarman, L Komariyah, S Suryaningssi	Cypriot Journal of Educational Sciences 16 (2), 594-611	21	3
0	0	0		RA Nugroho, A Rahmadi, I Islamiati, A Mustari, ME Salim, E Framita, ...	Intervensi Komunitas 2 (2), 100-106	21	2
0	1	0	3	J Roy, M Hadjaat, DC Darma, SZ ZA, J Kasuma	Jurnal Pariwisata Pesona 6 (1), 36-48	21	2
0	1	0		A Junaidi, A Yani, W Wahyudin	Abditeknika Jurnal Pengabdian Masyarakat 1 (1), 8-12	21	2
0	1	0		D Susanto, GS Wijaya, A Rosidah, DN Setyowati	Suluk: Jurnal Bahasa, Sastra, dan Budaya 2 (2), 107-118	21	2
0	0	1		BI Ansari, M Saleh	European Journal of Educational Research 10 (2), 743-756	21	2
0	0	0		J Jiuhardi, DC Darma, A Heksarini	Problems of Management in the 21st Century 16 (1), 19-27	21	2
0	0	0		A Rahmadani, MA Masruhimi, L Rijai, AT Hidayat, U Supratman, ...	Tetrahedron 83, 131987	21	2
0	0	1		R Qadar, MA Mahdiannur, NF Sulaeman	Cypriot Journal of Educational Sciences 16 (3), 1154-1174	21	2
0	0	0		H Abdullah, R Sibirian, SP Pasaribu, AS Panggabean	ChemistrySelect 6 (9), 2041-2050	21	2
0	1	0		A Tejawati, MB Firdaus, MN Ihwan, F Alameka, MK Anam	METIK JURNAL 5 (1), 12-18	21	2
0	0	1		K Indarto, T Domai, LI Mindarti	JPAS (Journal of Public Administration Studies) 5 (2), 96-99	21	2

Proc.	Nasi. (N)	Inter. (I)	Sinta	NAMA PENULIS	NAMA JURNAL	TAHUN	SITASI.
0	0	0		A Septiarini, A Sunyoto, H Hamdani, AA Kasim, F Utamingrum, ...	Scientia Horticulturae 286, 110245	21	2
0	1	0	2	SF M Khairul Anam, Tri Putri Lestari, Lathifah, Muhammad Bambang Firdaus	Jurnal RESTI (Rekayasa Sistem Dan Teknologi Informasi) 5 (1), 69-81	21	2
0	0	0		RH Ifroh, L Permana		21	2
0	0	0		D Hamdani, Y Cahyono, G Yudoyono, D Darminto	Molecular Crystals and Liquid Crystals, 1-20	21	2
0	0	0		I Nurbudiyani, R Rahmaniati, A Umaternate, R Adawiyah, I Hafid		21	2
0	0	0		R Susanti, DT Amelia, F Damaiyana, OR Bernadine		21	2
0	1	0	4	El Goma	Geodika: Jurnal Kajian Ilmu dan Pendidikan Geografi 5 (1), 33-42	21	2
0	0	0		NANB Ma’arof, N Hindryawati, SNM Khazaai, P Bhuyar, MHA Rahim, ...	Applied Nanoscience, 1-12	21	2
0	1	0	2	D Lestari, I Tricahyadinata, R Rahmawati, DC Darna, S Maria, ...	Jurnal Minds: Manajemen Ide dan Inspirasi 8 (1), 155-174	21	2
0	0	1	0	H Hermansyah, A Aridah	Indonesian Journal of EFL and Linguistics 6 (1), 63-77	21	2
0	0	1		HR Musdalifah Azis, Burhanuddin	Universal Journal of Accounting and Finance 9 (2), 184-190	21	2
0	0	0		N Zaman, N Nurlina, MMT Simarmata, P Permatasari, B Utomo, ...	Yayasan Kita Menulis	21	2
0	1	0		M Meliana, M Junus, NF Sulaeman	ScienceEdu: Jurnal Pendidikan IPA 4 (1), 1-6	21	2
0	0	0		MA Ratri Nugrahaningsih, Djoko Setyadi, Sri Mintarti, Eny Rochaida, Rahcmad ...		21	2
0	0	0		SJ Santosa, PA Krisbiantoro, M Yuniarti, S Koesnarpardi	Environmental Nanotechnology, Monitoring & Management 15, 100454	21	2
0	0	0		J Nurdiana	Recycling 6 (1), 18	21	2
0	0	1		R Wulandari, P Lotrakul, H Punnapayak, R Amirta, SW Kim, S Prasongsuk	3 Biotech 11 (1), 1-11	21	2
0	1	0	0	NR Alham	Jurnal Teknik Elektro Uniba (JTE UNIBA) 5 (2), 123-129	21	2
0	1	0		C Ihsan, R Adawiyah, T Hasanuddin	Jurnal Ilmu Ilmu Agribisnis: Journal of Agribusiness Science 9 (1), 9-16	21	2
0	0	0	3	G Irwan		21	2
0	0	1	3	M Muhammad, S Wahyuningsih, M Siringoringo	Jambura Journal of Mathematics 3 (1), 1-15	21	2
0	0	1		A Nuryadin, T Imai	Global Journal of Environmental Science and Management 7 (4), 485-502	21	2
0	0	1	0	D Susanto, NR Qurani, MUH Al Rasyid	EMITTER International Journal of Engineering Technology 9 (1), 31-44	21	2
0	0	0		T Nasiatin, WE Pertiwi, DL Setyowati, S Palutturi	Gaceta Sanitaria 35, S53-S55	21	2
0	0	1		R Ramadiani, D Widada, M Widiastuti, ML Jundillah, EWS Budianto	Indonesian Journal of Electrical Engineering and Computer Science	21	2
0	1	0		D Lestari, I Tricahyadinata, R Rahmawati, DC Darna, S Maria, ...	Jurnal Minds: Manajemen Ide dan Inspirasi 8 (1), 155-174	21	2
0	1	0		DAC Rachman, R Goejantoro, FDT Amijaya	JURNAL EKSPONENSIAL 11 (2), 167-174	21	1
1	0	0		MA Ihsan, DS Putra, M Zulfa, R Rusnanda, M Kartawijaya	IOP Conference Series: Earth and Environmental Science 644 (1), 012056	21	1
0	1	0	0	M Marwati, B Taebe, A Tandilolo, S Nur	Jurnal Sains dan Kesehatan 3 (2), 248-254	21	1

Proc.	Nasi. (N)	Inter. (I)	Sinta	NAMA PENULIS	NAMA JURNAL	TAHUN	SITASI.
0	1	0		LP Siregar, AA Hetami, W Bharata	Jurnal Administrasi Bisnis (JUBIS) 1 (1), 18-29	21	1
0	0	0		H Susilo, Q Saleha, O Darmansyah, NO Oktawati, F Maryanto	Aquaculture, Aquarium, Conservation & Legislation 14 (2), 754-761	21	1
0	1	0	3	RH Ifroh, DL Setyowati, T Asrianti, W Rahman	JMM (Jurnal Masyarakat Mandiri) 5 (3), 855-868	21	1
1	0	1		E Budiman, U Hairah	IOP Conference Series: Materials Science and Engineering 1071 (1), 012023	21	1
0	1	0		I Ikmalatussalehah, R Abdullah	Jurnal Ilmu Ekonomi Mulawarman (JIEM) 6 (1)	21	1
0	0	0		C Wati, R Rahmawati, R Hartono, PW Haryati, R Riyanto, E Anggraini, ...	Yayasan Kita Menulis	21	1
0	0	1		Y Dwiyono, WG Mulawarman, PO Pramono, NA Salim, M Ikhsan	Cypriot Journal of Educational Sciences 16 (1), 86-95	21	1
0	0	0		A Nuryadin, T Imai, A Kanno, K Yamamoto, M Sekine, T Higuchi	Materials Chemistry and Physics, 124559	21	1
0	0	1		D Lestari, DC Darma, M Setini, P Purwadi	Journal of Research in Emerging Markets 3 (2), 13-26	21	1
1	0	1		J Juliani, M Pasaribu	Proceeding International Seminar of Islamic Studies 2 (1), 638-644	21	1
0	0	1		DL Setyowati, S Paramita, W Rahman	Annals of Tropical Medicine and Public Health 24, 24-118	21	1
0	0	0		M Saleh	MUHAFADZAH 1 (1), 68-79	21	1
0	1	0		M Maysitha, S Masyithoh, AA Lahjie	Jurnal Ilmu Akuntansi Mulawarman (JIAM) 5 (2)	21	1
0	1	0	5	MO Bara, VMM Rambitan, DT Boleng	JISIP (Jurnal Ilmu Sosial dan Pendidikan) 5 (1)	21	1
0	0	0		K Karina, LM Christoffel, R Novariani, I Rosadi, I Rosliana, S Rosidah, ...	Scientifica 21, 21	21	1
0	0	1		O Dhanny, S Hudayah, A Paminto, S Hariyadi, D Adhimursandi	International Journal of Management (IJM) 12 (1)	21	1
0	0	0	3	MB Firdaus, JA Widians, R Rivaldi	J. Ilm. Ilmu Komput 16 (1), 1-6	21	1
0	1	0		S Wati, N Affan, IS Kurniawan	Jurnal Ilmu Akuntansi Mulawarman (JIAM) 5 (2)	21	1
0	0	0		Y Ulfah, R Yudaruddin, YA Yudaruddin		21	1
0	1	0		H Umar, RI Putri, AZ Tualeka, U Alifia	JURNAL TEKNIK GEOLOGI: Jurnal Ilmu Pengetahuan dan Teknologi 3 (1)	21	1
0	0	0		MR Arifuddin	Universitas Pelita Harapan	21	1
0	0	0		W Warman, S Suryaningi, WG Mulawarman	Kıbrıslı Eğitim Bilimlari Dergisi 16 (3), 967-980	21	1
1	0	1		MN Huda, Sifriyani, Fitriani	Journal of Physics: Conference Series 1751 (1), 012025	21	1
0	1	0		R Jannah, D Dhonanto, HF Hakim	Jurnal Agroekoteknologi Tropika Lembab 4 (1)	21	1
0	1	0	3	AN Andriana, A Sanjaya, S Elvara	Jurnal Ad'ministrare 8 (1), 1-10	21	1
0	1	0		F Aransyah, W Bharata, PN Aulia, A Maulidia	PLAKAT (Pelayanan Kepada Masyarakat) 3 (1), 88-97	21	1
0	0	1		AP Anggraini, D Susanto, W Abdullah	International Journal of Current Science Research and Review 4 (1), 1-5	21	1
1	0	0		D Sulias, R Rahmawati, M Ardhiansyah	PROSIDING SEMINAR INFORMATIKA DAN SISTEM INFORMASI 5 (2), 190-199	21	1
0	0	1		M Saleh, TS Hofer	Journal of Molecular Liquids 324, 114737	21	1
0	0	0		N Wathoni, L Meylina, A Rusdin, AFA Mohammed, D Tirtamie, Y Herdiana, ...	Polymers 13 (11), 1681	21	1

Proc.	Nasi. (N)	Inter. (I)	Sinta	NAMA PENULIS	NAMA JURNAL	TAHUN	SITASI.
0	0	0		NANB Ma’arof, N Hindryawati, SNM Khazaai, P Bhuyar, MHA Rahim, ...		21	1
1	0	1		JA Widiens, N Puspitasari, HS Pakpahan, E Budiman, F Alameka	Journal of Physics: Conference Series 1844 (1), 012007	21	1
0	1	0	0	MJ Lolatu, B Irawan, S Salahudin, IT Sihidi	Jurnal Komunikasi 13 (1), 54-68	21	1
0	1	0	5	M Taufik	Jurnal Paradigma (JP) 9 (2), 109-118	21	1
0	1	0		KR Katianda, R Goejantoro, AMA Satriya	JURNAL EKSPONENSIAL 11 (2), 127-132	21	1
1	0	0		A Kahar	PROSIDING SEMINAR KIMIA, 69-74	21	1
0	1	0		R Maulida, A Gafur, I Yuningsih	Imanensi: Jurnal Ekonomi, Manajemen, dan Akuntansi Islam 6 (1), 1-14	21	1
0	1	0		A Aryati, I Purnamasari, YN Nasution	JURNAL EKSPONENSIAL 11 (1), 99-106	21	1
0	1	0	3	NDA Ikka, I Purnamasari, M Setiawan	Jurnal Agrinika: Jurnal Agroteknologi dan Agribisnis 5 (1), 63-72	21	1
0	0	0		TAF Susanti, M Muhdar, R Erawaty	Mulawarman Natural Resources and Environmental Law, 1-18	21	1
0	1	0		MA Syam, K Sasmito, AM Ghifary, GD Lambe	JURNAL TEKNIK GEOLOGI: Jurnal Ilmu Pengetahuan dan Teknologi 4 (1)	21	1
0	1	0		MB Firdaus, DS Habibie, F Suandi, MK Anam, L Lathifah	Jurnal Sistem Informasi dan Sistem Komputer 6 (2), 66-74	21	1
0	0	0		R Rahmawati	AL-ALLAM 2 (2), 1-15	21	1
0	0	0		SH Silviana, BH Saharjo, S Sutikno, EI Putra, I Basuki	Tropical Peatland Eco-management, 613-624	21	1
0	1	0		D Susanto, M Nugroho, R Wati	Bahasa dan Seni: Jurnal Bahasa, Sastra, Seni, dan Pengajarannya 49 (1), 122-134	21	1
0	1	0		RD Amelia, M Michael, R Mulyandi	Jurnal Indonesia Sosial Teknologi 2 (2), 274-280	21	1
0	0	0		SW Al-Idrus, R Rahmawati	AS-SABIQUN 3 (1), 14-25	21	1
0	0	0	0	E Parliansyah, P Matus, Y Ruslim	Sekolah Tinggi Pertanian Kutai Timur	21	1
0	1	0		MD Balfas, K Sasmito, JS Pangloro, SH Wardana	JURNAL TEKNIK GEOLOGI: Jurnal Ilmu Pengetahuan dan Teknologi 2 (1)	21	1
0	0	1		PA Widyastuti, F Yazid, NSS Ambarwati, I Ahmad	Pharmacognosy Journal 13 (4)	21	1
0	1	0	0	KT Dewandari, J Munarso, R Rahmawati	Jurnal Penelitian Pascapanen Pertanian 17 (3), 154-164	21	1
0	0	0		AA Budiarsa, HH De longh, W Kustiawan, PM van Bodegom	Hydrobiologia, 1-14	21	1
0	0	1		R Diana, YH Mercury	Journal of Agriculture and Applied Biology 2 (1), 11-19	21	1
0	0	1		I Umami, DH Gautama, HR Hatta	International Journal of Informatics and Information Systems 4 (1), 38-54	21	1
0	1	0		I Ismail, Z Hanim, Y Dwiyono	Jurnal Ilmu Manajemen dan Pendidikan (JIMPIAN) 1 (1), 16-20	21	1
0	1	0	4	H Heryanto, T Hidayati, S Wahyuni	Syntax Literate; Jurnal Ilmiah Indonesia 6 (1), 227-239, 21	21	1
0	0	1		S Eka, Darnah	ESTIMASI: Journal of Statistics and Its Application 2 (2), 106-115	21	1
0	1	0		RH Thesarah, L Subagiyo, R Qadar	JURNAL Kajian Pendidikan IPA 1 (1), 31-40	21	1
0	0	1		S Rahmawati, Habib Ratu Perwira Negara	Indonesian Journal of Engineering (IJE) 1 (2), 105-119	21	1

Proc.	Nasi. (N)	Inter. (I)	Sinta	NAMA PENULIS	NAMA JURNAL	TAHUN	SITASI.
0	1	0		NNK Yasa, PLD Rahmayanti, IAPW Sugianingrat, IBA Dharmaneegara, ...	MIX : JURNAL ILMIAH MANAJEMEN 11 (2), 258-283	21	1
0	1	0	3	A Maryam, R Rahmawati, A Elis, L Lismayana, Y Yurniati	JMM (Jurnal Masyarakat Mandiri) 5 (3), 901-907	21	1
0	0	0		AK M. Bahri Arifin, Awang Azman Awang Pawi, Burhanuddin Arafah	LINGUISTICA ANTVERPIENSIA 21 (1), 2104 - 2119	21	1
0	0	0	2	FES Rahayu, A Utomo, R Setyowati		21	1
0	0	0		D Lestari, M Margaretha	Management Science Letters 11 (1), 157-170	21	1
0	0	0		ME Siahaya, P Matus, MI Aipassa, Y Rayadin, Y Ruslim, HSES Aponno	Universitas Negeri Solo	21	1
0	1	0		RN Ibrahim, MN Hayati, FDT Amijaya	JURNAL EKSPONENSIAL 11 (2), 153-158	21	1
1	0	1		DM Khairina, Y Daniel, PP Widagdo	Journal of Physics: Conference Series 1943 (1), 012102	21	1
0	1	0		Y Sutrisno, D Setyadi, L Setyawati	Jurnal Ilmu Manajemen Mulawarman (JIMM) 5 (4)	21	1
0	0	0		S Munir, R Erlinda, H Afrinursalim		21	1
0	0	0		K Mujiono, T Tohi, IS Sobhy, Y Hojo, T Shinya, I Galis	Plant, Cell & Environment 44 (8), 2687-2699	21	1
1	0	0		KT Dewandari, R Rahmawati, SJ Munarso	IOP Conference Series: Earth and Environmental Science 653 (1), 012046	21	1
0	0	0		M Fachri, A Paminto, AS Effendi	Technium Soc. Sci. J. 18, 348	21	1
0	0	1		IF Fachrozi, R Rahmawati, MA Andini, EM Tampubolon, EAB Tarigan	Linguistic, English Education and Art (LEEA) Journal 4 (2), 249-256	21	1
0	1	0	5	JA Savira, R Rahmawati, A Ramadhan	Jurnal Ilmiah Akuntansi Kesatuan 9 (1), 23-30	21	1
0	0	0		SW Al-Idrus, R Rahmawati	PENSA 3 (1), 139-148	21	1
0	1	0	0	I Rosita, Y Hudiyono, IS Hanum	Ilmu Budaya: Jurnal Bahasa, Sastra, Seni dan Budaya 5 (2), 383-393	21	1
0	1	0	0	S Nuraini, YS Sa'diah, E Fitriany	Jurnal Sains dan Kesehatan 3 (3), 443-450	21	1
0	1	0		AR Magdaleni, DB Irawan, S Sukemi	Jurnal Atomik 5 (2), 123-131	21	1
0	0	0		H Megatsari, AD Laksono, RH Ifroh		21	1
0	1	0	4	WG Mulawarman, AP Srihandari	Aksara: Jurnal Ilmu Pendidikan Nonformal 7 (1), 1-14	21	1
0	0	1		Z Ilmi, R Robiansyah, M Hadjaat, SZ ZA, DC Darma	SEISENSE Business Review 1 (1), 10-17	21	1
0	1	0		A Tejawati, MB Firdaus, F Yamani, MK Anam	Jurnal Sistem Informasi dan Sistem Komputer 6 (2), 75-82	21	1
0	1	0		ED Sulichantini, E Eliyani, A Saputra, S Susyowati	Jurnal Agroekoteknologi Tropika Lembab 4 (1)	21	1
0	1	0		H Umar, MD Balfas, DA Pertiwi, FM Iqbal	JURNAL TEKNIK GEOLOGI: Jurnal Ilmu Pengetahuan dan Teknologi 4 (1)	21	1
0	1	0		F Ardhani, LL Lukman, F Juita	Jurnal Peternakan Lingkungan Tropis 3 (1), 15-22	21	1
0	0	1		AS Pujokaroni, Y Ohtani, H Ichiura	Journal of Applied Polymer Science 138 (1), 49610	21	1
0	0	1		R Rahmawati, C Sihombing, EKB Ginting, E Arimonnaria	Indonesian EFL Journal 7 (1), 69-78	21	1
0	0	1		Z Hanim	Psychology and Education Journal 58 (1), 5628-5636	21	1
0	0	1		A Rokhmansyah, A Nuryatin, T Supriyanto, NH Setyaningsih	Cypriot Journal of Educational Sciences 16 (3), 1097-1105	21	1

Proc.	Nasi. (N)	Inter. (I)	Sinta	NAMA PENULIS	NAMA JURNAL	TAHUN	SITASI.
0	0	0	4	A Junaidi, A Rahman, Yunita	Paradigma 23 (1)	21	1
0	0	0		ED Sulichantini, E Eliyani, A Saputra, APD Nazari, S Susylowati		21	1
0	0	0	1	S Syamdianita, BY Cahyono	Studies in English Language and Education 8 (2), 561-577	21	1
1	0	1		PP Widagdo, TD Susanto, HJ Setyadi, R Wardhana, M Taruk, ...	Journal of Physics: Conference Series 1803 (1), 012031	21	1
0	0	1		M Machmud, B Irawan, K Karinda, J Susilo	Academic Journal of Interdisciplinary Studies 10 (3), 319-319	21	1
0	1	0		F Najiyah, IA Lahaya	AKUNTABEL 18 (1), 63-71	21	1
0	1	0		FS Sam, S Syaripuddin, W Wasono	JURNAL EKSPONENSIAL 12 (1), 53-58	21	1
0	1	0	3	H Haviluddin, SJ Patandianan, GM Putra, N Puspitasari, HS Pakpahan	Informatika Mulawarman: Jurnal Ilmiah Ilmu Komputer 16 (1), 13-18	21	1
0	0	1		K Karina, I Rosliana, I Rosadi, S Sobariah, LM Christoffel, R Novariani, ...	International Journal of Inflammation 21, 21	21	1
0	0	0		E Rosamah	Nanofibers-Synthesis, Properties and Applications	21	1
0	0	0		M Sultan	Republika.co.id 4 (5), eduaksi	21	0
0	0	0		M Rohmah, D Irawan, TB Romijarso	Metalurgi 36 (2)	21	0
0	1	0		S Sholichin, M Aminuddin, M Sukmana, D Nopriyanto, I Samsugito	Jurnal Kesehatan Pasak Bumi Kalimantan 4 (1), 28-35	21	0
0	1	0	5	L Lorensius, W Warman, Y Tresia	JURNAL PENDIDIKAN DAN KEWIRUSAHAAN 9 (1), 118-131	21	0
1	0	1		DR Pardosi, CB Purnamasari, S Paramita, A ET	The 5th International Conference of Biophysical Technology in Dentistry 5, 7	21	0
0	0	0				21	0
0	1	0	5	P Gega, M Tindangen, SVT Lumowa	JISIP (Jurnal Ilmu Sosial dan Pendidikan) 5 (1)	21	0
0	1	0	3	R Rahmawati, G Yarmi, LS Ardiasih	SAP (Susunan Artikel Pendidikan) 6 (1)	21	0
1	0	0		I Irwan, H Hajrah, Y Sastyarina	Proceeding of Mulawarman Pharmaceuticals Conferences 13, 92-98	21	0
0	1	0	4	R Susanti, A Shabrina, LA Putri, T Erika, LC Sandi	LOGISTA-Jurnal Ilmiah Pengabdian kepada Masyarakat 5 (1), 121-126	21	0
0	1	0		Z Zulkamain, ME Suriaatmaja, A Rahmi	ZIRAA'AH MAJALAH ILMIAH PERTANIAN 46 (3), 371-376	21	0
0	0	0		F Apriani	Perempuan dan Dinamikanya 1, 135-157	21	0
1	0	0		AR Avitri, SP Pasaribu, AS Panggabean	PROSIDING SEMINAR KIMIA, 21-24	21	0
0	1	0		V Mebang, L Komariyah, Z Haryanto	Jurnal Literasi Pendidikan Fisika 2 (1), 73-82	21	0
0	0	1		W Sunaryo	SABRAO Journal of Breeding & Genetics 53 (2)	21	0
0	1	0		RH Thesarah, L Subagiyo, R Qadar	JURNAL Kajian Pendidikan IPA 1 (1), 31-40, 21	21	0
0	1	0		R Nabila, CB Purnamasari, A Alhawaris	Jurnal Kedokteran Mulawarman 8 (2), 64-72	21	0
0	1	0		R Fachreza, I Iskandar, A Kusumawardani	Jurnal Ilmu Akuntansi Mulawarman (JIAM) 6 (2)	21	0
0	1	0		BLS Dhika, JR Watulingas, U Haryaka	Primatika: Jurnal Pendidikan Matematika 10 (1), 43-50	21	0
0	1	0		N Rahmi, M Tabrani, M Saleh, K Fachrurrozi	Jurnal Pengabdian Aceh 1 (1), 7-12	21	0

Proc.	Nasi. (N)	Inter. (I)	Sinta	NAMA PENULIS	NAMA JURNAL	TAHUN	SITASI.
0	0	0		OGA Ahmad Redi, Ibnu Sina Chandranegara, Nani Mulyati	Ed. 1 Cetakan 1-Depok: Rajawali Pers, 21 1, 103	21	0
0	0	0		A Asdar, F Fajar, R Rahmawati	Issues in Mathematics Education (IMED) 5 (1), 1-10	21	0
0	1	0	0	A Rozzan, SD Kuncara, C Asanti	Ilmu Budaya: Jurnal Bahasa, Sastra, Seni dan Budaya 5 (1), 110-120	21	0
0	1	0	0	S Nofrima, S Sudiari, EP Purnomo	Jurnal Ilmiah Peuradeun 9 (2), 435-450	21	0
0	1	0		D Dhonanto, NP Palupi, G Salsabila	ZIRAA'AH MAJALAH ILMIAH PERTANIAN 46 (3), 383-392	21	0
1	0	0		BMG Sadsoeitoeboen, MI Aipassa, MSYB Sulistioadi	Joint Symposium on Tropical Studies (JSTS-19), 73-80	21	0
0	0	0		R Nugroho		21	0
0	1	0	0	H Niar, M Hadjaat, M Nadir	Jurnal Ilmu Manajemen Mulawarman (JIMM) 5 (3)	21	0
0	1	0		MN Fauzi, MB Firdaus, A Tejawati, A Prafanto	Jurnal Rekayasa Teknologi Informasi (JURTI) 5 (1), 47-54	21	0
0	1	0		MF Akbar, AR Magdaleni, H Nugroho, E Sawitri, A Ibrahim	Verdure: Health Science Journal 3 (2), 13-19	21	0
0	0	0		F Prasetya	Fakultas Farmasi, Universitas Mulawarman	21	0
0	0	0		AG Daud, P Lepong, AI Natalisanto	GEOSAINS KUTAI BASIN 4 (1)	21	0
0	1	0		DS Fatmalawati, AN Andriana	JMB: Jurnal Manajemen dan Bisnis 10 (1)	21	0
0	1	0		DM Khairina, IC Pramukti, HR Hatta, S Maharani	Jurnal Teknologi Informasi dan Ilmu Komputer (JTIK) 8 (5)	21	0
0	1	0		Z Ilmi	Jurnal Penelitian Tindakan dan Pendidikan 7 (1)	21	0
1	0	0		R Rahmawati, H Haifaturrahmah, S Fujiaturrahman, J Sabaryati	Seminar Nasional Paedagoria 1, 87-92	21	0
0	1	0		B Benjamin, R Samben, YL Ginting	Jurnal Ilmu Akuntansi Mulawarman (JIAM) 5 (3)	21	0
1	0	0		AK Putra, A Gunawan	Prosiding Seminar Nasional Bahasa, Sastra, dan Seni (Sesanti), 146-155	21	0
0	0	0		T Khosyi, HJ Setyadi, AP Wibawa, FA Dwiyanto, A Pranolo, F Kurniawan		21	0
0	0	0		WG Mulawarman		21	0
0	1	0		L Permana, H Helwena	ABDIMASKU: JURNAL PENGABDIAN MASYARAKAT 4 (2), 77-85	21	0
0	0	0		H Hamdani, A Septiarini, A Sunyoto, S Suyanto, F Utamingrum	Optik, 167753	21	0
0	1	0		MW Pramana, I Purnamasari, S Prangga	J Statistika: Jurnal Ilmiah Teori Dan Aplikasi Statistika 14 (1), 1-10	21	0
0	0	0		S Simanjuntak, T Purwokusumaning Daru, A Safitri, R Silaban		21	0
0	1	0		NA Wahyuni, MN Hayati, NA Rizki	JURNAL EKSPONENSIAL 12 (1), 47-52	21	0
0	0	1		M Saleh, A Suriansyah	Journal of K6 Education and Management 4 (2), 129-135	21	0
1	0	0		M Hendra, S Trimurti	Joint Symposium on Tropical Studies (JSTS-19), 315-319	21	0
0	0	0		B Sakti, NR Alham, AN Fajri, IR Ma’rif		21	0
0	0	0		R Rahmawati		21	0
0	1	0		S Munawarah, JA Judiarni, D Setyadi	Jurnal Ilmu Manajemen Mulawarman (JIMM) 5 (3)	21	0

Proc.	Nasi. (N)	Inter. (I)	Sinta	NAMA PENULIS	NAMA JURNAL	TAHUN	SITASI.
0	0	0		YY Bolly, Y Wahyuni	AGRICA 14 (1), 83-90	21	0
1	0	0		HR Susmiyati	Joint Symposium on Tropical Studies (JSTS-19), 166-171	21	0
0	1	0		NM Audia, E Marliana	Jurnal Atomik 5 (2), 67-72	21	0
0	0	0		B Yusuf		21	0
1	0	0		AS Panggabean, R Malinda, S Pasaribu, T Wirawan	AIP Conference Proceedings 2360 (1), 050006	21	0
0	0	1		DE Waturangi, CP Kasriady, G Guntama, AM Sahulata, D Lestari, ...	BMC Research Notes 14 (1), 1-6	21	0
0	1	0		H Hajriah, A Suryani, L Sari, DDN Rahmah	Psikoborneo: Jurnal Ilmiah Psikologi 9 (3), 685-691	21	0
0	1	0	0	S Ulfah, I Irwansyah, IS Kurniawan	Jurnal Ilmu Akuntansi Mulawarman (JIAM) 5 (3)	21	0
0	0	0		DL Setyowati, LD Fathimahhayati		21	0
0	0	1		K Karina, JA Biben, K Ekaputri, I Rosadi, I Rosliana, I Afini, T Widyastuti, ...	Biomedical Research and Therapy 8 (4), 4316-4324, 21	21	0
0	0	0		H Mayulu		21	0
0	0	0		R Rahmawati	Tarbiyah dan Keguruan	21	0
0	1	0		MB Firdaus, A Tejawati, MS Hafizh, MK Anam	METIK JURNAL 5 (1), 1-7	21	0
0	1	0		ED Sulichantini, E Eliyani, AP Dewinazari, S Susylowati, A Saputra	ZIRAA'AH MAJALAH ILMIAH PERTANIAN 46 (1), 59-69	21	0
0	1	0		NA Maulani, DR Deviyanti, A Gafur	Jurnal Ilmu Akuntansi Mulawarman (JIAM) 6 (1)	21	0
0	1	0		R Adawiyah, H Hilaliyah, A Muzaki	ALEGORI: Jurnal Mahasiswa Pendidikan Bahasa Indonesia 1 (1)	21	0
0	0	0		KB Balengka, DY Khairun, R Rahmawati	Personifikasi 12 (1), 84-99	21	0
0	1	0	0	N Nurlaili, AM Damayanti, CS Qonita, M Mulyanti	Jurnal Sains dan Kesehatan 3 (2), 296-301	21	0
0	0	0		Robiansyah		21	0
0	0	0		MH Mustamin	Kajian Kedokteran Islam, Fakultas Kedokteran Universitas Mulawarman	21	0
0	1	0		M Sultan	kompasiana.com 1 (12/3/21), Humaniora-Edukasi	21	0
0	0	0	0	I Gani	INOVASI 17 (1), 1-9	21	0
0	0	0		M Arifin	Universitas Dinamika	21	0
0	1	0		K Sasmito, PI Rindawati	JURNAL TEKNOLOGI MINERAL FT UNMUL 8 (2)	21	0
0	1	0		N Nusandira, A Heksarini, M Wasil	Jurnal Ilmu Manajemen Mulawarman (JIMM) 6 (1)	21	0
0	0	0		I Gani, S Amalia	Penerbit Andi	21	0
0	1	0		Y Anwar, MF Maulana, MD Oktoberdinata, UK Saniah, R Amelia, ...	JPG (Jurnal Pendidikan Geografi) 7 (2)	21	0
0	0	0		S Paramita		21	0
0	0	0		B Yusuf		21	0
0	1	0		RN Adawiyah, Y Setiawan, YB Sulistioadi	Jurnal Teknologi Lingkungan 4 (2), 18-23	21	0

Proc.	Nasi. (N)	Inter. (I)	Sinta	NAMA PENULIS	NAMA JURNAL	TAHUN	SITASI.
0	1	0	0	J Julia, M Mursalim, D Dahlan	Ilmu Budaya: Jurnal Bahasa, Sastra, Seni dan Budaya 5 (1), 67-82	21	0
0	0	0		MK Anam, BN Pikir, MB Firdaus		21	0
0	1	0		ZL Kurniawati, R Nasution, J Jailani	ScienceEdu: Jurnal Pendidikan IPA 4 (1), 46-49	21	0
1	0	1		Y Desmiaty, NSS Ambarwati, B Elya, D Atmanto, I Ahmad	Journal of Physics: Conference Series 1869 (1), 012063	21	0
0	1	0		I Sundari, T Hidayati, P Purwadi	Jurnal Ilmu Manajemen Mulawarman (JIMM) 5 (3)	21	0
0	0	0		M Hamdi		21	0
0	0	0		IN AZNI, R RAHMAWATI, MF ROMADHAN, Y ANDIYANA	ICCD 3 (1), 139-141	21	0
0	0	0		T Purwokusumaning Daru, R Yusuf, V Rahmayanti		21	0
0	0	0		N Amri Andini, A Abdunnur, H Hamdhani		21	0
0	1	0		K Phadiakara, W Nugroho, R Oktaviani	JURNAL TEKNOLOGI MINERAL FT UNMUL 8 (2)	21	0
0	1	0	0	A Saputra, N Prasanti, T Sagala, F Fitriadi	Jurnal Optimalisasi 7 (1), 1-15	21	0
0	1	0		BH Saharjo, FS Afina	Jurnal Silviculture Tropika 12 (1), 36-41	21	0
0	1	0	0	N Faisal, R Azis, M Syafar	Jurnal Ilmiah Kesehatan Sandi Husada 10 (2), 332-339	21	0
0	1	0	0	MA Syam, H Heriyanto, H Umar, C Ikhwan, M Sardilla	JURNAL GEOCELEBES, 46-54	21	0
0	0	0		L Komariyah, L Amon	Yayasan Penerbit Muhammad Zaini	21	0
0	0	0		AN Rohmah, KD Dwivayani, KM Boer	Available at SSRN 3859230	21	0
0	1	0		LA Astuti, M Masriadi, FA Arifin, S Aslan, N Hikmah	Sinnun Maxillofacial Journal 3 (01), 1-12	21	0
0	0	0		M Sultan	Republika.co.id 9 (5), gaya hidup	21	0
0	1	0		SR Prayoga, J Susilo	Jurnal Ilmu Ekonomi Mulawarman (JIEM) 6 (2)	21	0
0	0	0		D Susanto, SS Bagus Kurniawan	Penerbit Lakeisha	21	0
0	1	0		WH Fachrul Rozie	JAI (Jurnal Abdimas Indonesia) 1 (Vol.1/No/1), 36-42	21	0
0	1	0		R Eliyana, S Ariani, IS Lubis	Ilmu Budaya: Jurnal Bahasa, Sastra, Seni dan Budaya 5 (2), 238-250	21	0
0	0	0		Z Zulkarnain, RMN Hartanto, SN Rahmatullah, O Jamasy Djamaludin		21	0
0	0	1	0	N Indriyanti	Journal of Tropical Pharmacy and Chemistry 5 (3), 218-222	21	0
0	1	0		N Feriyanti, C Rantelangi, IA Lahya	Jurnal Ilmu Akuntansi Mulawarman (JIAM) 6 (2)	21	0
0	1	0		NP Palupi, R Kesumaningwati, B Widodo	Jurnal Agroekoteknologi Tropika Lembab 4 (1)	21	0
0	0	1		KP Candra, A Sofianur, B Saragih, Y Yuliani	Food ScienTech Journal 3 (1), 48-55	21	0
0	1	0		BR Artby, D Lestari	Jurnal Ilmu Manajemen Mulawarman (JIMM) 5 (4)	21	0
0	0	0		A Sunarto		21	0
0	1	0	4	H Kuspradini, AS Putri, D Paramma, WN Virdana, YMR Jone, F Melinda, ...	J-ABDIPAMAS (Jurnal Pengabdian Kepada Masyarakat) 5 (1), 75-86	21	0

Proc.	Nasi. (N)	Inter. (I)	Sinta	NAMA PENULIS	NAMA JURNAL	TAHUN	SITASI.
0	1	0		Y Sihandayani, S Asmapane, R Rusliansyah	Jurnal Ilmu Akuntansi Mulawarman (JIAM) 5 (3)	21	0
0	0	1		M Yusuf, H Sjamsir	BEduManageRs Journal 2 (1), 22-32	21	0
0	1	0	0	A Wijaya, D Umar, H Nugroho	Jurnal Sains dan Kesehatan 3 (4), 417-423	21	0
0	1	0		D Sartika	INOBI: Jurnal Inovasi Bisnis dan Manajemen Indonesia 4 (4), 573-587	21	0
0	1	0		A Alaina, SS Riadi, F Fitriadi	Jurnal Ilmu Manajemen Mulawarman (JIMM) 5 (2)	21	0
0	1	0		H Latifah, P Matius, R Diana	Jurnal hutan Tropika 15 (2), 112-120	21	0
0	0	1		KK Sam, NS Lau, AC Shu-Chien, ZA Muchlisin, RA Nugroho	Frontiers in Ecology and Evolution 9, 235	21	0
0	0	0		H SOFYAN, M MARIYAH, N IMANG		21	0
0	0	0		M Michael	Universitas Pelita Harapan	21	0
0	0	0		M Sultan	Kompasiana.com 24 (4), kesehatan	21	0
0	0	0	5	S Mariam, I Tricahyadinata, MA Kadafi	KINERJA 18 (1), 155-162, 21	21	0
0	1	0		ATR Dani, S Wahyuningsih, NA Rizki	JURNAL EKSPONENSIAL 11 (1), 29-38	21	0
0	1	0		I Setyasih, Y Hudiyono, A Trinita, Y Anwar	Jurnal Riset Inossa 3 (01), 15-31	21	0
0	0	0		ME SIAHAYA, P MATIUS, MI AIPASSA, Y RAYADIN, Y RUSLIM, ...	BIODIVERSITAS 22 (6), 3179-3191	21	0
0	1	0		HS Nugraha	RIO LAW JURNAL 2 (1), 69-87	21	0
0	0	0		R Rahmawati, W Wijayanti, EM Utami	VOLATILITAS 3 (3)	21	0
0	1	0	3	B Budiman, J Jumiaty, N Hasanah, TI Syarifuddin	DIA: Jurnal Administrasi Publik 19 (1), 104-118	21	0
0	0	1		S Maria	American Journal of Humanities and Social SciencesResearch (AJHSSR)	21	0
0	0	1		I Joalsen, D Christian, A Rosalie, M Angga	International Journal of Surgery Case Reports 80, 105681	21	0
0	1	0		K Karyati, SR Cahyaningprastiwi, S Sarminah	Jurnal Penelitian Ekosistem Dipterokarpa 7 (1), 11-22	21	0
0	0	0		PP Muhammad Fauzan, Ratna Nirmala, Widi Sunaryo		21	0
0	0	1		A Mualim, H Huda, A Altway, JP Sutikno, R Handogo	Journal of Cleaner Production 291, 125710	21	0
1	0	0		Il Fitriyana	IOP Conference Series: Earth and Environmental Science 679 (1), 012022 (6 page)	21	0
1	0	0		FE Aprillia, M Ardana, H Kuncoro	Proceeding of Mulawarman Pharmaceuticals Conferences 13, 74-79	21	0
0	1	0		W Chandra, F Defung, R Yudaruddini	Jurnal Ilmu Manajemen Mulawarman (JIMM) 6 (1)	21	0
0	1	0		N Nurwina, M Saleh, S Sultan	Panrita: Jurnal Bahasa dan Sastra Daerah serta Pembelajarannya 1 (2), 65-73	21	0
0	1	0	3	R Ruslan, A Apriasari, N Nurjamil, H Ismawan, B Nurhidayat	Kinestetik: Jurnal Ilmiah Pendidikan Jasmani 5 (2), 368-374	21	0
0	1	0		PD Yuliasari, R Goejantoro, FDT Amijaya	JURNAL EKSPONENSIAL 12 (1), 83-92	21	0
0	0	0		R Rahmawati	Universitas Muhammadiyah Malang	21	0
0	0	0	0	R Rohmayanti, D Istutik, I Islamiyah, R Rahmawati, Z Septiandani	Community Empowerment 6 (3), 404-410	21	0

Proc.	Nasi. (N)	Inter. (I)	Sinta	NAMA PENULIS	NAMA JURNAL	TAHUN	SITASI.
1	0	0		T Widodo, M Azhari, D Cahyadi	Prosiding SAKTI (Seminar Ilmu Komputer dan Teknologi Informasi) 5 (1), 1-6	21	0
0	1	0		I Faridana, J Kuleh, A Sampeliling	Jurnal Ilmu Manajemen Mulawarman (JIMM) 6 (2)	21	0
1	0	0		A Aliyya, A Zulfitri, U Zakiah, AH Prianto, T Kartika, N Hariani, D Zulfiana, ...	E3S Web of Conferences 306, 01055	21	0
0	0	0		R Nugroho		21	0
0	0	0		N Tandirogang, P GPD, Y Yuniati, I Fikriah, B DE, Y Yasir		21	0
1	0	0		RI Fahlevi, AM Ramadhan, F Aryati	Proceeding of Mulawarman Pharmaceuticals Conferences 13, 159-163	21	0
0	0	0		R Nugroho	Fakultas Teknobiologi UAJY	21	0
0	0	0		S Istikhomah, S Syahrir, AI Natalisanto	Prodi Fisika FMIPA Unmul	21	0
0	0	1		M Permana, E Rochaida, MS Mire, RB Suharto	International Journal of Energy Economics and Policy 11 (3), 87-99	21	0
0	1	0		A Prayuda, AS Panggabean	Jurnal Atomik 6 (1), 28-31	21	0
0	0	0		Z Ilmi		21	0
0	0	1		R Rahmawati	International Journal of Educational Development and Innovation 1 (1), 37-44	21	0
0	0	0		B Dewana, S Kotijah, A Wati	Mulawarman Natural Resources and Environmental Law, 19-29	21	0
0	1	0	0	AA Med, R Rusnanda	Jurnal Inotera 6 (2), 83-88	21	0
0	1	0		I Iskandar, M Musviyanti	Jurnal Ilmu Akuntansi Mulawarman (JIAM) 5 (3)	21	0
1	0	0		IAA Pongoh, W Dhamayanthi, R Iskandar	IOP Conference Series: Earth and Environmental Science 672 (1), 012035	21	0
0	0	0		R Kristiningrum, D Sandalayuk, Y Ruslim, AS Alam	Biodiversitas	21	0
0	1	0		M Hirjan, TP Daru, S Darma	Jurnal Peternakan Lingkungan Tropis 3 (1), 1-7	21	0
1	0	0		A Mukhdlor, MT Haqiqi, MT Tirkaamiana, W Suwinarti, R Amirta	Joint Symposium on Tropical Studies (JSTS-19), 21-25	21	0
0	1	0	4	RA Nugroho, AS Sanjaya, IM Ramdan, R Rudianto, W Prahastika	Martabe: Jurnal Pengabdian Kepada Masyarakat 4 (1), 171-180	21	0
1	0	0		S Aminah, RRDJN Subagyono, VL Allo, RA Nugroho	PROSIDING SEMINAR KIMIA, 154-158	21	0
0	0	1		K Karmini, K Karyati, KY Widiati	Biodiversitas Journal of Biological Diversity 22 (10)	21	0
0	0	0		IF Astuti, L Faizah, DM Khairina, D Cahyadi		21	0
0	1	0		A Rokhmansyah	Bahasa, Sastra, dan Pembelajarannya dalam Masa Pandemi Covid-19, 127-140	21	0
0	1	0		F Nofiyanti, YT Konde, L Setiawati	Jurnal Ilmu Akuntansi Mulawarman (JIAM) 6 (1)	21	0
0	0	0	5	N Trianingsih, A Noor	KINERJA 18 (1), 101-112	21	0
0	1	0	5	VY Zainal, F Rahmawati, Rahmawati	Lentera: Jurnal Ilmiah Kependidikan 14 (1), 1-10	21	0
0	0	1		H Lubis, D Rahmaniah	Journal of Humanities and Social Sciences Studies 3 (6), 12-17	21	0
0	0	0		E Kurniawan, Z Hasid, F Fitriadi		21	0
1	0	0		N Hidayah, D Daniel, E Marlina	PROSIDING SEMINAR KIMIA, 126-131	21	0

Proc.	Nasi. (N)	Inter. (I)	Sinta	NAMA PENULIS	NAMA JURNAL	TAHUN	SITASI.
0	0	0		B Yusuf		21	0
0	1	0		E Forwadi, E Rochaida, M Awaluddin	Jurnal Ilmu Ekonomi Mulawarman (JIEM) 6 (2)	21	0
0	1	0		NW Setiana, J Juliansyah, J Roy	Jurnal Ilmu Ekonomi Mulawarman (JIEM) 6 (2)	21	0
1	0	0		SB Husodo, E Budiarmo, IK Wijaya, ET Arung	Joint Symposium on Tropical Studies (JSTS-19), 348-355	21	0
0	1	0		BAP Hakim, I Yuningsih, IS Kurniawan	Jurnal Ilmu Akuntansi Mulawarman (JIAM) 5 (3)	21	0
0	0	1		R Hardiyanto, Y Sukmono, W Tambunan	JIME (JOURNAL OF INDUSTRIAL AND MANUFACTURE ENGINEERING) 5 (1), 55-64	21	0
0	1	0		SNA Ahmad, E Purnamasari, DD Suryani	Jurnal JKFT 6 (1), 29-37	21	0
0	0	1		EH Hardi, G Saptiani, RA Nugroho, S Sulistyawati, W Rahayu, ...	F1000Research 10 (766), 766	21	0
0	0	0		H Mayulu		21	0
0	1	0		E Setiawan, LM Jannah, R Rahmawati, S Mukaromah, D Pujiyanti, ...	Jurnal Pembelajaran Pemberdayaan Masyarakat (JP2M) 2 (2), 111-117	21	0
0	0	0	0	R Mas’ud, A Wijaya, I Gani	INOVASI 17 (2), 311-319	21	0
0	0	0			Molecules 26 (17), 5240	21	0
0	1	0		MT Hipui, T Militina, AS Effendy	Jurnal Ilmu Ekonomi Mulawarman (JIEM) 6 (2)	21	0
0	0	0		R Adawiyah, E Istiyono		21	0
0	0	0	0	M Warahmah, R Rahmawati, J Siahaan	Chemistry Education Practice 4 (1), 73-76	21	0
0	0	0		I Suyatna, S Sulistyawati, A Adnan, M Syahrir, G Ghitarina, A Abdunnur, ...		21	0
0	0	0		R Robiansyah, MA Kadafi		21	0
0	1	0		D Cahyono	JIWP : Jurnal Ilmiah Wahana Pendidikan 7 (2), 456-465	21	0
1	0	1		UR Dwi, A Andi, S Muhammad	AI Insyirah International Scientific Conference on Health 2, 52-60	21	0
0	0	0	4	M Warsita, H Indriastuti		21	0
0	0	1		A Rahmadi, M Rohmah, K Sari, M Hendra, RN Azemi, MR Alfitriyah, ...	Journal of Hunan University Natural Sciences 48 (9)	21	0
0	1	0		K Sasmito, D Rahmawati, ES Aqsha	JURNAL TEKNIK GEOLOGI: Jurnal Ilmu Pengetahuan dan Teknologi 4 (1)	21	0
0	1	0		SU Kristin, DR Deviyanti, Y Fitria	Jurnal Ilmu Akuntansi Mulawarman (JIAM) 5 (3)	21	0
0	1	0		M Mutmainah, S Amalia, R Adawiyah	Jurnal Ilmu Ekonomi Mulawarman (JIEM) 6 (2)	21	0
0	0	0	0	B Bahar, T Purwokusumaning Daru, H Pranoto, S Darna, S Darna Idris		21	0
0	0	0		S Paramita		21	0
0	0	1		A Aridah	Journal of English as A Foreign Language Teaching and Research 1 (2), 1-10	21	0
0	0	0		B Yusuf		21	0
0	0	0		RN Mitha amaliyah suyono, Irfansyah Baharuddin Pakki		21	0
0	1	0	3	A Wibowo, A Rokhmansyah, D Dahlan	Diglosia: Jurnal Kajian Bahasa, Sastra, dan Pengajarannya 4 (3), 335-350	21	0

Proc.	Nasi. (N)	Inter. (I)	Sinta	NAMA PENULIS	NAMA JURNAL	TAHUN	SITASI.
0	1	0	0	AW Irawan, R Muslifar, D Dwisona	Jurnal Kajian Bimbingan dan Konseling 6 (2), 52-59	21	0
0	0	0		Y Hudiyo	CV Istana Agency Yogyakarta	21	0
1	0	1		NSS Ambarwati, B Elya, PGMW Mahayasih, MSN Awang, H Omar, ...	International Conference on Health Science 1, 1-6	21	0
0	0	0		M Hamdi		21	0
0	0	0		MA ZARKASIH, R Rahmawati	Sriwijaya University	21	0
0	1	0	0	M Rasyid, DDN Rahmah, RF Permatasari	Psikostudia: Jurnal Psikologi 10 (1), 90-97	21	0
0	0	0		A Abdunnur		21	0
1	0	0		N Husien, R Sulistio, A Sulistyobudi	Joint Symposium on Tropical Studies (JSTS-19), 253-257	21	0
0	0	0		H Susilo, Q Saleha, O Darmansyah, N O Oktawati, F Maryanto, ...		21	0
0	1	0		R Rahmawati	Fakultas Ushuluddin dan Humaniora	21	0
0	0	0		J Tangpong, B Sedionoto, S Wasessombat, C Punsawad, W Anamnart, ...		21	0
1	0	0		RA Nugroho, N Hindryawati, R Aryani, H Manurung, YP Sari, DD Nurti, ...	AIP Conference Proceedings 2331 (1), 050014, 21	21	0
0	0	0		S Darma, S Ramayana, B Supriyanto, A Mirza, A Sahid		21	0
0	1	0		C Aryzona, MB Arifin, S Rijal	Ilmu Budaya: Jurnal Bahasa, Sastra, Seni dan Budaya 5 (2), 251-261	21	0
0	1	0		D Esaliana, N Cinthya, D Susanto	Bahasa dan Seni: Jurnal Bahasa, Sastra, Seni, dan Pengajarannya 49 (2), 180-193	21	0
1	0	1		S Sudarso, AP Rahayu, CB Purnamasari, I Fikriah, G Feri	International Conference on Medical Education (ICME 21), 69-71	21	0
0	1	0		RR Aulia, S Hidayah	Jurnal Ilmu Manajemen Mulawarman (JIMM) 5 (4)	21	0
0	1	0		M Sultan, R Adrianto, AM Lesiwal	Kampurui Jurnal Kesehatan Masyarakat 3 (1), 19-25	21	0
0	1	0		A Paminto, H Anwar	Jurnal Ilmu Manajemen Mulawarman (JIMM) 5 (4)	21	0
0	0	1		S Badrah, RP Aidina, A Anwar	Faletehan Health Journal 8 (02), 102-108	21	0
0	0	0		S Darma, S Ramayana, B Supriyanto	-	21	0
1	0	1		SN Ismail, MSA Latip, MA Mohamad	IOP Conference Series: Materials Science and Engineering 1176 (1), 012044	21	0
0	0	0		N Muthi'ah, L Listiyawati, CB Purnamasari	Hak Cipta Kemenkumham	21	0
0	1	0		D Kartika, S Hidayah, S Nurosalamia	Jurnal Ilmu Manajemen Mulawarman (JIMM) 6 (1)	21	0
0	1	0		F Fitriani, S Surya, AD Astuti	Ilmu Budaya: Jurnal Bahasa, Sastra, Seni dan Budaya 5 (2), 318-333	21	0
0	1	0		E Salim, A Paminto, M Azis	Jurnal Ilmu Manajemen Mulawarman (JIMM) 6 (1)	21	0
0	1	0		T Santoso, S Masyithoh, DM Sari	Jurnal Ilmu Akuntansi Mulawarman (JIAM) 5 (2)	21	0
0	1	0		AP Rahayu	Pengabdian Masyarakat 2 (1), 1-9	21	0
0	1	0		R Rahmawati	Jurasik (Jurnal Riset Sistem Informasi dan Teknik Informatika) 6 (1), 9-20	21	0
0	1	0		AD Sari, S Suharno, GN Achmad	Jurnal Sinar Manajemen 8 (1), 23-28	21	0

Proc.	Nasi. (N)	Inter. (I)	Sinta	NAMA PENULIS	NAMA JURNAL	TAHUN	SITASI.
0	0	1		P Akbar, M Taufik, B Irawan, S Sudiar	Journal of Government and Political Issues 1 (1), 26-34	21	0
0	1	0	5	S Suyanto, S Syaripuddin, W Wasono	JURNAL EKSPONENSIAL 12 (1), 59-64	21	0
0	0	0		A Press		21	0
0	0	0		R Nugroho		21	0
0	0	0		H Mayulu, S Suyadi, M Christiyanto, S Sunarso, ...		21	0
0	1	0		M Michael, K Yunior	Jurnal AKMAMI (Akuntansi Manajemen Ekonomi) 2 (2), 483-490	21	0
0	1	0		K Bilqis, M Sultan, IM Ramdan	Jurnal Kesehatan Masyarakat Mulawarman (JKMM) 3 (1), 19-28	21	0
0	0	0		AK Fata, Adnan, M Fauzi	Ulul Albab 22 (1), 1-22	21	0
0	0	0		HA Arie, AM Fikry		21	0
0	1	0		LF Zahro, D Danial, NK Fatmawati, RCP Yudia, S Khotimah	Jurnal Kedokteran Mulawarman 8 (2), 57-63	21	0
0	1	0		D Waryanti, JR Watulingas	Primatika: Jurnal Pendidikan Matematika 10 (1), 27-32	21	0
0	1	0	0	F Defung, M Nadir	Jurnal Ilmu Manajemen Mulawarman (JIMM) 5 (2)	21	0
0	0	0		R Rahmawati		21	0
0	0	1		A Kusumawardani, W Wardhani, S Maria, R Yudaruddin	Journal of Governance and Regulation/Volume 10 (3)	21	0
0	1	0		R Agustini, AZ Novitasari, D Rahmawaty, N Akib	JUKESHUM: Jurnal Pengabdian Masyarakat 1 (1), 19-33	21	0
0	1	0	0	DT Wahyuni, WG Mulawarman, P Purwanti	Ilmu Budaya: Jurnal Bahasa, Sastra, Seni dan Budaya 5 (1), 164-171	21	0
0	1	0		NF Fauziah, D Dahlan, NA Sari	Ilmu Budaya: Jurnal Bahasa, Sastra, Seni dan Budaya 5 (2), 349-360	21	0
0	0	0		EH Hardi, RA Nugroho, R Rostika, CM Mardiyaha, K Sukarti, W Rahayu, ...	Aquaculture, 737794	21	0
0	0	0		DL Setyowati, R Noviasy, R Baidawi	Mulawarman University Press	21	0
0	1	0	0	J Jumansyah, A Alaydrus, B Budiman, B Alamsyah	Kanal: Jurnal Ilmu Komunikasi 9 (2), 57-64	21	0
0	1	0	0	DIK Mujiono, J Oktaviani	Jurnal Dinamika Global 6 (01)	21	0
0	1	0	3	RN Zarkasi, S Sifriyani, S Prangga	BAREKENG: Jurnal Ilmu Matematika dan Terapan 15 (2), 277-282	21	0
0	0	0		AA Fajriansyah, YI Vivian, ZW Pratama		21	0
0	1	0		LE Silaban, H Bone, WIR Sari	Jurnal Ilmu Akuntansi Mulawarman (JIAM) 5 (3)	21	0
0	0	0		R RAHMAWATI	Universitas Muhammadiyah Mataram	21	0
0	1	0		RN Septilasse, R Goejantoro, S Wahyuningsih	JURNAL EKSPONENSIAL 11 (2), 189-194	21	0
1	0	0		MFZ Abidin, R Agustina, AC Narsa	Proceeding of Mulawarman Pharmaceuticals Conferences 13, 121-125	21	0
0	1	0		DD Corebima, R Kartika, N Hindryawati	Jurnal Atomik 5 (2), 87-93	21	0
0	0	1		EH Hardi, G Saptiani, RA Nugroho, S Sulistyawati, W Rahayu, ...	F1000Research 10 (766), 766	21	0
0	0	0		D Hanggara, B Irawan, TR Khaerani		21	0

Proc.	Nasi. (N)	Inter. (I)	Sinta	NAMA PENULIS	NAMA JURNAL	TAHUN	SITASI.
0	0	0		SS Suyanto, S Hariyadi, RB Suharto	PSYCHOLOGY AND EDUCATION 58 (1), 2398-2411	21	0
0	1	0		T Yulia Anggraeni, Zainal Arifin, Dydik Kurniawan	Jurnal Teknologi Pendidikan Madrasah 4 (Vol 4 No 1 (21)), 80-90	21	0
0	1	0		N Hafizah, MA Adriansyah, RF Permatasari	Psikoborneo: Jurnal Ilmiah Psikologi 9 (3), 630-645	21	0
0	0	0	5	HK Silalahi, LD Fathimahhayati, W Tambunan	ARIKA 15 (1), 37-50	21	0
0	1	0		AR Jibril, GN Achmad, M Wasil	Jurnal Ilmu Manajemen Mulawarman (JIMM) 6 (2)	21	0
0	0	1		H Mayulu, TP Daru, A Supriyadi, M Ghazali	European Journal of Molecular & Clinical Medicine 7 (8), 3712-3724	21	0
0	0	0		R Rahmawati, Y Achdiani, MN Handayani	EDUFORTECH 6 (2)	21	0
0	0	0		S Kotijah, TM Tening, MR Pahlevi, YC Endyka, H Repno, AD Pradista, ...	Pustaka Ilmu	21	0
1	0	0		Y Yasir, S Paramita, ET Arung	Joint Symposium on Tropical Studies (JSTS-19), 320-322	21	0
0	0	0		S Murlianti	Perempuan dan Dinamikanya 1, 75-96	21	0
0	1	0		PI Wulandari, R Iskandar, AA Lahjie	Jurnal Ilmu Akuntansi Mulawarman (JIAM) 6 (1)	21	0
0	1	0		RA Whardana, E Budiman, HJ Setyadi	Jurnal Rekayasa Teknologi Informasi (JURTI) 5 (1), 65-72	21	0
0	0	0		F RAHMAH, R MARIATI, S MARYAM		21	0
1	0	1		M Nurhadi, R Kusumawardani, M Rindoi, AD Apriliani, AF Khair, A Noor, ...	Journal of Physics: Conference Series 1842 (1), 012047	21	0
0	0	0		NWP Anggraini, S Sulistyowati, MA Bachnas, EE Yuliantara, W Prabowo, ...	Folia Medica Indonesiana 57 (3), 226-230	21	0
0	1	0		FB Pratama, S Djohan, A Kustiawan	Jurnal Ilmu Ekonomi Mulawarman (JIEM) 6 (2)	21	0
0	1	0		P Ramayani, R Iskandar, S Pattisahusiwa	Jurnal Ilmu Akuntansi Mulawarman (JIAM) 5 (3)	21	0
0	1	0		M Fitriyanti, ET Maasawet, DT Boleng	Jurnal Pendidikan 9 (2), 67-72	21	0
0	1	0	3	R Syarif, MB Arifin, M Siddik	Diglosia: Jurnal Kajian Bahasa, Sastra, dan Pengajarannya 4 (2), 219-226	21	0
0	1	0		AR Saputra, S Wahyuningsih, M Siringoringo	JURNAL EKSPONENSIAL 12 (1), 93-101	21	0
0	1	0		A Junaidi, R Hidayat, W Wahyudin, A Yani, K Zakaria	Abditeknika Jurnal Pengabdian Masyarakat 1 (2), 91-95	21	0
0	1	0		K Widyaningrum, S Mintarti, P Priyagus	Jurnal Ilmu Ekonomi Mulawarman (JIEM) 6 (1)	21	0
0	1	0		S Syarifah, T Hidayati, R Robiansyah	Jurnal Ilmu Manajemen Mulawarman (JIMM) 6 (3), 21	21	0
0	0	0		B Yusuf		21	0
0	1	0		A Aisa, S Asmapane, MA Syakura	Jurnal Ilmu Akuntansi Mulawarman (JIAM) 6 (1)	21	0
0	0	1		A Ilhami, N Zein, Z Zulfahmi, ND Permana, DDR Turista	Bioeducation Journal 5 (1), 46-55	21	0
0	1	0		F Fourqoniah, AA Hetami, H Hera, T Handayani, S Syafitri	PLAKAT (Pelayanan Kepada Masyarakat) 3 (1), 79-87	21	0
0	1	0		MF Sya'bani, M Buchori, M Aminyoto	Verdure: Health Science Journal 3 (2), 27-37	21	0
0	0	0		E Rosamah	LIPI Press	21	0
0	1	0		AD Ratnasari, H Indriastuti, A Asnawati	Jurnal Ilmu Manajemen Mulawarman (JIMM) 6 (2)	21	0

Proc.	Nasi. (N)	Inter. (I)	Sinta	NAMA PENULIS	NAMA JURNAL	TAHUN	SITASI.
0	0	0		H Mayulu		21	0
0	1	0		R Rahmawati	Sekolah Tinggi Ilmu Ekonomi Indonesia Jakarta	21	0
0	1	0		A Rivai, A Wijaya, RB Suharto	Jurnal Ilmu Ekonomi Mulawarman (JIEM) 6 (2)	21	0
0	1	0		M Widiastuti, E Budiman, FN Abdi	Teknologi Sipil 4 (2), 51-58	21	0
0	1	0		H Pagoray, S Sulistyawati, F Fitriyani	Jurnal Pertanian Terpadu 9 (1), 53-65	21	0
0	1	0		E Apriani, Y Indriani, R Adawiyah	Jurnal Ilmu Ilmu Agribisnis: Journal of Agribusiness Science 9 (2), 325-332	21	0
1	0	0		R Rahmawati, V Ramdhan	Semnas Ristek (Seminar Nasional Riset dan Inovasi Teknologi) 5 (1)	21	0
0	1	0		N Halimbash, R Rifayanti, ET Putri	Psikoborneo: Jurnal Ilmiah Psikologi 9 (2), 381-390	21	0
0	0	0		N Imang, J Jiuhardi, MA Sardjono		21	0
0	0	0		M Sultan	Republika.co.id 20 (5), gaya hidup	21	0
0	0	0		H Indriastuti	JP Publishing	21	0
0	1	0		R Sartika, D Susanto, P Wibowo	Humaniora 12 (2)	21	0
0	1	0		M MaeySarah, Y Ulfah, Y Fitria	Jurnal Ilmu Akuntansi Mulawarman (JIAM) 6 (1)	21	0
0	1	0		RDA SARI, CR Langi, AI Kesuma	Jurnal Ilmu Akuntansi Mulawarman (JIAM) 5 (3)	21	0
0	0	0		S Paramita		21	0
0	1	0	0	P Charlos, P Patmawati, R Kesumaningwati	Jurnal Agroekoteknologi Tropika Lembab 4 (1)	21	0
0	0	1		B Yusuf	Food Research	21	0
0	0	0	3	MR Buhari, MS Huda	Universitas Negeri Bengkulu	21	0
0	0	0	2	Y Yuliani, A Parlindungan, M Marwati, KP Candra	AGROINTEK 15 (2)	21	0
0	1	0		W Widyawati, D Yuniarti, R Goejantoro	JURNAL EKSPONENSIAL 11 (1), 65-70	21	0
0	0	0		B Saragih, IS Purba, A Rahmadi		21	0
0	0	1		IR Marjenah, Karyati, Sri Sarminah. M. Syafrudin, Irwan, Anjas Aswar	Wood Research Journal 12 (No.1), p. 35 - 40	21	0
0	0	1		ES Wicaksana, JJ Sapulete	Borneo Physical Education Journal 2 (1), 31-37	21	0
0	0	0		A Abdunnur, H Mayulu		21	0
0	0	0		M Sultan	Republika.co.id 7 (5), gaya hidup	21	0
0	0	1		F Mariani, R Tammachote, IW Kusuma, W Chavasiri, H Punnapayak, ...	Songklanakarin Journal of Science & Technology 43 (2)	21	0
0	0	0		A Sahid	Pembangunan Pertanian, 43	21	0
0	0	0		A Abdunnur		21	0
0	1	0		A Kurniawan, I Suyatna, I Suryana	Jurnal Aquarine 6 (1 Mar), 19	21	0
0	0	0		RA Al Khairi, IM Ramdan, DL Setyowati		21	0

Proc.	Nasi. (N)	Inter. (I)	Sinta	NAMA PENULIS	NAMA JURNAL	TAHUN	SITASI.
0	0	0		R Rahmawati, N Huda, O Otoman	Tanjak: Sejarah dan Peradaban Islam 1 (2), 21-41	21	0
0	1	0	2	A Gafur, R Abdullah, R Adawiyah	Jurnal Akuntansi Multiparadigma 12 (1)	21	0
0	0	0		C SALEH, M Mardiyanto, I Solihah	Sriwijaya University	21	0
0	0	0		H Ansyah, D Djayus, S Supriyanto	GEOSAINS KUTAI BASIN 4 (1), 1-10	21	0
0	1	0		AA Anggraini, I Iskandar, IA Lahaya	Jurnal Ilmu Akuntansi Mulawarman (JIAM) 5 (3)	21	0
0	1	0		H Herlina, G Ghtarina, R Eryati	Jurnal Aquarine 6 (2 Okt), 1	21	0
0	0	0		T Asrianti, I Kamba, DL Setyowati, R Tri Agustini, MR Ramadhan, ...		21	0
0	1	0		M Tindangen, A Ruchaemi	EDUKASIA: Jurnal Pendidikan dan Pembelajaran 2 (1), 13-26	21	0
0	1	0		S Gunawan, R Rahmawati	ARKESMAS (Arsip Kesehatan Masyarakat) 6 (1), 15-22	21	0
1	0	0		NA Aprilliani, H Hajrah, H Kuncoro	Proceeding of Mulawarman Pharmaceuticals Conferences 13, 139-145	21	0
0	1	0		R Susanti, T Erika	Dharma: Jurnal Pengabdian Masyarakat 1 (2), 20-29	21	0
0	0	0		F Apriani, R Daniah		21	0
0	1	0		M Imaculata, M Syam, Z Haryanto	Jurnal Literasi Pendidikan Fisika 2 (1), 63-72	21	0
0	0	0		W Sunaryo	-	21	0
0	1	0		L Damayanti, L Subagiyo, M Syam	Jurnal Literasi Pendidikan Fisika 2 (1), 53-62	21	0
0	0	0		A Kusumawardani, R Yudaruddin, YA Yudaruddin		21	0
0	0	1		U Haryaka	International Journal of Educational Research & Social Sciences 2 (3), 547-559	21	0
0	1	0		M Saleh, G Hartoko, G Aulia	Jurnal Bina Bangsa Ekonomika 14 (1), 104-109	21	0
0	1	0	0	M Mariyah, S Nurfilah, D Lesmana, AE Nugroho	Sosiohumaniora 23 (1), 89-96	21	0
0	1	0		AP Rahayu	PENDAS MAHAKAM: Jurnal Pendidikan dan Pembelajaran Sekolah Dasar 6 (1), 1-7	21	0
0	0	0		MA Rahmawati	OSF Preprints	21	0
0	0	0	4	GN Achmad, AN Nisha, Y Yusniar, M Ridwan		21	0
1	0	0		P Akbar, MJ Loilatu, U Pribadi, S Sudiar	IOP Conference Series: Earth and Environmental Science 717 (1), 012017	21	0
1	0	0		FR Vinanthi, ASYB Sulistioadi	Joint Symposium on Tropical Studies (JSTS-19), 151-156	21	0
0	0	0		R Nugroho		21	0
0	1	0		R Wati, M Hadjaat, M Azis	Jurnal Ilmu Manajemen Mulawarman (JIMM) 5 (2)	21	0
0	0	0		Y Christian, M Michael		21	0
0	1	0		NP Pindan, C Saleh, AR Magdalen	Jurnal Atomik 6 (1), 22-27	21	0
1	0	0		V Rosari, N Fitriani, F Prasetya	Proceeding of Mulawarman Pharmaceuticals Conferences 13, 204-212	21	0
0	0	1	0	DM Khairina, R Khairunnisa, HR Hatta, S Maharani	Bulletin of Electrical Engineering and Informatics 10 (2), 978-987	21	0

Proc.	Nasi. (N)	Inter. (I)	Sinta	NAMA PENULIS	NAMA JURNAL	TAHUN	SITASI.
0	0	0		Z ILMI	Sekolah Tinggi Pertanahan Nasional	21	0
0	0	0	4	R Rahmawati, KH Titisari, S Pawenang		21	0
0	1	0		S Diachanty, I Kusumaningrum, AN Asikin	Jurnal Kelautan dan Perikanan Terapan (JKPT) 4 (1), 13-19	21	0
1	0	0		MA Ihsan, SF Junanda, C Rahmanizar, R Rusnanda, M Kartawijaya, ...	IOP Conference Series: Earth and Environmental Science 644 (1), 012057	21	0
0	1	0	5	TD Larasati, T Prakoso, J Rizkiana	Jurnal Chemurgy 5 (1), 22-29	21	0
0	0	0		R Ramadiani, E Respatti, GM Putra, ML Jundillah, A Yunianta, ...	The Science and Information (SAI) Organization Limited	21	0
0	0	0		WG Mulawarman		21	0
0	1	0		L Permana, RH Ifroh, A Wiranto	Jurnal Inovasi Penelitian 2 (1), 167-180	21	0
0	0	0	5	A Septiarini, H Hamdani, E Setyaningsih, E Arisandy, S Suyanto, ...		21	0
1	0	0		I Purnamasari, SE Nurzannah	Prosiding Seminar Nasional Fakultas Pertanian UNS 5 (1), 1102-1110	21	0
0	0	0		S Simanjuntak, T Purwokusumaning Daru, A Saﬁtri, R Silaban		21	0
0	1	0		I Dewi, S Syaripuddin, MN Hayati	JURNAL EKSPONENSIAL 11 (2), 133-138	21	0
0	1	0	4	M Wahyuni, F Fauziah, M Marwati	PengabdianMu: Jurnal Ilmiah Pengabdian Kepada Masyarakat 6 (3), 236-242	21	0
0	0	1		P Parnisiska, M Saleh, SS and Saguni	HUMAN: South Asean Journal of Social Studies 1 (2)	21	0
1	0	0		S Syahrudin, T Sudarmadji, N Krisdianto, I Ibrahim, W Hartati	Atlantis Press	21	0
0	1	0		SJ Zannah, IS Murti, S Sulistiawati	Jurnal Sains dan Kesehatan 3 (5), 701-705	21	0
0	1	0		F Maharani, R Rahmawati, AS Prabowo	Jurnal Fokus Konseling 7 (2), 55-61	21	0
0	1	0		MS Fajar, D Setyadi, R Yudarrudin	Jurnal Ilmu Manajemen Mulawarman (JIMM) 5 (3)	21	0
1	0	0		Y Wahyuni, YY Bolly	Prosiding Seminar Nasional Fakultas Pertanian UNS 5 (1), 1036-1042	21	0
0	0	0		CP Primadasa, MP Kurnia, R Erawaty	Risalah Hukum, 44-51	21	0
0	1	0		S Nurjanah, E Marlina, W Astuti	Jurnal Atomik 5 (2), 94-98	21	0
0	0	0		B Yusuf		21	0
0	1	0		H Hermawan, T Wirawan, DR Pratiwi	Jurnal Atomik 6 (1), 50-52	21	0
0	1	0		D Lestari, I Nursit, AH Fathani	Jurnal Penelitian, Pendidikan, dan Pembelajaran 16 (19)	21	0
0	1	0		DS Melinda, A Sanjaya, DDN Rahmah	JAMBURA: Jurnal Ilmiah Manajemen dan Bisnis 4 (1), 80-88	21	0
0	1	0	0	A Adiwinata, I Irwansyah, WIR Sari	Jurnal Ilmu Akuntansi Mulawarman (JIAM) 5 (4)	21	0
0	0	0		DL Setyowati, LD Fathimahhayati		21	0
0	0	0		K Karina, I Rosliana, I Rosadi, S Sobariah, LM Christoffel, R Novariani, ...	Cytotherapy 23 (5), S119, 21	21	0
0	0	0		H Mayulu		21	0
0	0	0		R Rahmawati, MG Ranti		21	0

Proc.	Nasi. (N)	Inter. (I)	Sinta	NAMA PENULIS	NAMA JURNAL	TAHUN	SITASI.
0	0	0		AD Saputra, CT Prakoso, S Rande		21	0
0	0	0		Y Yunita, A Nurhuda, D Rosita, A Yusika, S Salmon, R Fauzi	Sebatik 25 (1), 279-285	21	0
0	1	0		NL Achmad, DR Deviyanti, A Gafur	Jurnal Ilmu Akuntansi Mulawarman (JIAM) 5 (4)	21	0
0	0	0		IM Ramdan, KP Candra, UR Mahdiyyah		21	0
1	0	1		R Rahmawati, NY Rustaman, I Hamidah, D Rusdiana	Journal of Physics: Conference Series 1940 (1), 012113	21	0
0	0	1		U Ijai, Lambang Subagiyo, Nurlaili	IOSR Journal of Research & Method in Education (IOSR-JRME) 11 (2), 6	21	0
0	0	0		Robiansyah		21	0
0	0	0		I Dayadi	PERENNIAL 17 (1), 19-25	21	0
0	0	0		M Sultan	kompasiana.com 1 (12/3/21), Gaya Hidup-Kesehatan	21	0
0	1	0		R Arsyad, AN Asikin, I Zuraida	Media Teknologi Hasil Perikanan 9 (3)	21	0
0	0	0		M Arifin, N Farida, M Sholihah, R Oktavia	IQTISADIE 1 (1), 25-44	21	0
0	1	0	0	MD Balfas, R Anjarwati, K Sasmito, MZ Muhtadin, YG Oviandari	JURNAL GEOCELEBES, 63-71	21	0
0	1	0		RR Mandagie, T Hidayati, A Heksarini	Jurnal Ilmu Manajemen Mulawarman (JIMM) 6 (2), 21	21	0
0	0	1		AA Nur, T Suprijo, I Mandang, IM Radjawane, H Park, F Khadami	Journal of Coastal Research 114 (SI), 206-210	21	0
0	0	1		D Arindawan, L Subagiyo, E Palenewen	IJER-INDONESIAN JOURNAL OF EDUCATIONAL REVIEW 8 (1), 15-22	21	0
0	0	0		S Paramita		21	0
0	1	0		A Akmaluddin, S Djohan, N Nurjanana	Jurnal Ilmu Ekonomi Mulawarman (JIEM) 6 (1)	21	0
0	0	0		B Yusuf		21	0
0	1	0		F Adnan, Y Setiawan	Jurnal Teknologi Lingkungan 4 (2), 24-30	21	0
0	1	0	0	J Sulistriani, M Mursalim, D Dahlan	Ilmu Budaya: Jurnal Bahasa, Sastra, Seni dan Budaya 5 (1), 185-200	21	0
0	1	0		N Amaliah, D Patra, KP Candra, A Rahmadi	Jurnal Industri Hasil Perkebunan 16 (1), 10-17	21	0
0	1	0		MB Firdaus, Z Arifin, RW Priatna	JTKSI (Jurnal Teknologi Komputer dan Sistem Informasi) 4 (3), 109-115	21	0
0	1	0		ZL Kurniawati	Jurnal Ilmiah BioSmart (JIBS) 1 (1), 38-51	21	0
1	0	1		NSS Ambarwati, B Elya, Y Desmiaty, I Ahmad	Journal of Physics: Conference Series 1869 (1), 012019	21	0
0	1	0		N Fatimah, SS Riadi, P Purwadi	Jurnal Ilmu Manajemen Mulawarman (JIMM) 5 (2)	21	0
0	0	0		H Mayulu		21	0
0	1	0	4	I Adhani, R Rahmawati	Owner: Riset dan Jurnal Akuntansi 5 (2), 685-700	21	0
0	0	0		T Purwokusumaning Daru, J Juraemi, R Yusuf		21	0
0	0	0		A Abdunnur		21	0
0	1	0		R Oktaviani, W Nugroho	JURNAL TEKNOLOGI MINERAL FT UNMUL 8 (2)	21	0

Proc.	Nasi. (N)	Inter. (I)	Sinta	NAMA PENULIS	NAMA JURNAL	TAHUN	SITASI.
0	1	0		S Syahril, A Saputra, F Fitriadi, I Pamungkas	Jurnal Pengabdian Masyarakat: Dharma Bakti Teuku Umar 2 (2), 267-277	21	0
0	0	0		BH Saharjo, J Goldammer	Biodiversidade Brasileira-BioBrasil, 202-212	21	0
0	0	1		R Rahmawati, A Sani, A Aslidayanti, R Dewi, A Triasni	Tarjih Agriculture System Journal 1 (1), 11-15	21	0
0	0	0		R Armus, M Tumpu, T Tamim, NA Affandy, MA Syam, F Hamdi, FR Rustan, ...	Yayasan Kita Menulis	21	0
0	1	0		FA Mangei, L Komariyah, El Goma	Jurnal Pendidikan Geografi Undiksha 9 (3), 155-163	21	0
0	1	0		AN Rohmah, KD Dwivayani, KM Boer	Jurnal Komunikasi Ikatan Sarjana Komunikasi Indonesia 6 (1), 129-139	21	0
0	0	0		M Sultan	Republika.co.id 11 (5), gaya hidup	21	0
0	0	0	4	HH Indriastuti		21	0
0	1	0		D Wahyuni, N Affan, F Diyanti	Jurnal Ilmu Akuntansi Mulawarman (JIAM) 6 (1)	21	0
0	1	0		Y Yudith, M Natsir, IS Lubis	Ilmu Budaya: Jurnal Bahasa, Sastra, Seni dan Budaya 5 (2), 201-211	21	0
0	0	0		SD Devy, I Hasyim	PROMINE 9 (1), 45-54	21	0
0	0	0	0	Al Kesuma	INOVASI 17 (3)	21	0
0	0	0		S Paramita		21	0
0	1	0		AR Utary, C Rantelangi, A Rohmani	Prima Ekonomika 12 (1), 61-73	21	0
0	1	0		DF Natalia, F Diyanti, YT Konde	Jurnal Ilmu Akuntansi Mulawarman (JIAM) 6 (2)	21	0
0	0	1		Yuliani, A Septiyansyah, A Emmawati	Journal of Tropical AgriFood 3 (1), 23-30	21	0
0	1	0		P Nurjannah, SS Riadi, D Lestari	Jurnal Ilmu Manajemen Mulawarman (JIMM) 5 (3)	21	0
0	0	0		O Kurniadinata	Faperta UNMUL	21	0
1	0	0		AS Putri, WF Pasedan, IW Kusuma, H Kuspradini	Joint Symposium on Tropical Studies (JSTS-19), 14-17	21	0
0	1	0		RN Hidayah, I Iskandar, R Rusliansyah	Jurnal Ilmu Akuntansi Mulawarman (JIAM) 5 (4)	21	0
0	0	0		U Haryaka, H Sjamsir		21	0
0	0	0		M Sultan	Kompasiana.com 4 (5), Edukasi	21	0
0	1	0		HN Asti Ainun Mahfira Zulkifii, Novia Fransiska N	Jurnal Kebidanan Mutiara Mahakam 9 (Jurnal Kebidanan Mutiara Mahakam, 9(1)), 1-8	21	0
0	0	0		R Rahmawati, M Mulyadi		21	0
1	0	0		T Sudarnadji, W Hartati	Atlantis Press	21	0
0	0	0		D Lestari, SZA Zainurossalamia, S Maria, W Wardhani, R Yudaruddin	Problems and Perspectives in Management, 467-477	21	0
0	0	0		RW Wisnuwardani, MPH SKM	Deepublish	21	0
1	0	0		A Damora, FM Nur, AS Batubara, RA Nugroho, N Fadli, ZA Muchlisin	IOP Conference Series: Earth and Environmental Science 674 (1), 012104	21	0
0	1	0		SR Wilujeng, I Iskandar, R Rusliansyah	Jurnal Ilmu Akuntansi Mulawarman (JIAM) 6 (1)	21	0
0	0	0		M Michael	Podomoro University	21	0

Proc.	Nasi. (N)	Inter. (I)	Sinta	NAMA PENULIS	NAMA JURNAL	TAHUN	SITASI.
0	0	0		M Sultan	rahma.id 25 (4)	21	0
0	1	0	0	A Setiawan, I Tricahyadinata	JURNAL MANAJEMEN 13 (1), 168-178	21	0
0	1	0		W Warman	Cendekia: Jurnal Pendidikan dan Pembelajaran 15 (2), 162-171	21	0
0	0	1		WS Purnamasari, I Setyasih, P Goon, YW Saputra, Y Anwar	JAMBURA GEO EDUCATION JOURNAL 2 (2)	21	0
1	0	0		OPM Matani, MI Aipassa, S Hardwinarto, M Sumaryono	Joint Symposium on Tropical Studies (JSTS-19), 263-273	21	0
0	1	0	0	HS Nugraha	Volkgeist: Jurnal Ilmu Hukum dan Konstitusi 4 (1), 39-52	21	0
0	1	0		R Rahmawati, K Yahiji	Madania: Jurnal Kajian Keislaman 25 (1), 59-74	21	0
1	0	0		TI Syarifuddin, T Purwaningsih	IOP Conference Series: Earth and Environmental Science 717 (1), 012020	21	0
0	1	0		S Maria, DF Saputri, E Sukadi	JURNAL PENDIDIKAN SAINS DAN APLIKASINYA 4 (1), 30-35	21	0
0	0	1		T Utari, T Wediawati, F Althaets	Technium Social Sciences Journal 22, 35-44	21	0
1	0	0		S Sarminah, DSP Sinaga, R Crisdyananti, M Syafrudin	Joint Symposium on Tropical Studies (JSTS-19), 308-314	21	0
0	1	0		M Robiansyah, SP Pasaribu, AS Panggabean	JURNAL KIMIA SAINTEK DAN PENDIDIKAN 5 (2), 64-71	21	0
0	0	0		NF Sulaeman, A Nuryadin, Z Haryanto, A Alifkalaila, IA Oktaba	Vidya Karya 36 (2), 84-91	21	0
0	0	0		RML Ramadiani		21	0
0	1	0		M Aminuddin	Jurnal Kesehatan Vokasional 6 (2), 109-116	21	0
0	1	0		S Sholichin, AP Rahayu, E Miharja, M Sukmana	Jurnal Kesehatan Pasak Bumi Kalimantan 4 (1), 21-27	21	0
0	1	0		A Evasari, F Defung, MA Kadafi	Jurnal Ilmu Manajemen Mulawarman (JIMM) 6 (2)	21	0
0	0	1		E Iskandar, M Noor, RM Ramli, Budiman, AM Tayeb, MS Samsurijan	Journal of Legal, Ethical and Regulatory Issues 24 (Special Issue 1)	21	0
0	1	0		NAA Lestari, MN Hayati, FDT Amijaya	JURNAL EKSPONENSIAL 11 (2), 117-126	21	0
1	0	0		NA Pratiwi, R Rahmawati, RR Maulani, D Hunaefi, D Saputra, T Muhandri	IOP Conference Series: Earth and Environmental Science 715 (1), 012073	21	0
0	1	0		B Agustin, E Rochaida, RB Suharto	Jurnal Ilmu Ekonomi Mulawarman (JIEM) 6 (1)	21	0
0	1	0		PD Negara, H Indriastuti, A Sampeliling	Jurnal Ilmu Manajemen Mulawarman (JIMM) 6 (2)	21	0
1	0	0		A Aliyya, A Zulfitri, U Zakiah, AH Prianto, T Kartika, N Hariani, D Zulfiana, ...	E3S Web of Conferences 306	21	0
0	0	0		R Nugroho		21	0
0	0	0		N Tandirogang, GPD Pratama, I Fikriah, V Abrizal, DE Bulan		21	0
0	0	1		M Rachmawati, H Syahrumsyah, Y Andriyani, M Dewantara, R Pane	Journal of Tropical AgriFood 2 (2), 59-65	21	0
0	0	1		IL Dastin, RA Nugroho, N Hariani, R Aryani, H Manurung, R Rudianto	Aceh Journal of Animal Science 6 (1), 27-32	21	0
0	0	0		M Muliana, K Subagiada, AI Natalisanto	Prodi Fisika FMIPA Unmul	21	0
0	1	0		AS Panggabean	Jurnal Atomik 5 (2), 107-113	21	0
0	1	0	0	DP Sari, Z Ilmi, I Irwansyah	Syntax Literate; Jurnal Ilmiah Indonesia 6 (9), 4344-4356	21	0

Proc.	Nasi. (N)	Inter. (I)	Sinta	NAMA PENULIS	NAMA JURNAL	TAHUN	SITASI.
0	0	1		D Hunaefi, R Rahmawati, D Saputra, RR Maulani, T Muhandri	Food Research 5 (5), 95-104	21	0
0	0	1		DT Kinasih, MR Buhari	Borneo Physical Education Journal 2 (1), 9-20	21	0
0	1	0	0	A IHSAN, H Ben, DS Putra	Jurnal Inotera 6 (1), 66-73	21	0
0	1	0		AS Anggraini, R Iskandar, M Musviyanti	Jurnal Ilmu Akuntansi Mulawarman (JIAM) 5 (2)	21	0
1	0	0		N Retnowati, R Iskandar	IOP Conference Series: Earth and Environmental Science 672 (1), 012030	21	0
0	1	0		HNW Widyatmike Gede Mulawarman, Nina Queena Putri, Endang Dwi Sulityowati ...	Aksara:Jurnal Ilmu Pendidikan Nonformal 7 (3), 1273-1284	21	0
0	0	0		SD Idris	Pembangunan Pertanian 1, 2-11	21	0
0	0	0		E Winarno, W Hadikurniawati, S Wibisono, A Septiarini		21	0
0	0	0		N Nurliah		21	0
1	0	0		W Masdalifa, RRDJN Subagyo, VL Allo, RA Nugroho	PROSIDING SEMINAR KIMIA, 180-186	21	0
0	0	1		SGK Palayukan, B Saragih, M Marwati	Journal of Tropical AgriFood 3 (1), 31-40	21	0
0	0	1		M Syukri, M Saleh, F Ma’ruf	Alim Journal of Islamic Education 3 (1), 97-104	21	0
0	1	0		A Wijaya, S Mintarti, L Setiawati	Jurnal Ilmu Akuntansi Mulawarman (JIAM) 6 (2)	21	0
0	1	0		BAS Nugroho, Y Yoto, W Widiyanti	Jurnal Pendidikan: Teori, Penelitian, dan Pengembangan 6 (8)	21	0
0	0	1	0	E Waliyanti, AS Utami, E Novitasari, MAF Amelia, R Rahmawati, FE Satria	Journal of Health Technology Assessment in Midwifery 4 (1), 44-51	21	0
0	1	0		RS Indriani, D Setyadi, M Aziz	Jurnal Ilmu Manajemen Mulawarman (JIMM) 6 (2)	21	0
0	1	0		NH Solikhatin, H Lubis	Psikoborneo: Jurnal Ilmiah Psikologi 9 (3), 535-547	21	0
0	1	0		E Paulina, Z Hasid, Y Fitria	Jurnal Ilmu Ekonomi Mulawarman (JIEM) 6 (2)	21	0
0	1	0		P Sari, DE Bulan, E Marlina	Jurnal Aquarine 6 (1 Mar), 58	21	0
0	0	0		B Yusuf		21	0
0	1	0		M Awaluddin	Jurnal Eksis 17 (1)	21	0
0	0	0	0	M Madris, S Sabir, J Roy	INOVASI 17 (2), 256-266	21	0
0	0	0		EGEBE Rosamah, ET Arung		21	0
0	1	0		L Long, I Yuningsih, RP Utomo	Jurnal Ilmu Akuntansi Mulawarman (JIAM) 5 (2)	21	0
0	0	1		TD Riyanti, W Tambunan, Y Sukmono	JIME (JOURNAL OF INDUSTRIAL AND MANUFACTURE ENGINEERING) 5 (1), 41-48	21	0
0	1	0		ED Purnamasari	Institut Teknologi Nasional Bandung	21	0
0	0	1		S Rizal, AN Asiki, G Saptiani	Journal of Agritechology and Food Processing 1 (1), 34-43	21	0
0	0	0		H Mayulu		21	0
0	0	0		K Fadhilah, R Rahmawati		21	0

Proc.	Nasi. (N)	Inter. (I)	Sinta	NAMA PENULIS	NAMA JURNAL	TAHUN	SITASI.
0	1	0		A Wijaya	jurnal of admiration 2 (3), 358-367	21	0
0	1	0		S Diachanty, I Kusumaningrum, AN Asikin	Jurnal Kelautan dan Perikanan Terapan 4 (1), 13-19	21	0
1	0	0		E Budiarmo, B Suprpto, A Sulistyobudi	Joint Symposium on Tropical Studies (JSTS-19), 356-363	21	0
0	0	0	4	K Ikawati, T Militina, GN Achmad		21	0
0	1	0	0	S Bahri, I Irmayani, R Adawiyah	Jurnal Pijar Mipa 16 (2), 222-227	21	0
0	1	0	4	S Husema, R Rahmawati, N Nirfayanti	EQUALS: Jurnal Ilmiah Pendidikan Matematika 4 (1), 60-66	21	0
0	0	0		I Suyatna, M Syahrir, M Mislan, Y Irawati Wijaya, A Abdunnur		21	0
0	0	1		H Indriastuti, Robiansyah, H Anwar	Technology Reports of Kansai University 63 (06), 7695-7705	21	0
0	1	0		Syawal, D Cahyono	Jurnal Ilmiah Humanika 4 (1), 66-75	21	0
0	0	0		M Sultan	Kompasiana.com 23 (4)	21	0
1	0	0		R Diana, P Matus, M Hendra, R Melsitiara	IOP Conference Series: Earth and Environmental Science 800 (1), 012042	21	0
0	0	0		SA Rahman, US Abdullah, S Shahrudin	Pertanika J. Trop. Agric. Sci 44 (3), 527-540	21	0
0	1	0		K Sasmito, A Setiawan, MI Somba	JURNAL TEKNIK GEOLOGI: Jurnal Ilmu Pengetahuan dan Teknologi 2 (1)	21	0
0	1	0		AMMD Pratama, WIR Sari, Y Fitria	Jurnal Ilmu Akuntansi Mulawarman (JIAM) 5 (2)	21	0
0	0	1	5	A Effendi, AY Dewi, S Amalia, D Alfianto	Journal of Electrical Power Control and Automation (JEPCA) 4 (1), 6-9	21	0
0	0	0		S Paramita		21	0
0	0	1		N Rachmawaty, A Aridah, WP Iswari, S Syamdianita	Script Journal: Journal of Linguistics and English Teaching 6 (2), 168-189	21	0
0	0	0		B Yusuf		21	0
0	1	0		N Rohmah, ADP Sujoso, II Masruroh, Q Andayani, IB Pakki, AD Laksono	Medico Legal Update 21 (1), 688-693	21	0
0	1	0		H Herman, M Mursalin, D Dahlan	Ilmu Budaya: Jurnal Bahasa, Sastra, Seni dan Budaya 5 (3), 457-473	21	0
0	1	0		F Fitriana, AW Irawan, B Burhanuddin	Jurnal Mimbar: Media Intelektual Muslim Dan Bimbingan Rohani 7 (1), 1-21	21	0
0	1	0	0	DS Magdalena, Y Hudiyo, P Purwanti	Ilmu Budaya: Jurnal Bahasa, Sastra, Seni dan Budaya 5 (1), 136-151	21	0
0	0	0		Purwadi	Pusaran Media	21	0
0	0	0		M Hamdi		21	0
0	0	0		R Rahmawati	Poltekkes Kemenkes Yogyakarta	21	0
0	1	0		AT Kawareng, M Faisal, N Mita, I Ahmad	Jurnal Gizi Kerja dan Produktivitas 2 (1), 1-8	21	0
0	1	0		J Jason, A Abdunnur, J Jailani	Jurnal Aquarine 6 (1 Mar), 1	21	0
1	0	0		E Yossiana, S Wahyuni, N Husien, A Sulistyobudi	Joint Symposium on Tropical Studies (JSTS-19), 126-129	21	0
0	0	0		J JULIANI, R SUMARTA	Media Bisnis 13 (1), 65-76	21	0
0	0	1		X Lu, X Zhang, F Li, L Gao, L Graham, Y Vetrira, BH Saharjo, ...	Environmental Research Letters 16 (9), 095008	21	0

Proc.	Nasi. (N)	Inter. (I)	Sinta	NAMA PENULIS	NAMA JURNAL	TAHUN	SITASI.
0	0	0		E Erwiantono, O Darmansyah, Q Saleha, Z Zulkarnain, E Sulistianto, ...		21	0
0	0	0		F TAMARA, R Rahmawati	Sriwijaya University	21	0
0	1	0		MD Balfas, H Umar, MA Syam, RRA Wardana	JURNAL TEKNIK GEOLOGI: Jurnal Ilmu Pengetahuan dan Teknologi 4 (1)	21	0
0	1	0	0	E Kusumawati, RA Nugroho, R Aryani, H Manurung, YP Sari	JPM (Jurnal Pemberdayaan Masyarakat) 6 (1), 561-567	21	0
0	1	0		AM Dennis Fredikson Wora L, Sofian Sofian	Jurnal Agroekoteknologi Tropika Lemba 4 (1), 29-34	21	0
0	0	0	2	D Winarsih, S Munir	Ta'dib 24 (1), 33-45	21	0
0	0	0		H Hamdhani, DE Eppehimer, D Walker, MT Bogan	Water 13 (10), 1409	21	0
0	0	1		DU Ambarwati, MR Susanto, D Susanto	International Journal of Engagement and Empowerment 1 (1), 44-54	21	0
0	1	0		AP Rahayu, S Sulistiyawati, CB Purnamasari, E Sawitri, I Fikriah	Jurnal Keperawatan Padjadjaran 9 (2), 97-101	21	0
0	1	0	0	Y Adnan, S Hidayah, I Tricahyadinata	Jurnal Ilmu Manajemen Mulawarman (JIMM) 5 (4)	21	0
0	0	0		R Adrianto		21	0
0	1	0		NUR JAMILAH, A Paminto, JA Judiarni	Jurnal Ilmu Manajemen Mulawarman (JIMM) 5 (2)	21	0
0	0	1		E Budiman, U Hairah	Journal of Information Technology and Its Utilization 4 (1), 22-28	21	0
0	1	0		F Nisa, C Rantelangi, S Pattisahusiwa	Jurnal Ilmu Akuntansi Mulawarman (JIAM) 6 (1)	21	0
0	0	0	0	KFM Syamad Ramayan, Suria Darma Idris, Rusdiansyah	Agrifor 10 (No.1), 35-45	21	0
0	1	0		SA Salsabila, S Ismail, S Paramita	Verdure: Health Science Journal 3 (2), 107-112	21	0
0	0	0		DR Simbolon, S Rokhim, CB Purnamasari	Hak Cipta Kemenkumham	21	0
0	1	0		T Lesmana, S Hidayah, R Rahmawati	Jurnal Ilmu Manajemen Mulawarman (JIMM) 6 (2)	21	0
0	1	0		AK Putra, S Surya	Jurnal Mebang: Kajian Budaya Musik dan Pendidikan Musik 1 (1), 41-50	21	0
0	1	0		S Sarifudin, A Paminto, H Anwar	Jurnal Ilmu Manajemen Mulawarman (JIMM) 6 (1)	21	0
0	0	1		M Saleh, ZZ Zam, TS Hofer	Journal of Molecular Liquids 323, 114612	21	0
0	1	0		D Saputra, R Iskandar, DM Sari	Jurnal Ilmu Akuntansi Mulawarman (JIAM) 5 (4)	21	0
0	1	0		AL Manullang, S Sinaga, AP Rahayu	Jurnal Keperawatan Wiyata 1 (1), 11-20	21	0
0	1	0	4	R Rahmawati, D Laksmiwati, SW Al Idrus, A Hakim, S Supriadi	Jurnal Pijar Mipa 16 (2), 176-179	21	0
0	1	0	5	GN Achmad, F Fitriansyah	Primanomics: Jurnal Ekonomi & Bisnis 19 (1), 77-86	21	0
0	1	0		DK Damayanti, I Purnamasari, W Wasono	JURNAL EKSPONENSIAL 12 (1), 65-72	21	0
0	0	0		YHMSR Diana		21	0
0	0	0		RA Nugroho	Deepublish	21	0
0	0	0		H Mayulu, F Rahayu, M Christiyanto, MI Haris, T Purwokusumaning Daru, ...		21	0
0	1	0		IA Sabilla, M Michael, S Amalia	Jurnal Ilmu Ekonomi Mulawarman (JIEM) 6 (1)	21	0

Proc.	Nasi. (N)	Inter. (I)	Sinta	NAMA PENULIS	NAMA JURNAL	TAHUN	SITASI.
0	1	0	5	M Sultan	Jurnal Abdimas BSI: Jurnal Pengabdian Kepada Masyarakat 4 (2), 279-286	21	0
0	1	0		A Adnan, N Ekaputri	Jurnal Insan Farmasi Indonesia 4 (1), 15-24	21	0
0	0	0		AM Fikry, HA Arie		21	0
0	1	0		A Aprian, NK Fatmawati, R Bakhtiar	Jurnal Kedokteran Mulawarman 8 (2), 49-56	21	0
0	0	0		R Ramadiani, A Azainil	KEMENDIKBUD RISTEK BRIN 21	21	0
0	1	0	0	D Anggraini, MK Nuryanto, EY Nugrahayu	Jurnal Sains dan Kesehatan 3 (4), 506-511	21	0
0	0	0		R Rahmawati		21	0
0	1	0		AB Pratama, S Masyithoh, AA Lahjie	Jurnal Ilmu Akuntansi Mulawarman (JIAM) 5 (4)	21	0
0	0	1		S Maria	Cactus Tourism Journal	21	0
0	1	0	5	N Purwanti, ET Maasawet, VMM Rambitan	JISIP (Jurnal Ilmu Sosial dan Pendidikan) 5 (1)	21	0
0	0	0		IS Widyatmike Gede Mulawarman	Evaluating online Learning Challenges and Strategies 1, 51-56	21	0
0	1	0		S Salinda, M Mursalim, NA Sari	Ilmu Budaya: Jurnal Bahasa, Sastra, Seni dan Budaya 5 (2), 361-371	21	0
0	1	0	0	R Noviasy, R Susanti, RH Ifroh, MN Mushoffa	JIK (JURNAL ILMU KESEHATAN) 5 (1), 66-71	21	0
1	0	0		JISD Max, A Utomo	Prosiding Seminar Nasional Linguistik dan Sastra (SEMANTIKS) 3, 461-473	21	0
0	1	0	4	S Sukriadi, W Karmila, M Siddik, M Mustamiroh, K Kusdar	Jurnal Pendidikan dan Pengajaran Guru Sekolah Dasar (JPPGuseda) 4 (1), 85-91	21	0
0	1	0	3	AB Padatuan, S Sifriyani, S Prangga	BAREKENG: Jurnal Ilmu Matematika dan Terapan 15 (2), 283-296	21	0
1	0	0		I Khairullah, M Saleh	IOP Conference Series: Earth and Environmental Science 762 (1), 012009	21	0
0	1	0		AA Fajriansyah, YI Vivian, ZW Pratama	Jurnal Mebang: Kajian Budaya Musik dan Pendidikan Musik 1 (1), 14-24	21	0
0	1	0	4	R Rahmawati, H Bone, A Kusumawardani	Jurnal Ilmu Akuntansi Mulawarman (JIAM) 5 (2)	21	0
0	1	0	3	R Haris, S Suriati, R Rahmawati, A Indrawati, W Warda, F Rizal	JMM (Jurnal Masyarakat Mandiri) 5 (2), 767-774	21	0
0	0	0		R Ramadiani, A Azainil, D KHAIRINA, ML Jundillah	PENERBIT MULAWARMAN UNIVERSITY PRESS	21	0
1	0	0		RD Novianti, WC Prabowo, AC Narsa	Proceeding of Mulawarman Pharmaceuticals Conferences 13, 164-170	21	0
0	0	1		TM Zewdie, I Prihatiningtyas, A Dutta, NG Habtu, B Van der Bruggen	Materials Research Express	21	0
0	0	0		R Nugroho		21	0
0	0	0		M Azis, M Hadjaat, Rositawati, DC Darma	Economics of Development 20 (1), 35-45	21	0
1	0	0		Sopialena, Suyadi, R Jannah, D Tantiani	IOP Conference Series: Earth and Environmental Science 800 (1), 012026	21	0
0	0	0		D Kurniawan, T Wahyuningsih, H Umar, RK Lestari		21	0
0	0	1		AM Ali, M Widya, KM Nur, SF Elinda, A Rabiatal	RJOAS: Russian Journal of Agricultural and Socio-Economic Sciences 45 (3), 41-47	21	0
0	0	1		T Fitriastuti, P Larasatie, A Vanderstraeten	International Journal of Environmental Research and Public Health 18 (14), 7455	21	0
0	1	0		MS Bulan, Z Abidin, M Wasil	Jurnal Ilmu Manajemen Mulawarman (JIMM) 5 (2)	21	0

Proc.	Nasi. (N)	Inter. (I)	Sinta	NAMA PENULIS	NAMA JURNAL	TAHUN	SITASI.
0	0	0		R RAHMAWATI	Universitas_Muhammadiyah_Mataram	21	0
0	0	0		S Kotijah, I Ventryana	Pustaka Ilmu	21	0
0	0	1		F Kusumattaqiin, Fitriyana, Sukemi, R Sundu, Mustaming	Rasayan Journal of Chemistry 14 (1), 58-64	21	0
0	0	0		S Murlianti, M Nanang	diamond Scientific Publishing	21	0
0	1	0		I Yusuf, R Iskandar, GN Achmad	Jurnal Ekonomika: Manajemen, Akuntansi, dan Perbankan Syari'ah 10 (2), 1-9	21	0
1	0	0		FF Kesaulija, MI Aipassa, M Sumaryono, A Suhardiman	Joint Symposium on Tropical Studies (JSTS-19), 157-162	21	0
0	0	0		R MUFADHILAH, R MARIATI, N WIDURI		21	0
0	0	1	1	M Nurhadi, R Kusumawardani, T Wirawan, S Sumari, SY Lai, H Nur	Bulletin of Chemical Reaction Engineering & Catalysis 16 (1), 88-96	21	0
1	0	0		DA Septiani, WC Prabowo, R Rusli	Proceeding of Mulawarman Pharmaceuticals Conferences 13, 62-67	21	0
0	0	0		I Abu, M Sultan, ER Putra	Berkala Akuntansi dan Keuangan Indonesia 6 (2), 34-53	21	0
0	1	0		Z Hanim, A Wazir	Jurnal Ilmu Manajemen dan Pendidikan (JIMPIAN) 1 (1), 9-15	21	0
0	1	0		MU Hidayah, DT Boleng	Jurnal Ilmu Hayat 1 (2), 43-51	21	0
0	0	0		N Wulandari, A Arifin, M Khoiriyah, RAI Pujiningtiyas, M Arifin		21	0
0	1	0		N Pratiwi, S Suyitno, M Siringoringo	JURNAL EKSPONENSIAL 11 (1), 83-92	21	0
0	1	0		S Ulim, A Heksarini, M Wasil	Jurnal Ilmu Manajemen Mulawarman (JIMM) 5 (3)	21	0
1	0	0		R Rahmaniar, A Junaidi, R Salman, JS Rambey	Seminar Nasional Teknik (SEMNAS TEK) UISU 4 (1), 182-187	21	0
0	1	0		A Paminto, D Adhimursandi	Jurnal Ilmu Manajemen Mulawarman (JIMM) 5 (4)	21	0
0	1	0		IS Widya, P Priyagus	Jurnal Ilmu Ekonomi Mulawarman (JIEM) 6 (2)	21	0
0	1	0		ADR Tobing, T Hidayati, A Heksarini	Jurnal Ilmu Manajemen Mulawarman (JIMM) 6 (3), 21	21	0
0	0	0		B Yusuf		21	0
0	1	0		A Nurrindah, S Asmapane, Y Lestari	Jurnal Ilmu Akuntansi Mulawarman (JIAM) 5 (4)	21	0
0	0	1	0	QA Lathifah, E Puspitasari, DDR Turista	THE JOURNAL OF MUHAMMADIYAH MEDICAL LABORATORY TECHNOLOGIST 4 (1), 74-80	21	0
0	1	0		AA Asmawati, S Sugeng, PM Labulan	Primatika: Jurnal Pendidikan Matematika 10 (1), 1-10	21	0
0	1	0		DT Bandi, M Aminyoto, Y Abdullah	Verdure: Health Science Journal 3 (1), 57-63	21	0
0	0	0		R Dungani, I Sumardi, Y Suhaya, P Aditiawati, S Dody, E Rosamah, ...	BioResources 16 (3), 5118	21	0
0	1	0		R Asmita, T Hidayati, A Asnawati	Jurnal Ilmu Manajemen Mulawarman (JIMM) 6 (1), 21	21	0
0	0	0		H Mayulu		21	0
0	1	0		R Afnaini, R Rahmawati, I Tanjung	Jurnal Riset Manajemen Indonesia 3 (1), 149-158	21	0
0	0	0	4	M Mujino, A Wijaya		21	0

Proc.	Nasi. (N)	Inter. (I)	Sinta	NAMA PENULIS	NAMA JURNAL	TAHUN	SITASI.
1	0	0		A Nuryadin, T Imai	IOP Conference Series: Earth and Environmental Science 926 (1), 012107	21	0
0	1	0		SD ASNIDAR, DANRIAR PARANOAN	Jurnal Agroekoteknologi Tropika Lembab ISSN 2622, 3570	21	0
0	0	0		DE Nopriyanto	Wijaya Kusuma Surabaya University	21	0
0	1	0		S Putra, R Adawiyah, A Soelaiman	Jurnal Ilmu Ilmu Agribisnis: Journal of Agribusiness Science 9 (2), 228-234	21	0
0	1	0	4	R Taufiq, R Rahmawati, SM Husain, A Setiawan	Jurnal Informatika Universitas Pamulang 6 (1), 175-181	21	0
0	1	0	3	MF Aransyah, A Sanjaya, N Naima, TPW Dari, MI Shalahudin, NF Nanda	JMM (Jurnal Masyarakat Mandiri) 5 (4), 1903-1910	21	0
0	0	1	4	WG Mulawarman, L Komariyah	Sciences 16 (2), 594-611	21	0
1	0	0		M Mulyani, HI Farah, R Rusli, A Rahmadani	AIP Conference Proceedings 2360 (1), 050023	21	0
0	0	0		M Sultan		21	0
0	0	0	4	SW Astuti, H Indriastuti		21	0
0	1	0		D Susanto, A Prasojo, R Wati	Jurnal Pengajian Melayu/Journal of Malay Studies (JOMAS) 32 (1), 1-14	21	0
0	0	0		M Taruk, E Budiman, R Wardhana, HJ Setyadi, GM Putra, E Maria		21	0
0	1	0		W Maratama, I Yuningsih, Y Fitria	Jurnal Ilmu Akuntansi Mulawarman (JIAM) 6 (2)	21	0
0	1	0		APE Putri, S Mintarti, AI Kesuma	Jurnal Ilmu Akuntansi Mulawarman (JIAM) 5 (2)	21	0
0	1	0		A Safitri, Y Ulfah, F Diyanti	Jurnal Ilmu Akuntansi Mulawarman (JIAM) 5 (3)	21	0
0	0	0		S Paramita		21	0
0	0	0		UW Sagena, I Rahman, MDK S	PEREMPUAN DAN DINAMIKANYA	21	0
0	0	0		B Yusuf		21	0
0	0	1		R Ridwansyah, S Huda, MS Fauzi	Borneo Physical Education Journal 2 (1), 64-73	21	0
0	1	0	4	A Aslan, DQ Imelda, Y Yuliansyah	Jurnal Ilmiah MEA (Manajemen, Ekonomi, & Akuntansi) 5 (1), 1643-1650	21	0
0	0	0		H Hamzah		21	0
0	1	0	3	A Rahman, Y Hudiyono, B Suhatmady	Diglosia: Jurnal Kajian Bahasa, Sastra, dan Pengajarannya 4 (4)	21	0
0	0	0		WHGW Sukariyan, Marjenah, W. Kustiawan	AGRIMENT 6 (No. 1), p. 58 - 63	21	0
0	0	1		JJ Sapulete, P Paryadi	Borneo Physical Education Journal 2 (1), 1-8	21	0
0	0	0		A Abdunnur, H Mayulu		21	0
0	0	0		M Sultan	Republika.co.id 8 (5), eduaksi	21	0
1	0	0		IW Kusuma, CTMAD Satria, YAK Shimizu	Joint Symposium on Tropical Studies (JSTS-19), 274-276	21	0
0	0	0		A Abdunnur		21	0
0	1	0		RI Putri, K Sasmito, MD Balfas, B Safira, E Sari	JURNAL TEKNIK GEOLOGI: Jurnal Ilmu Pengetahuan dan Teknologi 3 (1)	21	0
0	0	0		L E Becking, C A de Leeuw, B Knegt, D L Maas, N J de Voogd, ...		21	0

Proc.	Nasi. (N)	Inter. (I)	Sinta	NAMA PENULIS	NAMA JURNAL	TAHUN	SITASI.
0	0	0		DL Setyowati, D Tricindra		21	0
0	1	0	0	F Prasetya, M Arifuddin, A Ibrahim	Jurnal Sains dan Kesehatan 3 (2), 147-157	21	0
0	1	0		R Rahmawati, A Haq, DM Hakim	Vicratina: Jurnal Pendidikan Islam 6 (5), 1-8	21	0
0	1	0		I Sulistiawati, C Saleh	Jurnal Atomik 6 (1), 1-5	21	0
0	0	0		S Supriyanto, D Djayus	GEOSAINS KUTAI BASIN 4 (1)	21	0
0	1	0		A Arimansyah, Y Pongtuluran, IT Cahyadinata	Jurnal Ilmu Manajemen Mulawarman (JIMM) 5 (3)	21	0
0	0	1		R Qadar, MA Mahdiannur, NF Sulaeman	Cypriot Journal of Educational Sciences 16 (3), 1154-1174	21	0
0	1	0	3	DL Setyowati, KA Sahaja, Z Alisya, FD Syahputra, LS Lawinata	JMM (Jurnal Masyarakat Mandiri) 5 (5), 2563-2572	21	0
0	1	0	2	W Winata, A Susanto, A Suryadi, M Satriana, S Rohaeni	Jurnal Obsesi: Jurnal Pendidikan Anak Usia Dini 6 (2), 680-692	21	0
0	0	0		R RAHMAWATI	Universitas Mataram	21	0
0	1	0	4	URT Sinaga, GN Achmad, Y Kuleh	Syntax Literate; Jurnal Ilmiah Indonesia 6 (5), 2551-2565	21	0
0	1	0		R Susanti, M Martini, A Wati, JD Salsabilla	Jurnal Ilmu Kesehatan 9 (2), 175-183	21	0
1	0	1		RA Nugroho, AS Nainggolan, L Lariman, S Suimah, R Rudianto, ...	Journal of Physics: Conference Series 1899 (1), 012004	21	0
0	1	0	3	A Ramadhani, L Sofia, R Rifayanti	JMM (Jurnal Masyarakat Mandiri) 5 (4), 1477-1486	21	0
1	0	1		SA Putri, NF Sulaeman, P Damayanti, PDA Putra	Journal of Physics: Conference Series 2104 (1), 012006	21	0
0	0	1		DL Setyowati, S Paramita, RH Ifroh, T Asrianti, E Fitriany, W Rahman	International Journal of Public Health Science, 617-628	21	0
0	0	0		W Sunaryo	-	21	0
0	0	0		M Wahyudin, L Subagiyo, S Sitorus	Media Ilmiah Teknik Lingkungan (MITL) 6 (1), 1-10	21	0
0	1	0		MDPW Darsono, D Setyadi, A Kusumawardani	Jurnal Tabarru': Islamic Banking and Finance 4 (1), 152-167	21	0
0	0	0		R Soe'oed, U Haryaka, ZHH Satuna	Multicultural Education 7 (5)	21	0
0	0	0		M Saleh, MU Batoebara, K Kamaruzzaman	Network Media 4 (1), 17-28	21	0
0	1	0		YA Ningsih, A Harjanto	SIMADA (Jurnal Sistem Informasi dan Manajemen Basis Data) 4 (1), 22-29	21	0
0	1	0		AP Rahayu	Jurnal Medika: Karya Ilmiah Kesehatan 6 (1)	21	0
1	0	0		RS Rahmawati, D Sukma, SW Ardie, S Sudarsono	IOP Conference Series: Earth and Environmental Science 694 (1), 012035	21	0
0	1	0		RD Perwita, G Noorlitaria, H Indriastuti	Jurnal Ilmu Manajemen Mulawarman (JIMM) 6 (1)	21	0
0	0	0		I Hermagustiana, AD Astuti, D Sucahyo	UIN Sultan Aji Muhammad Idris Samarinda (IAIN Samarinda)	21	0
0	1	0		DE Santy, Z Ilmi, AS Effendi	Fair Value: Jurnal Ilmiah Akuntansi dan Keuangan 4 (3), 651-667	21	0
0	0	0		R Nugroho		21	0
1	0	1		IT Nur, J Wiwoho	International Conference on Environmental and Energy Policy (ICEEP 21), 10-13	21	0
0	0	0		M Michael, D Herman		21	0

Proc.	Nasi. (N)	Inter. (I)	Sinta	NAMA PENULIS	NAMA JURNAL	TAHUN	SITASI.
0	1	0		AR Magdaleni, D Daniel	Jurnal Kartika Kimia 4 (1), 28-32	21	0
1	0	0		NY Istiana, N Fitriani, F Prasetya	Proceeding of Mulawarman Pharmaceuticals Conferences 13, 131-138	21	0
0	0	1	2	A Auliansyah, Y Aprianti, A Sulindrina	ECSOFiM (Economic and Social of Fisheries and Marine Journal) 8 (2), 211-225	21	0
0	0	0		R Ramadiani, A Azainil, DM Khairina, ML Jundillah		21	0
0	1	0		ERP Ravi, Z Ilmi	Jurnal Ekonomika: Manajemen, Akuntansi, dan Perbankan Syariah 10 (1), 9-26	21	0
0	0	0		R Rahmawati		21	0
1	0	0		AC Maharia, N Rachmawaty, S Susilo	Prosiding Seminar Nasional Bahasa, Sastra, dan Seni (Sesanti), 233-241	21	0
1	0	0		M Ramadhini, DS Saputra, H Setiawan, J Nur	IOP Conference Series: Earth and Environmental Science 644 (1), 012068	21	0
0	1	0	0	S Utomo	Jurnal Hukum Bisnis Bonum Commune 4 (2), 202-213	21	0
0	1	0	3	DD Abdurrahman, F Agus, GM Putra	Informatika Mulawarman: Jurnal Ilmiah Ilmu Komputer 16 (2), 130-138	21	0
0	0	0		WG Mulawarman		21	0
0	1	0	3	APA Masa, H Hamdani	JURNAL MEDIA INFORMATIKA BUDIDARMA 5 (4), 1292-1301	21	0
0	0	0		S Simanjuntak, TP Daru, A Safitri, R Silaban	CELEBES Agricultural 1 (2), 18-26	21	0
0	1	0		DNE Sari, MN Hayati, S Wahyuningih	JURNAL EKSPONENSIAL 11 (1), 57-64	21	0
0	0	1		A Ibrahim, A Rahmadi, S Prabowo	Journal of Tropical AgriFood 2 (2), 53-58	21	0
0	1	0		A Rizali, M Saleh	JIEP: Jurnal Ilmu Ekonomi dan Pembangunan 4 (1), 214-234	21	0
0	0	0		H Subakti, NA Salim, KH Prasetya, HD Septika, S Oktaviani	Ilkogretim Online 20 (4)	21	0
0	0	0		S Sudarso, NK Fatmawati		21	0
0	1	0		E Fazira, R Rahmawati, Z Asman	Jurnal Ilmiah Mahasiswa Fakultas Ilmu Sosial & Ilmu Politik 6 (2)	21	0
0	1	0	0	SLZ Rajulia, D Setyadi, I Tricahyadinata	Jurnal Ilmu Manajemen Mulawarman (JIMM) 5 (2)	21	0
0	1	0		YSRI WAHYUNI	Jurnal Kesehatan Yamas 5 (1), 105-111	21	0
1	0	0		D Khairunnisa, W Astuti, R Kartika	PROSIDING SEMINAR KIMIA, 42-45	21	0
0	0	0		B Yusuf		21	0
0	0	0		M Harmitalia, B Irawan, TR Khaerani		21	0
0	1	0		C Vincentia, D Lestari, S Magdalena	Jurnal Aplikasi Teknologi Pangan	21	0
0	1	0	3	MA Adriansyah, DDN Rahmah, D Diana	JMM (Jurnal Masyarakat Mandiri) 5 (4), 1453-1465	21	0
0	1	0	0	RT Ananda, I Irwansyah	Jurnal Ilmu Akuntansi Mulawarman (JIAM) 6 (1)	21	0
0	0	0		DL Setyowati, S KM, ILD Fathimahhayati, A Eng	Insan Cendekia Mandiri	21	0
0	1	0		RR Piliipus, MF Aransyah, W Bharata	JAMBURA: Jurnal Ilmiah Manajemen dan Bisnis 4 (1), 61-72	21	0
0	0	0		K Karina, K Ekaputri, JA Biben, I Rosadi, I Roslana, S Sobariah, ...	Biomedicine 41 (2), 409-412, 21	21	0

Proc.	Nasi. (N)	Inter. (I)	Sinta	NAMA PENULIS	NAMA JURNAL	TAHUN	SITASI.
0	0	0		H Mayulu		21	0
0	0	0	5	M Clarke, AB Abrams, T Chan, SH Choi, S Strangio, HH Nguyen, ...	Star	21	0
0	0	0	3	KT Pratiwi, S Kotijah, R Apriyani	SASI	21	0
0	0	0		U Hairah, E Budiman, MB Firdaus, A Tejawati		21	0
0	1	0		DDD Hartinah, Z Haryanto, MVR Ningrum, El Goma	Jurnal Georaflesia: Artikel Ilmiah Pendidikan Geografi 6 (1), 11-19	21	0
0	1	0		DA Sandy, DRDR Deviyanti, F Diyanti	Jurnal Ilmu Akuntansi Mulawarman (JIAM) 5 (2)	21	0
0	0	0		KP Candra	Fakultas Pertanian Universitas Mulawarman	21	0
0	1	0		A Husna, R Rahmawati, MR Muamar	JESBIO: Jurnal Edukasi dan Sains Biologi 10 (1), 1-8	21	0
0	0	0		D Yudhistira, WS Suherman, A Wiratama, UK Wijaya, MF Paryadi, H Hadi, ...		21	0
0	1	0		N NURFADILAH, R Robiansyah	Jurnal Ilmu Manajemen Mulawarman (JIMM) 5 (3)	21	0
0	1	0		N Hindryawati, IA Hiyahara, H Saputra, MS Arief, GP Maniam	Jurnal Bahan Alam Terbarukan 10 (1), 43-49	21	0
0	0	1	0	DL Setyowati, MK Nuryanto, M Sultan, L Sofia, AW SuwardiGunawan	Annals of Tropical Medicine and Public Health 24, 24-187	21	0
1	0	0		S Koesnarpadi, SJ Santosa, D Siswanta, B Rusdiarso	PROSIDING SEMINAR KIMIA, 166-172	21	0
0	1	0		AM Wijiningtias, MB Arifin, R Setyowati	Ilmu Budaya: Jurnal Bahasa, Sastra, Seni dan Budaya 5 (2), 421-431	21	0
0	1	0		I Irmansyah, D Setyadi, A Heksarini	Jurnal Ilmu Manajemen Mulawarman (JIMM) 6 (1)	21	0
0	0	1		ABA Bella, DRPS Putri, I Mandang	Progressive Physics Journal 2 (1), 37-48	21	0
0	1	0		W Hariyanti, D Adhimursandi, S Maria	Jurnal Ilmu Manajemen Mulawarman (JIMM) 6 (1)	21	0
1	0	0		MA Sardjono, S Hardwinarto, RR Hutagaol	Joint Symposium on Tropical Studies (JSTS-19), 32-36	21	0
0	1	0		S Djohan, A Junaidi	Jurnal Ilmu Ekonomi Mulawarman (JIEM) 6 (2)	21	0
1	0	0		A Lisnawati, AM Lahjie, S Yusuf, Y Ruslim	Atlantis Press	21	0
0	0	0		B Yusuf		21	0
0	1	0		I Meicahayanti, SM Muryono, Y Setiawan	Jurnal Teknologi Lingkungan 4 (2), 37-45	21	0
0	0	1		VD Kharisma, MH Widyananda, RT Probojati, ANM Ansori, AAA Murtadlo, ...	Genbinesia Journal of Biology 1 (1)	21	0
0	1	0	3	H Lubis, D Rahayu	JMM (Jurnal Masyarakat Mandiri) 5 (4), 1970-1981	21	0
0	1	0		ZL Kurniawati	Jurnal Ilmiah BioSmart (JIBS) 1 (1), 12-24	21	0
1	0	1		NSS Ambarwati, B Elya, Y Desmiaty, D Atmanto, I Ahmad	The 2nd Science and Mathematics International Conference (SMIC 2020) 2331, 1-4	21	0
0	1	0		G Jacob, H Hasan, A Winarno	JURNAL TEKNOLOGI MINERAL FT UNMUL 9 (1)	21	0
0	0	0		H Mayulu		21	0
0	0	0		T Purwokusumaning Daru, R Yusuf, J Juraemi		21	0
0	0	0		A Nuriyawan, A Raﬁ’i, A Abdunnur		21	0

Proc.	Nasi. (N)	Inter. (I)	Sinta	NAMA PENULIS	NAMA JURNAL	TAHUN	SITASI.
0	0	1	3	B Saragih, H Hanip, A Emmawati, M Rahmawati, FM Saragih, A Ismanto	Agro Bali: Agricultural Journal 4 (3), 314-323	21	0
0	1	0		J Jaina, FN Abdi, TSP Arifin	Teknologi Sipil 5 (1), 7-11	21	0
0	1	0		El Yuslistyari, A Syarifudin, Z Kurniawan	Jurnal Intent: Jurnal Industri Dan Teknologi Terpadu 4 (1), 1-10	21	0
0	0	0	4	K Amirah, S Suriani, R Rahmawati	Media Kesehatan Politeknik Kesehatan Makassar 16 (1), 173-179	21	0
0	1	0		IL Ba’diah, D Rahayu, ET Putri	Psikoborneo: Jurnal Ilmiah Psikologi 9 (3), 646-656	21	0
0	1	0		NB Hidayati, M Syam, L Komariyah	Jurnal Literasi Pendidikan Fisika 2 (2), 133-142	21	0
0	0	0		N Imang, J Juhardi		21	0
0	0	0		M Sultan	Republika.co.id 11 (5), gaya hidup	21	0
0	0	0	4	JBBS Kembaren, HH Indriastuti		21	0
0	1	0		KS Sasmia, N Affan, IS Kurniawan	Jurnal Ilmu Akuntansi Mulawarman (JIAM) 6 (2)	21	0
0	1	0	0	A Carolina, M Natsir, IS Lubis	Ilmu Budaya: Jurnal Bahasa, Sastra, Seni dan Budaya 5 (1), 172-184	21	0
0	1	0		A Thresa, SD Devy, H Umar	JURNAL TEKNOLOGI MINERAL FT UNMUL 8 (2)	21	0
0	1	0		RO Sari, R Samben, AI Kesuma	Jurnal Ilmu Akuntansi Mulawarman (JIAM) 6 (1)	21	0
0	0	0		S Paramita		21	0
0	0	0		DB Yulinanda, YI Vivian, A Setyoko		21	0
0	0	0		R Rahmawati	OSF Preprints	21	0
0	1	0		Y Ruswanti, YT Konde, MA Syakura	Jurnal Ilmu Akuntansi Mulawarman (JIAM) 5 (4)	21	0
0	0	1		Y Yuliani, M Fahri, M Marwati, KP Candra	Jambura Fish Processing Journal 3 (2), 60-68	21	0
0	1	0		A Kholiq, S Mintarti, D Lestari	Jurnal Ilmu Manajemen Mulawarman (JIMM) 5 (2)	21	0
1	0	0		Y Witono, B Saragih, ET Arung	IOP Conference Series: Earth and Environmental Science 810 (1), 012005	21	0
1	0	0		R Purba, ET Arung, HKD Tarigan	Joint Symposium on Tropical Studies (JSTS-19), 283-287	21	0
0	1	0		SN Prasetyo, YT Konde, R Rusliansyah	Jurnal Ilmu Akuntansi Mulawarman (JIAM) 5 (2)	21	0
0	0	0		CH Karjo, Y Ying, F Ruomei		21	0
0	0	0		M Sultan	Republika.co.id 6 (5), bisnis	21	0
0	0	0		N Amri Andini, A Abdunnur, H Hamdhani		21	0
0	1	0		N Pratika, R Eryati, LI Sari	Jurnal Aquarine 6 (2 Okt), 27	21	0
0	0	0		S Taqwa, S Hidayah, D Lestari		21	0
0	0	1		RW Wisnuwardani, S De Henaaw, M Forsner, F Gottrand, I Huybrechts, ...	International Journal of Food Sciences and Nutrition, 1-11	21	0
1	0	0		FM Nur, AS Batubara, AW Perdana, A Damora, N Fadli, S Rizal, ...	IOP Conference Series: Earth and Environmental Science 674 (1), 012050	21	0
0	1	0		N Sari, S Asmapane, R Rusliansyah	Jurnal Ilmu Akuntansi Mulawarman (JIAM) 6 (2)	21	0

Proc.	Nasi. (N)	Inter. (I)	Sinta	NAMA PENULIS	NAMA JURNAL	TAHUN	SITASI.
0	0	0		M Sultan	Kompasiana.com 26 (4), Edukasi	21	0
0	0	0	5	S Mariam, I Tricahyadinata, MA Kadafi	KINERJA 18 (1), 155-162	21	0
0	0	1		W Warman	Journal of Social Studies Education Research 12 (1), 124-148	21	0
0	1	0		Y Anwar, H Herlan, I Setyasih	Journal of Education, Humaniora and Social Sciences (JEHSS) 4 (1), 584-591	21	0
1	0	0		A Dai, MI Aipassa, W Kustiawan, Y Ruslim	Atlantis Press	21	0
0	0	1		S Agustin, ET Wahyuni, S Suparmo, S Supriyadi, MN Cahyanto	Biodiversitas Journal of Biological Diversity 22 (5)	21	0
0	1	0		R Rahmawati	Jurnal Konsepsi 9 (4), 198-208	21	0
0	1	0		I Surya, B Budiman, TI Syarifuddin, N Nurmiyati	Jurnal Agregasi: Aksi Reformasi Government dalam Demokrasi 9 (1), 1-23	21	0
0	1	0		AT Wahyuda, S Maria	Jurnal Ilmu Manajemen Mulawarman (JIMM) 5 (3)	21	0
0	0	0		MYCK Putra, AA Hetami, F Althalets, A Ramli	CENDIKIA 6 (2), 152-165	21	0
1	0	0		AN Meilaningrum, NEK Putri, Y Sastyarina	Proceeding of Mulawarman Pharmaceuticals Conferences 13, 8-13	21	0
1	0	0		AR Fajaryantie, E Erwin, SP Pasaribu	PROSIDING SEMINAR KIMIA, 1-5	21	0
1	0	1		Z Haryanto, NF Sulaeman, A Nuryadin, PDA Putra, SA Putri, ...	Journal of Physics: Conference Series 2104 (1), 012017	21	0
0	0	0		R Ramadiani, E Respatti, GM Putra	Kementerian Hukum dan Hak Asasi Manusia Republik Indonesia	21	0
0	0	0		L Subagiyo		21	0
0	1	0		A Pujirahayu, S Sholichin, E Miharja	Pengabdian Masyarakat 2 (1)	21	0
0	1	0		R Anggraeni, S Mintarti, A Kusumawardani	Jurnal Ilmu Akuntansi Mulawarman (JIAM) 5 (3)	21	0
0	1	0		IY Citra, F Defung, MA Kadafi	Jurnal Ilmu Manajemen Mulawarman (JIMM) 5 (3)	21	0
0	1	0		L Lilis, M Saleh, A Azis	INDONESIA: Jurnal Pembelajaran Bahasa dan Sastra Indonesia 2 (1), 15-20	21	0
0	1	0		F Rozi, E Iskandar, M Asnawi	Bisnis-Net Jurnal Ekonomi dan Bisnis 4 (1), 79-93	21	0
0	1	0		NY Kusrahman, I Purnamasari, FDT Amijaya	JURNAL EKSPONENSIAL 11 (2), 139-144	21	0
0	1	0	3	I Ripansyah, IF Astuti, PP Widagdo	Informatika Mulawarman: Jurnal Ilmiah Ilmu Komputer 16 (2), 88-95	21	0
0	1	0		AD Puteri, E Rochaida, M Muliati	Jurnal Ilmu Ekonomi Mulawarman (JIEM) 6 (2)	21	0
0	1	0	0	AR Zahro, A Sampeliling	JURNAL MANAJEMEN 13 (1), 63-71	21	0
0	1	0	3	N Hariani, I Simanjuntak	Jurnal ILMU DASAR 22 (1), 1-8	21	0
0	0	0		R Nugroho		21	0
0	1	0		M Hadjaat, H Anwar	Jurnal Ilmu Manajemen Mulawarman (JIMM) 5 (4)	21	0
0	0	1		I Fikriah, S Ismail, K Kosala	Journal of Applied Pharmaceutical Science 11 (05), 135-140	21	0
0	1	0	5	HM Rozkiah, IA Gunawan, A Nurrahmawati	PREPOTIF: Jurnal Kesehatan Masyarakat 5 (2), 708-715	21	0
0	0	0		F Prasetya	JSK	21	0

Proc.	Nasi. (N)	Inter. (I)	Sinta	NAMA PENULIS	NAMA JURNAL	TAHUN	SITASI.
0	0	0	0	M Al Asyraf, R Gunawan, Al Natalisanto	Prodi Fisika FMIPA Unmul	21	0
0	0	0		AN Andriana	Penerbit Lakeisha	21	0
0	1	0	0	M Nurman, SD Kuncara, F Muhajir	Ilmu Budaya: Jurnal Bahasa, Sastra, Seni dan Budaya 5 (1), 39-52, 21	21	0
0	0	0	4	R Rupi, Z Ilmi, J Jiuarhardi		21	0
0	1	0		AB Rompegading, NF Muhlis, R Arfadilla, NI Sari, A Muliana, ...	BIOEDUSAINS: Jurnal Pendidikan Biologi dan Sains 4 (2), 246-250	21	0
0	1	0	0	S Rater, DS Putra	Jurnal Inotera 6 (1), 52-58	21	0
0	1	0		K Karmila, A Gafur, M Musviyanti	Jurnal Ilmu Akuntansi Mulawarman (JIAM) 5 (2)	21	0
0	1	0		M Faisal, R Iskandar, R Rahmawati	Jurnal Ilmu Manajemen Mulawarman (JIMM) 5 (3)	21	0
0	0	0		AR Hanita Yunia Sari, Widyatmike Gede Mulawarman		21	0
0	0	0		M Hirjan, T Purwokusumaning Daru, S Darma		21	0
0	0	0	5	FZ Zulfira, S Suyanto, A Septiarni	Computers in Biology and Medicine 139, 104951	21	0
0	0	0		IKA PURNAMASARI	Universitas Gadjah Mada	21	0
0	0	1		MF Maahury, VL Allo	Indonesian Journal of Chemical Research 9 (2), 124-128	21	0
0	1	0		NA Fitri, MN Hayati, R Goejantoro	Jurnal Matematika, Statistika dan Komputasi 18 (1), 141-149	21	0
0	0	1		H Syarumsyah, H Alhafidz, M Marwati	Journal of Tropical AgriFood 2 (2), 90-96	21	0
0	1	0		A Saputra, M Saleh	INDONESIA: Jurnal Pembelajaran Bahasa dan Sastra Indonesia 2 (2), 71-75	21	0
0	1	0		R Yanti, I Iskandar, L Setiawati	Jurnal Ilmu Akuntansi Mulawarman (JIAM) 5 (4)	21	0
0	0	0		BA NUGROHO	UNIVERSITAS JENDERAL SOEDIRMAN	21	0
0	0	0		R Rahmawati, A Mone, N Mustari	Kajian Ilmiah Mahasiswa Administrasi Publik (KIMAP) 2 (2), 590-604	21	0
0	0	1	0	J Junaidin, S Hudaya, L Rijai, T Hidayat, D Setyadi	Journal of Tropical Pharmacy and Chemistry 5 (3), 223-228	21	0
0	1	0		Y Wahyuni, IRT Putri	Jurnal Optimal 18 (2), 70-93	21	0
0	1	0		MR Rizqullah, E Marliana	Jurnal Atomik 6 (1), 39-42	21	0
0	0	0		B Yusuf		21	0
0	1	0		M Awaluddin, BV Tangahu	Jurnal Teknik ITS 9 (2), F185-F190	21	0
0	1	0		J Jainal, G Ghitarina, R Eryati	Jurnal Aquarine 6 (2 Okt), 42	21	0
0	0	0		SBHET Arung, EBIW Kusuma		21	0
0	1	0		N Puspitasari, W Tampubolon, M Taruk	Jurnal SITECH: Sistem Informasi dan Teknologi 4 (1), 19-28	21	0
0	1	0	0	W Tambunan, Y Sukmono, LO Anggreani	Jurnal Optimalisasi 7 (1), 48-59	21	0
0	1	0		G Haqiqiansyah, E Sugiharto	Jurnal Pertanian Terpadu 9 (1), 1-12	21	0
0	0	0		D Yulianti, EH Hardi, G Saptiani	Aquacultura Indonesiana 21 (2), 87-93	21	0

Proc.	Nasi. (N)	Inter. (I)	Sinta	NAMA PENULIS	NAMA JURNAL	TAHUN	SITASI.
0	0	0		H Mayulu		21	0
0	0	0		M Anwari, K Mahmudah, TE Syahputra, EL Anggraini, T Rosyida, ...	MBUnivPress	21	0
0	1	0	2	A Septiarini, R Saputra, A Tejawati, M Wati	Jurnal RESTI (Rekayasa Sistem Dan Teknologi Informasi) 5 (5), 927-935	21	0
0	1	0		HA Sudirman, T Militina, D Adhimursandi	Jurnal Ilmu Manajemen Mulawarman (JIMM) 5 (2)	21	0
0	1	0	5	F Tamami, R Adawiyah, S Siswadi	Jurnal Pengabdian Magister Pendidikan IPA 4 (2)	21	0
0	0	0		I Suyatna, S Sulistyawati, A Adnan, M Syahrir, G Ghitarina, A Abdunnur, ...		21	0
0	1	0		NG Ayu, T Hidayati, R Robiansyah	Jurnal Ilmu Manajemen Mulawarman (JIMM) 6 (1), 21	21	0
0	0	0		A SUKARMAN, S AIDA, D LESMANA		21	0
0	0	0		M Sultan	Kompasiana.com 28 (4)	21	0
0	1	0		M Sholeh, I Gani, M Muliati	Jurnal Ilmu Ekonomi Mulawarman (JIEM) 6 (1)	21	0
0	0	0		R Ramadiani, RB Saputra, AH Kridalaksana	Kementerian Hukum dan Hak Asasi Manusia Republik Indonesia	21	0
0	0	0		Y Isna, F Yunita, M Willy		21	0
0	1	0		V Veritia, S Amalia	Jurnal Ilmiah PERKUSI 1 (3), 298-304	21	0
0	1	0	4	Y Anwar, D Uban, Z Hariyanto	EDUKATIF: JURNAL ILMU PENDIDIKAN 3 (6), 4152-4159	21	0
0	0	0		S Paramita		21	0
0	0	1		A Aridah, WP Iswari	Cypriot Journal of Educational Sciences 16 (3), 1021-1035	21	0
0	0	0		B Yusuf		21	0
0	1	0		E James, M Mursalim, D Dahlan	Ilmu Budaya: Jurnal Bahasa, Sastra, Seni dan Budaya 5 (2), 449-456	21	0
0	1	0		N Fitriyani, AA Kristanto	Psikoborneo: Jurnal Ilmiah Psikologi 9 (2), 260-277	21	0
0	0	0	0	N Oktaviani, SZ ZA	INOVASI 17 (3)	21	0
0	0	0		Purwadi	Nomor Satu Kaltim	21	0
0	0	0		M Hamdi		21	0
0	0	0		W TRIANI, R Rahmawati	Sriwijaya University	21	0
0	1	0		A Rachmat, LD Fathimahayati, FD Sitania	Jurnal Ilmiah Intech: Information Technology Journal of UMUS 3 (01), 12-20	21	0
0	1	0		R Alviansyah, M Mursidi, A Abdunnur	Jurnal Aquarine 6 (2 Okt), 21	21	0
1	0	0		N Husien, S Wahyuni, A Sulistyobudi	Joint Symposium on Tropical Studies (JSTS-19), 142-146	21	0
0	0	0		S Tiwari, KC Niranjana, S Thapa, A Ghimire, SM Bijukchhe, GS Sah, ...		21	0
0	0	1		BH Saharjo, MRA Nasution	Journal of Tropical Silviculture 12 (2), 60-66	21	0
0	1	0		R Rahmawati	SINTESA: Jurnal Kajian Islam dan Sosial Keagamaan 2 (1), 100-112	21	0
0	1	0		MA Syam, A Pratama, M Qoid	JURNAL TEKNIK GEOLOGI: Jurnal Ilmu Pengetahuan dan Teknologi 3 (1)	21	0

Proc.	Nasi. (N)	Inter. (I)	Sinta	NAMA PENULIS	NAMA JURNAL	TAHUN	SITASI.
1	0	0		RA Nugroho, N Hindryawati, R Aryani, H Manurung, YP Sari, DD Nurti, ...	AIP Conference Proceedings 2331 (1), 050014	21	0
0	0	0		KA Sary, S Purwanti, R Juwita		21	0
0	1	0		Y Septi, S Munir, M Haviz	al-fikrah: Jurnal Manajemen Pendidikan 9 (1), 84-96	21	0
0	0	1		DE Eppehimer, H Hamdhani, KD Hollien, ZC Nemece, LN Lee, ...	Environmental Science and Pollution Research, 1-15	21	0
0	1	0		W Winarsih, MR Susanto, D Susanto	SOSIOHUMANIORA: Jurnal Ilmiah Ilmu Sosial Dan Humaniora 7 (2), 29-38	21	0
0	1	0		CB Purnamasari, FS Faisal	Jurnal Ilmu Kesehatan 9 (1), 14-21	21	0
0	1	0		N Nurhadajah, S Hidayah, R Rahmawati	Jurnal Ilmu Manajemen Mulawarman (JIMM) 5 (2)	21	0
0	0	0		H HESTININGSIH, J JURAEMI, F JUITA		21	0
1	0	0		MS Puru, NM Zamruddin, N Indriyanti	Proceeding of Mulawarman Pharmaceuticals Conferences 13, 116-120	21	0
0	0	1		U Hairah, E Budiman	Journal of Information Technology and Its Utilization 4 (1), 14-21	21	0
0	1	0		D Kumalasari, C Rantelangi, WI Ratnasari	Jurnal Ilmu Akuntansi Mulawarman (JIAM) 6 (1)	21	0
0	1	0		NF Ngo, H Nugroho, AR Magdaleni, E Sawitri	Verdure: Health Science Journal 3 (1), 45-56	21	0
1	0	0		W Hartati, J Arifin, T Sudarnadji, D Ruhayat	Joint Symposium on Tropical Studies (JSTS-19), 403-409	21	0
0	1	0	0	DB Julan, S Surya, NM Valiantien	Ilmu Budaya: Jurnal Bahasa, Sastra, Seni dan Budaya 5 (1), 121-135	21	0
0	0	0	4	RF Adrian, A Paminto, SZ ZA		21	0
0	1	0	0	N Huda, I Irwansyah, DM Sari	Jurnal Ilmu Akuntansi Mulawarman (JIAM) 5 (4)	21	0
0	1	0	4	R Rahmawati, EF Sinaga, A Saragih, SB Sembiring	Al-Lisan: Jurnal Bahasa (e-Journal) 6 (1), 58-70	21	0
0	1	0		T Juliastuti, G Noorlitaria, SZ ZA	Jurnal Ilmu Manajemen Mulawarman (JIMM) 5 (3)	21	0
0	1	0		MF Akbar, SS Riadi, S Maria	Jurnal Ilmu Manajemen Mulawarman (JIMM) 6 (2)	21	0
0	1	0		ED Sulichantini, E Eliyani, AP Dewinazari, S Susylowati, A Saputra	ZIRAA'AH MAJALAH ILMIAH PERTANIAN 46 (1), 59-69, 21	21	0
0	0	1		K Kawamura, S Nishikawa, K Hirano, A Ardianor, RA Nugroho, S Okada	Scientific reports 11 (1), 1-13	21	0
0	0	0		H Mayulu, S Suyadi, M Christiyanto, S Sunarso, ...		21	0
0	1	0		J Jamlani, M Michael, S Amalia	Jurnal Ilmu Ekonomi Mulawarman (JIEM) 6 (2)	21	0
0	0	0		S Sunardi, I Abu, M Sultan		21	0
1	0	0		A Nurjanah, A Adnan	Gunung Djati Conference Series 4, 321-335	21	0
0	1	0		M Faruk, MF Aransyah	Jurnal Agro Dedikasi Masyarakat (JADM) 2 (1), 27-31	21	0
0	1	0	0	FH Hafifah, NK Fatmawati, FA Sihotang, S Khotimah	Jurnal Sains dan Kesehatan 3 (4), 436-440	21	0
0	0	0		R Ramadiani, A Azainil	KEMENDIKBUD RISTEK BRIN 21	21	0
0	1	0	0	AF Fadhilah, D Herdianto, MK Nuryanto	Jurnal Sains dan Kesehatan 3 (2), 203-211	21	0
0	0	0		R Rahmawati		21	0

Proc.	Nasi. (N)	Inter. (I)	Sinta	NAMA PENULIS	NAMA JURNAL	TAHUN	SITASI.
0	1	0		K Maulidi, S Masyithoh, S Pattisahusiwa	Jurnal Ilmu Akuntansi Mulawarman (JIAM) 5 (2)	21	0
0	0	1		I Dewi, IG Riana, J Kasuma, E Mcguinness, S Maria, DC Darma	GeoJournal of Tourism and Geosites 37 (3), 807-813	21	0
0	0	1		J Pardosi, TI Utari	F1000Research 10 (465), 465	21	0
0	1	0	5	T Turini, VMM Rambitan, ET Maasawet	JISIP (Jurnal Ilmu Sosial dan Pendidikan) 5 (1)	21	0
0	0	1		WG Mulawarman	Research n Cyber Pedagogy in The Covid19 1, 22-28	21	0
0	1	0	0	N Mirantika, D Danial, B Suprpto	Jurnal Sains dan Kesehatan 3 (4), 576-585	21	0
0	1	0		F Rahman, R Niviasty, S Prabowo	Jurnal Sains dan Teknologi Pangan 6 (1), 3589-3602	21	0
0	0	0		BA Putra, JISD Max, YI Vivian	Jurai Sembah 2 (1), 14-21	21	0
0	1	0		D Suryadi, VML Toruan, FA Sihotang, LRD Siagian	Jurnal Ilmu Kesehatan 9 (1), 62-71	21	0
0	0	0		N Serena, S Sifriyani, D Darnah	MEDIA BINA ILMIAH 16 (2), 6439-6446	21	0
1	0	0		EA Supeni, PM Lestarina, M Saleh	PROSIDING SEMINAR NASIONAL LINGKUNGAN LAHAN BASAH 6 (2)	21	0
0	1	0		NQ Azis, R Oktaviani, T Trides	JURNAL TEKNOLOGI MINERAL FT UNMUL 8 (2)	21	0
0	1	0		M Dellyono, H Bone, S Pattisahusiwa	Jurnal Ilmu Akuntansi Mulawarman (JIAM) 5 (4)	21	0
0	0	0		P Pujiati, F Fanni Rahmawati, R Rahmawati	CV Anugrah Utama Raharjo	21	0
0	0	0		N Tandirogang, W Ulfahaini Mappalotteng, E Nugroho Raharjo, ...		21	0
0	1	0		EP Putra, R Goejantoro, S Suyitno	JURNAL EKSPONENSIAL 11 (2), 175-180	21	0
1	0	0		N Ainah, M Priastomo, AC Narsa	Proceeding of Mulawarman Pharmaceuticals Conferences 13, 146-153	21	0
0	0	0		I Pihatiningtyas		21	0
0	0	0		R Nugroho		21	0
0	1	0	0	F Ayuningtyas, M Hadjaat, M Nadir	Jurnal Ilmu Manajemen Mulawarman (JIMM) 6 (1)	21	0
0	0	0		Suyadi, S Sila, J Samuel	BIODIVERSITAS	21	0
0	0	1		D Kurniawan, A Sari, T Wahyuningsih	Journal of Education and Learning Mathematics Research (JELMaR) 2 (1), 37-42	21	0
0	0	0		L Dyastari, TAW Wibisono, PYT Sanhadi, D Riananda, MA Adriansyah		21	0
0	1	0	4	MU Susanthi, R Bakhtiar, M Marwan	Jurnal Sains dan Kesehatan 3 (4), 396-403	21	0
0	0	0		MS Mire		21	0
1	0	0		PM Rustam Baraq Noor, Marjenah	Joint Symposium on Tropical Studies (JSTS-19) 19 (11), p. 288-292	21	0
0	1	0		RMP Ruslan, M Pratiningrum, E Rachmi	Jurnal Ilmu Kesehatan 9 (1), 45-53	21	0
1	0	0		R Rahmawati	Prosiding Pendidikan Profesi Guru Agama Islam (PPGAI) 1 (1), 991-997	21	0
0	0	0		D Kotijah, SH Siti	Pustaka Ilmu	21	0
1	0	0		U Hidayati, F Adnan, I Meicahayanti, Sukemi, Sariyadi	Proceeding 4th ICTROPS 2020, 39-41	21	0

Proc.	Nasi. (N)	Inter. (I)	Sinta	NAMA PENULIS	NAMA JURNAL	TAHUN	SITASI.
0	0	1		L Saputra, S Murlianti, M Nanang	Progress In Social Development 2 (1), 1-5	21	0
1	0	1		R Iskandar, R Surbakti	IOP Conference Series: Materials Science and Engineering 1122 (1), 012015	21	0
1	0	1		Karmini	Atlantis Press Advances in Biological Science Research 11, 211-215	21	0
0	1	0		R Ruminem, M Mahbubah, RP Sari	Jurnal Kesehatan Pasak Bumi Kalimantan 4 (1), 1-10	21	0
0	0	1		M Nurhadi, R Kusumawardani, T Wirawan, S Sumari, LS Yuan, H Nur	Bulletin of Chemical Reaction Engineering & Catalysis, 9	21	0
1	0	0		TW Novi, WC Prabowo, F Prasetya	Proceeding of Mulawarman Pharmaceuticals Conferences 13, 199-203	21	0
0	1	0		I Abu, A Nikhlani	Jurnal Kebijakan Pembangunan 16 (1), 93-103	21	0
0	0	1		DT Boleng, ET Maasawet	Cypriot Journal of Educational Sciences 16 (2), 532-546	21	0
0	0	0		A Rokhmansyah, A Nuryatin, T Supriyanto, NH Setyaningsih	LINGUISTICA ANTVERPIENSIA, 2217–2225-2217–2225	21	0
0	1	0		P Chairina, S Suyitno, M Siringoringo	JURNAL EKSPONENSIAL 11 (1), 19-28	21	0
0	1	0		YV Ticia, A Heksarini, S Maria	Jurnal Ilmu Manajemen Mulawarman (JIMM) 5 (4)	21	0
0	1	0		R Rahmaniar, A Junaidi	Jurnal Elektro dan Telekomunikasi 5 (1), 1-5	21	0
0	1	0		H Rosalin, Z Abidin, D Adhimursandi	Jurnal Ilmu Manajemen Mulawarman (JIMM) 5 (3)	21	0
0	1	0	0	P Priyagus	INOVASI Jurnal Ekonomi, Keuangan dan Manajemen 17 (2), 277-285	21	0
0	0	0		B Yusuf		21	0
0	1	0		M Ilham, S Asmapane, IA Lahaya	Jurnal Ilmu Akuntansi Mulawarman (JIAM) 5 (2)	21	0
0	0	1	3	DDR Turista, E Puspitasari, FK Razvi	Indonesian Journal of Medical Laboratory Science and Technology 3 (1), 64-71	21	0
0	1	0		BR Safrudiannur, PM. Iabulan, Suriaty	Jurnal Tadris Matematika 14, 1 - 14	21	0
0	1	0	0	AB Mulya, M Aminyoto, N Hasanah	Jurnal Sains dan Kesehatan 3 (2), 94-100	21	0
0	1	0		AB Kartiko, H Kuspradini, E Rosamah	ULIN: Jurnal Hutan Tropis 5 (2), 80-85	21	0
0	0	0	5	SE Laora, T Hidayati, A Asnawati	KINERJA 18 (2), 304-313, 21	21	0
0	0	0		H Mayulu		21	0
0	1	0		P Nurhaliza, R Rahmawati, R Munika	Jurnal Riset Manajemen Indonesia 3 (1), 109-119	21	0
0	1	0	0	Y Yuliana, A Wijaya, M Muliadi	FORUM EKONOMI 23 (2), 351-357	21	0
0	1	0		H Aldila, A Nuryadin, DY Dalimunthe	Jurnal Riset Fisika Indonesia 1 (2), 7-11	21	0
0	1	0		A Asnidar, S Darma, RR Paranoan	Jurnal Agroekoteknologi Tropika Lembab 4 (1)	21	0
0	1	0	0	D Prasetyo, S Sitorus, R Gunawan	Jurnal Atomik 5 (2), 76-80	21	0
0	1	0	0	R Rahmawati, E Kurniawan, AM Nur	Jurnal Pendidikan Fisika dan Teknologi 7 (1), 27-33	21	0
0	0	1		S Wahyuni, A Sanjaya	Pinisi Business Administration Review 3 (2), 121-134	21	0
0	1	0		S Sopialena, EA Syaifudin, R Rusdiana	Jurnal Agroekoteknologi Tropika Lembab 4 (1)	21	0

Proc.	Nasi. (N)	Inter. (I)	Sinta	NAMA PENULIS	NAMA JURNAL	TAHUN	SITASI.
0	0	0		M Sultan	kalpres.id 16 (4)	21	0
0	0	1		HI Priskila Evalianitha Randabunga, Syarifah Hidayah	Saudi Journal of Business and Management Studies 6 (4), 102-113	21	0
0	0	0		D Susanto	CILPA 6 (2), 67-77	21	0
0	0	0		E Budiman, GM Putra, R Rahman, A Prafanto, R Wardhana, U Hairah		21	0
0	1	0		S Fitriani, A Gafur, Y Fitria	Jurnal Ilmu Akuntansi Mulawarman (JIAM) 5 (3)	21	0
0	1	0	0	FA Kusuma, N Nurhayati, S Susilo	Jurnal Ilmiah Mimbar Demokrasi 21 (1), 48-52	21	0
0	1	0		N Kurniasih, Y Ulfah, IA Lahaya	Jurnal Ilmu Akuntansi Mulawarman (JIAM) 5 (2)	21	0
0	0	0		S Paramita		21	0
0	0	1		B Yusuf	Indonesian Journal of Chemistry	21	0
0	0	1		B Rakhman, I Wijaya, I Wahyuni, MI Rakhman	Linguistics and Culture Review 5 (S1), 795-809	21	0
0	0	0		Y Yuliansyah	Universitas Islam Kalimantan MAB	21	0
0	1	0	2	WG Mulawarman, Y Hudyono, A Andri, HW Ningsi	Masyarakat, Kebudayaan dan Politik 34 (3), 329-339	21	0
0	0	0		M dan JUSTIN SIMBOLON	AGRIFOR 20 (No.2), p. 257 - 270	21	0
0	1	0		IN Pramaisela, Z Ilmi, P Purwadi	Jurnal Ilmu Manajemen Mulawarman (JIMM) 6 (2)	21	0
0	0	0		A Abdunnur, H Mayulu	Technium BioChemMed 2 (3), 35-41	21	0
0	0	0		M Sultan	Republika.co.id 8 (5), gaya hidup	21	0
0	1	0		IW Kusuma, E Erwin, MWR Miftahussanadi	ULIN: Jurnal Hutan Tropis 5 (1), 28-32	21	0
0	1	0	3	A Suhesty, M Rasyid, H Heriyadi	JMM (Jurnal Masyarakat Mandiri) 5 (4), 1466-1476	21	0
0	0	0		A Abdunnur, Y Kiyoshi, K Kunino		21	0
0	1	0		RI Putri, LP Pasiakan, A Salim	JURNAL TEKNIK GEOLOGI: Jurnal Ilmu Pengetahuan dan Teknologi 2 (1)	21	0
0	1	0		J Juliani, B Efendi, R Nofitri	JUTSI (Jurnal Teknologi dan Sistem Informasi) 2 (1), 121-126	21	0
0	0	0		DL Setyowati, LD Fathimahhayati	CV Insan Cendekia Mandiri	21	0
0	0	0		A Octavia, DS Asih, I Trivena, WS Mega, F Erika		21	0
0	0	0		R Rahmawati		21	0
0	1	0	2	Safrudiannur, PM Labulan, S Suriaty, B Rott	Beta: Jurnal Tadris Matematika 14 (1), 1-14	21	0
0	1	0		YS Ulfa, R Kartika, C Saleh	Jurnal Atomik 6 (1), 35-38	21	0
0	0	0		SR Julianti, D Djayus, P Lepong	GEOSAINS KUTAI BASIN 4 (1)	21	0
0	1	0		KI Sello, Y Pongtuluran, SZ ZA	Jurnal Ilmu Manajemen Mulawarman (JIMM) 5 (2)	21	0
0	0	0	0	DD Fidhiani		21	0
0	1	0		NA Niza, S Paramita, S Ismail	Verdure: Health Science Journal 3 (2), 99-106	21	0

Proc.	Nasi. (N)	Inter. (I)	Sinta	NAMA PENULIS	NAMA JURNAL	TAHUN	SITASI.
0	0	0		N Muthi'ah, CB Purnamasari	Hak Cipta Kemenkumham	21	0
0	1	0	0	E Van Basten, S Hidayah, I Gani	FORUM EKONOMI 23 (2), 340-350	21	0
0	0	0		R Rahmawati	Universitas Mataram	21	0
0	1	0		RH Senjaya, S Suharno, Y Kuleh	Jurnal Ilmu Manajemen Mulawarman (JIMM) 5 (4)	21	0
0	0	0		N FATIMAH, J JOHANSYAH	I-CON MEDIA 4 (2), 1-14	21	0
0	1	0		A Noor, IA Lahaya, IS Kurniawan, S Najat, SA Hafidz	Jurnal Keuangan dan Perbankan 25 (3), 585-598	21	0
0	0	1		AA Agustin, M Junus, NF Sulaeman	Journal of Mathematics Science and Computer Education 1 (2), 80-95	21	0
0	1	0	0	RP Sari, DJ Rotinsulu, E Fitriany	Jurnal Sains dan Kesehatan 3 (3), 417-423	21	0
0	0	0		W Sunaryo	-	21	0
0	0	0		D Meliana, F Defung, A Kusumawardani	Technium Soc. Sci. J. 18, 256	21	0
0	0	0		AP Siti Rahmayuni		21	0
1	0	0		I Khairullah, M Saleh, M Alwi	IOP Conference Series: Earth and Environmental Science 648 (1), 012151	21	0
0	1	0		R Semsemi, S Asmapane, DM Sari	Jurnal Ilmu Akuntansi Mulawarman (JIAM) 6 (1)	21	0
0	0	0		S dan Rahayu		21	0
0	0	1		Rahmawati, Zulfadly, Jamaluddin	Karajata Engineering 1 (1), 7-15	21	0
0	0	0	4	A Fitriani, GN Achmad		21	0
0	0	0		I Hermagustiana	Universitas Negeri Manado	21	0
0	0	1		M Muliadi, AS Effendi, M Ikbal	JABE (JOURNAL OF ACCOUNTING AND BUSINESS EDUCATION) 6 (1), 14-31	21	0
0	0	0		C Boer, A Prasetya, R Rustam, R Diana	Tropical Small Island Agriculture Management 1 (1), 28-37	21	0
0	0	0		R Nugroho		21	0
0	0	0		A Suryadi, H Sulastianto, MR Agustiandhy	VISUALIDEAS 1 (2), 46-56	21	0
0	0	0		M Michael	Universitas Multimedia Nusantara	21	0
0	1	0		NF Nazhifa, AR Magdaleni	Verdure: Health Science Journal 3 (1), 1-7	21	0
0	1	0		RHI Yakub Andriyadi, Dina Lusiana Setyowati	Jurnal Promosi Kesehatan Indonesia 16 (Agustus 21), 56-63	21	0
0	1	0		L Hijrah, MF Arransyah, K Putri, N Arija, RK Putri	PLAKAT (Pelayanan Kepada Masyarakat) 3 (1), 98-106	21	0
0	1	0		A Rustandi	JURNAL FASILKOM 11 (2), 57-60	21	0
0	0	0		A Azainil		21	0
0	0	0		AR Katily, Z Ilmi, S Amalia		21	0
0	0	0		R Rahmawati	Pascasarjana	21	0
0	0	1	0	S Ariani, NM Valiantien, N Rachmawaty	CaLLs (Journal of Culture, Arts, Literature, and Linguistics) 7 (1), 103-112	21	0

Proc.	Nasi. (N)	Inter. (I)	Sinta	NAMA PENULIS	NAMA JURNAL	TAHUN	SITASI.
1	0	0		R Rusnanda, M Ramadhini, WS Putra	IOP Conference Series: Earth and Environmental Science 644 (1), 012060	21	0
0	1	0	0	S Utomo	Veritas et Justitia 7 (1), 115-138	21	0
0	1	0		N Puspitasari, AM Kustiawan, HJ Setyadi, GM Putra	JISKA (Jurnal Informatika Sunan Kalijaga) 6 (3), 149-160	21	0
0	0	0		WG Mulawarman	Sanata Dharma University Press & Asosiasi Tradisi Lisan Jawa Timur	21	0
0	0	0		NK Nur, M Mahyuddin, E Bachtiar, M Tumpu, MI Mukrim, I Irianto, Y Kadir, ...	Yayasan Kita Menulis	21	0
0	0	1		N Puspitasari, H Hamdani, H Hatta, A Septiarini, S Sumaini	SINTECH (Science and Information Technology) Journal 4 (2), 155-162	21	0
0	1	0	3	DW Laily, IS Roidah, I Purnamasari	Jurnal Agrinika: Jurnal Agroteknologi dan Agribisnis 5 (1), 73-83	21	0
1	0	0		RS Saptaningtyas, PK Utomo, S Hilyana, SNR Anwar	IOP Conference Series: Earth and Environmental Science 847 (1), 012009	21	0
0	1	0		RN Safitri, S Suyitno, MN Hayati	JURNAL EKSPONENSIAL 11 (2), 107-116	21	0
0	0	0		Sifriyani	ISBN 9786237480556	21	0
0	0	1		M Saleh, AMA Pattenreng, AH Hamid	Indonesian Journal of Legality of Law 3 (2), 56-62	21	0
0	0	0		HD Septika	SKRIPSI Mahasiswa UM	21	0
0	1	0	0	MR Muttaqin, DJ Rotinsulu, S Sulistiawati	Jurnal Sains dan Kesehatan 3 (4), 586-592	21	0
0	0	0		M Abdullah, HD Rahmayanti, N Amalia, E Yuliza, R Munir	Granular Matter 23 (4), 1-18	21	0
0	0	1		H Septiyanor, S Syaripuddin, R Goejantoro	ESTIMASI: Journal of Statistics and Its Application, 57-70	21	0
0	0	0	0	M Muliati, A Busari, A Noor	INOVASI 17 (3)	21	0
0	1	0		II Nur, W Astuti, R Kartika	Jurnal Atomik 6 (1), 53-55	21	0
0	0	0		B Yusuf	IPB Press	21	0
0	0	0		FP Rahayu, E Paselle, TR Khaerani		21	0
0	1	0		NK Aluwan, DDN Rahmah	Psikoborneo: Jurnal Ilmiah Psikologi 9 (2), 238-249	21	0
0	1	0	0	EN Reza, I Irwansyah, F Diyanti	Jurnal Ilmu Akuntansi Mulawarman (JIAM) 6 (2)	21	0
0	0	0		DL Setyowati, S KM, ILD Fathimahhayati, A Eng	LPP Balai Insan Cendekia	21	0
0	1	0		SVTL Dea Yullvita Ningrum, Sri Purwati	Jurnal Ilmiah BioSmart (JIBS) 1 (1), 27-37	21	0
1	0	1		W Indrasari, P Sari, NF Mazfufah, I Rosadi	Journal of Physics: Conference Series 2019 (1), 012107, 21	21	0
0	0	0		H Mayulu		21	0
0	0	1		R Rahmawati, NA Susanti, A Daing	Bata Ilyas Educational Management Review 1 (2)	21	0
0	0	0		I Ventryana, M Fauzi, S Suradiyanto, FA Takwa, S Kotjah, H Saadah, ...	Lulu Publisher United States	21	0
0	1	0	4	H Niawanti, F Yani, H Rafliansyah	DISTILAT: JURNAL TEKNOLOGI SEPARASI 7 (2), 353-359	21	0
1	0	1		MR Hidayat, Herman, N Annisa, H Kuncoro	THE 6TH INTERNATIONAL CONFERENCE ON BASIC SCIENCES 2020 (ICBS 2020) 2360 (1)	21	0

Proc.	Nasi. (N)	Inter. (I)	Sinta	NAMA PENULIS	NAMA JURNAL	TAHUN	SITASI.
0	0	0		R Ramadiani, IF Astuti, Y Pratama	Kementerian Hukum dan Hak Asasi Manusia Republik Indonesia	21	0
0	0	0		S Naviri, S Sumaryanti, P Paryadi	Acta Facultatis Educationis Physicae Universitatis Comenianaee 61 (1)	21	0
0	1	0		R Utami, R Robiansyah, SY Syaharuddin	Jurnal Ilmu Manajemen Mulawarman (JIMM) 5 (4)	21	0
0	1	0		FW Retnowatik, E Pasan	Jurnal Sosial-Politika 2 (1), 20-37	21	0
0	0	0		M Satriana, M Heriansyah, F Maghfirah	Education 3-13, 1-12	21	0
0	1	0		A Mahyati, S Koesnarpadi	Jurnal Atomik 6 (1), 16-21	21	0
0	1	0		M Arumsari, S Wahyuningsih, M Siringoringo	Jurnal Matematika, Statistika dan Komputasi 18 (1), 78-92	21	0
0	0	0		NR Musyaffa, I Mandang, R Rahmiati	GEOSAINS KUTAI BASIN 4 (1), 1-12	21	0
0	0	0	4	P Lestari, DA Mursandi, S Maria		21	0
0	0	0		E Budiman, M Wati, JA Widians, N Puspitasari	IEEE	21	0
0	1	0		FK Pradana, S Djohan, N Nurjanana	Jurnal Ilmu Ekonomi Mulawarman (JIEM) 6 (2)	21	0
0	1	0		AO Aisyah, S Suharno, T Hidayati	Jurnal Ilmu Manajemen Mulawarman (JIMM) 5 (3), 21	21	0
0	0	0		B Yusuf		21	0
0	1	0		Y Setiawan, F Adnan	Jurnal Teknologi Lingkungan 4 (2), 31-36	21	0
0	1	0		AF Shiloputra, AA Parikesit, JT Darmawan, V Pricillia, DDR Turista, ...	Jurnal Teknologi Laboratorium 10 (2)	21	0
0	0	1		DR Wardhani, MF Aransyah, F Fourqoniah	International Journal of Innovative Technologies in Economy	21	0
0	1	0	4	F Suandi, S Sibagariang, YK Amalia, MB Firdaus	Jurnal Integrasi 13 (1), 78-83	21	0
0	1	0		ZL Kurniawati	Jurnal Ilmiah BioSmart (JIBS) 1 (1), i-iii	21	0
1	0	0		NSS Ambarwati, B Elya, Y Desmiaty, D Atmanto, I Ahmad	AIP Conference Proceedings 2331 (1), 040022	21	0
0	1	0		GI Andeina, A Winarno, SD Devy	JURNAL TEKNOLOGI MINERAL FT UNMUL 9 (1)	21	0
0	0	0		H Mayulu		21	0
0	0	0		R RAHMAWATI, R Laila Vifta	Universitas Ngudi Waluyo	21	0
0	0	0		T Purwokusumaning Daru, R Yusuf		21	0
0	0	0		A Abdunnur		21	0
0	0	1		Y Yuliani, A Septiansyah, A Emmawati	Journal of Tropical AgriFood 3 (1), 23-30	21	0
0	1	0		H Sutanto, FN Abdi, RA Kesuma	Teknologi Sipil 5 (1), 44-54	21	0
0	0	0		S Fauziah, T Purwokusumaning Daru, H Pagoray		21	0
1	0	0		MRHS Herman, SN Annisa, H Kuncoro	AIP Conference Proceedings 2360 (1), 040002	21	0
0	1	0	4	Wahyuddin, Herlyana, Habriani, Rahmawati	PengabdianMu: Jurnal Ilmiah Pengabdian kepa da Masyarakat 6 (4), 416-426	21	0
0	1	0		FA Yustia, H Lubis, ET Putri	Psikoborneo: Jurnal Ilmiah Psikologi 9 (3), 566-574	21	0

Proc.	Nasi. (N)	Inter. (I)	Sinta	NAMA PENULIS	NAMA JURNAL	TAHUN	SITASI.
0	1	0		T Meirlin, L Komariyah, S Efwinda	Jurnal Literasi Pendidikan Fisika 2 (2), 117-125	21	0
0	1	0		MS Jody, J Jiuhardi, A Junaidi	Jurnal Ilmu Ekonomi Mulawarman (JIEM) 6 (1)	21	0
0	0	0		M Sultan	Republika.co.id 11 (5), gaya hidup	21	0
0	1	0		HH Indriastuti	BUDIMAS: JURNAL PENGABDIAN MASYARAKAT 3 (2)	21	0
0	1	0		CD Murdaningtyas, N Astin, D Susanto	JST (Jurnal Sains Terapan) 7 (1), 25-32	21	0
0	1	0		N Affan	AKUNTABEL 18 (2), 346-352	21	0
0	0	0		J Nurdiana, ML Franco-Garcia, MA Heldeweg	Sustainability 13 (20), 11168	21	0
0	1	0		J Arigoh, R Samben, AI Kesuma	Jurnal Ilmu Akuntansi Mulawarman (JIAM) 6 (2)	21	0
0	0	0		S Paramita		21	0
0	1	0		ZW Pratama, A Setyoko, FY Arozaq	Jurnal Mebang: Kajian Budaya Musik dan Pendidikan Musik 1 (1), 25-34	21	0
0	1	0		N Putri, YT Konde, MA Syakura	Jurnal Ilmu Akuntansi Mulawarman (JIAM) 5 (2)	21	0
0	0	1		M Marwati, RA Prasetyo, Y Yuliani	Journal of Tropical AgriFood 3 (1), 15-22	21	0
0	0	0		B Saragih, NAD Saragih		21	0
1	0	0		F Purnamasari, H Kuspradini, T Mitsunaga	Joint Symposium on Tropical Studies (JSTS-19), 163-165	21	0
0	1	0		M Maimunah, Y Ulfah, R Rusliansyah	Jurnal Ilmu Akuntansi Mulawarman (JIAM) 5 (4)	21	0
0	0	0		H Mayulu, T Purwokusumaning Daru		21	0
0	0	0		M Sultan	Republika.co.id 6 (5), gaya hidup	21	0
0	0	1		ET Arung	Natural Product Research	21	0
0	0	0		A Abdunnur		21	0
0	1	0		R Kholil, R Eryati, LI Sari	Jurnal Aquarine 6 (2 Okt), 12	21	0
0	0	0		L E Becking, C A de Leeuw, B Kneqt, D L Maas, A Abdunnur, I Suyatna, ...		21	0
0	1	0	5	R Gumilar, R Modjo, RS Putra, DL Setyowati	PREPOTIF: Jurnal Kesehatan Masyarakat 5 (2), 1084-1096	21	0
0	0	1		M Muhdar	Journal de Facto 7 (2), 258-274	21	0
0	0	0		MT Haqiqi, W Bankeeree, P Lotrakul, P Pattananuwat, H Punnapayak, ...	ACS omega 6 (14), 9653-9666	21	0
0	1	0		Z Purnawati, H Bone, R Rusliansyah	Jurnal Ilmu Akuntansi Mulawarman (JIAM) 6 (2)	21	0
0	0	1		H Sjamsir	BEduManageRs Journal 2 (1), 6-14	21	0
0	0	0		M Sultan	Kompasiana.com 30 (4), kesehatan	21	0
0	0	0	2	M Rohmah, D Irawan, DP Utama, TB Romijarso	TEKNIK 42 (2), 149-159	21	0
0	1	0		TS Long, S Sadaruddin, S Susylowati	Jurnal Agroekoteknologi Tropika Lembab 4 (1)	21	0
0	0	1		N Nurlaili, W Warman, R Raolah	Cypriot Journal of Educational Sciences 16 (4), 1704-1720	21	0

Proc.	Nasi. (N)	Inter. (I)	Sinta	NAMA PENULIS	NAMA JURNAL	TAHUN	SITASI.
0	0	1		I Setyasih, MW Helmy	Indonesian Journal of Tourism and Leisure 2 (1), 14-25	21	0
0	0	0		P Purnadi, M Fathurahman	Symmetry 13 (2), 326	21	0
0	1	0		R Rahmawati, MW Rante	JEKPEND: Jurnal Ekonomi dan Pendidikan 4 (2), 36-45	21	0
0	1	0		M Sukmana, IAKS Widiastuti, E Sawitri, N Hasanah, M Aminuddin, ...	JURNAL KREATIVITAS PENGABDIAN KEPADA MASYARAKAT (PKM) 4 (5), 1132-1140	21	0
0	1	0		R Susanti, CD Giyatri, AB Ismail	Jl-KES (Jurnal Ilmu Kesehatan) 5 (1), 91-102	21	0
0	1	0		EI Goma, AT Sandy, M Zakaria	Jurnal Georaflesia: Artikel Ilmiah Pendidikan Geografi 6 (1), 20-27	21	0
1	0	0		MC Refordayanti, NEK Putri, Y Sastyarina	Proceeding of Mulawarman Pharmaceuticals Conferences 13, 126-130	21	0
1	0	0		AFP Hasanah, SP Pasaribu, E Erwin	PROSIDING SEMINAR KIMIA, 18-20	21	0
1	0	1		AZ Rahmawati, Z Haryanto, NF Sulaeman	Journal of Physics: Conference Series 2104 (1), 012004	21	0
0	0	0		R Ramadiani		21	0
0	0	0		L Subagiyo		21	0
0	1	0		PK Utomo, DP Sari, RS Saptaningtyas	SADE: Jurnal Arsitektur, Planologi dan Teknik Sipil 1 (2), 63-68	21	0
0	1	0		DP Fauziah, I Iskandar, A Kusumawardani	Jurnal Ilmu Akuntansi Mulawarman (JIAM) 5 (3)	21	0
0	1	0		EH SUNDARI, F Defung, M Azis	Jurnal Ilmu Manajemen Mulawarman (JIMM) 5 (4)	21	0
0	1	0		M Saleh, A Subakti, E Purwandari	Al-Idaroh: Media Pemikiran Manajemen Dakwah 1 (1), 1-6	21	0
0	0	1		OG Andini, N Nilasari	TANJUNGPURA LAW JOURNAL 5 (2), 133-148	21	0
0	1	0		R Rahmawati, W Utari, C Chamariyah	Ekonomika45 8 (1), 11-18	21	0
0	0	1		RB Suharto, E Rochaida, J Roy, M Permana	International Journal of Energy Economics and Policy 11 (4), 225-229	21	0
0	1	0		H Indriastuti, A Sampeliling	Jurnal Ilmu Manajemen Mulawarman (JIMM) 5 (4)	21	0
0	1	0		D Nugroho, A Kahar, YB Sulistioadi	Jurnal Infrastruktur 7 (2), 111-119	21	0
0	0	0		R Nugroho		21	0
0	1	0	0	W Sari, M Nadir, M Hadjaat	Jurnal Ilmu Manajemen Mulawarman (JIMM) 5 (4)	21	0
0	0	1		Safrudiannur, L Belke, B Rott	International Journal of Science and Mathematics Education, 1-24	21	0
0	1	0		Z Octaviano, A Nurrachmawati, R Noviasy	Jurnal Kesehatan Panrita Husada 6 (1), 36-48	21	0
0	0	0		F Prasetya	Fakultas Farmasi, Universitas Mulawarman	21	0
0	0	1		S Syahrir, Al Natalisanto	Progressive Physics Journal 2 (1), 19-28	21	0
0	1	0		MI Keka, T Wediawati, AN Andriana	JAMBURA: Jurnal Ilmiah Manajemen dan Bisnis 4 (1), 89-94	21	0
0	0	0		SF Ahmad, IM Ramdan, M Sultan		21	0
1	0	0		Z Ilmi	Prosiding Pendidikan Profesi Guru Agama Islam (PPGAI) 1 (1), 1695-1705	21	0

Proc.	Nasi. (N)	Inter. (I)	Sinta	NAMA PENULIS	NAMA JURNAL	TAHUN	SITASI.
0	0	1		R Rahmawati, F Ikashaum	Hipotenusa Journal of Research Mathematics Education (HJRME) 4 (2), 102-113	21	0
0	1	0	0	D Suryaningsih, I Irwansyah	Jurnal Ilmu Akuntansi Mulawarman (JIAM) 5 (2)	21	0
0	1	0	0	SA Sukma, SD Tanjung	Jurnal Inotera 6 (1), 20-29	21	0
0	1	0		S Lenjau, BA Putra, A Setyoko	Jurnal Mebang: Kajian Budaya Musik dan Pendidikan Musik 1 (1), 35-40	21	0
0	1	0		K Duma, E Fitrianty, P Tresnasari, A Iskandar	Verdure: Health Science Journal 3 (2), 20-26	21	0
0	1	0		B Bintara, WG Mulawarman, A Azainil	Aksara: Jurnal Ilmu Pendidikan Nonformal 7 (3), 1045-1062	21	0
0	1	0		M Hirjan, TP Daru, S Darma	Jurnal Peternakan Lingkungan Tropis 3 (1), 1-7	21	0
0	0	0	5	A Septiarini, H Hamdani, T Hardianti, E Winarno, S Suyanto, E Irwansyah		21	0
0	0	1		I Purnamasari, M Saad	ECSoFiM (Economic and Social of Fisheries and Marine Journal) 9 (1), 101-114	21	0
0	0	0		MF Maahury, VL Allo	ICBS-2020 AIP Conf. Proc. 2360, 556-561	21	0
0	1	0		N Al Karima, S Suyitno, MN Hayati	JURNAL EKSPONENSIAL 12 (1), 7-16	21	0
0	1	0		M Marwati, L Taufik, D Qurniati	SPIN JURNAL KIMIA & PENDIDIKAN KIMIA 3 (1), 94-103	21	0
0	1	0		M Saleh, H Satifa, N Ainun	JKPM (Jurnal Kajian Pendidikan Matematika) 6 (2), 255-266	21	0
0	1	0		R Rayhan, R Samben, L Setiawati	Jurnal Ilmu Akuntansi Mulawarman (JIAM) 5 (2)	21	0
0	0	0		BASN Nugroho	Universitas Negeri Malang	21	0
0	0	1		R Rahmawati	Ekasakti Educational Journal 1 (1), 154-164	21	0
0	1	0		YS Wahyuni	Jurnal Kesehatan Yamas 5 (2), 121-127	21	0
0	1	0	4	HR Susmiyati, R Al Hidayah	Dinamisia: Jurnal Pengabdian Kepada Masyarakat 5 (4)	21	0
0	1	0		A Mikdariawan, W Astuti, E Marlina	Jurnal Atomik 6 (1), 13-15	21	0
0	0	0		B Yusuf		21	0
1	0	0		AR Ramadhannur, T Wirawan, N Hindryawati	PROSIDING SEMINAR KIMIA, 6-11	21	0
0	1	0		T Awalliyah, G Ghitarina, I Suryana	Jurnal Aquarine 6 (1 Mar), 47	21	0
1	0	0		HD Salusu, F Ariani, E Budiarmo, IW Kusuma, ET Arung	Joint Symposium on Tropical Studies (JSTS-19), 180-185	21	0
0	1	0	0	A Seftiya, K Kosala	Jurnal Sains dan Kesehatan 3 (5), 645-653	21	0
0	1	0	3	DL Setyowati, LD Fathimahhayati	JMM (Jurnal Masyarakat Mandiri) 5 (5), 2548-2555	21	0
0	1	0		W Bharata, PW Widyaningrum	Jurnal Manajemen (Edisi Elektronik) 12 (3), 412-428	21	0
0	1	0		R Rina, F Agus, U Hairah	Jurnal Rekayasa Teknologi Informasi (JURTI) 5 (1), 55-64	21	0
0	0	0		H Mayulu		21	0
0	1	0		T Hasriani, H Helmiati, R Rahmawati	Jurnal Riset Manajemen Indonesia 3 (1), 91-100	21	0
0	1	0		C Rares, Al Kesuma, MA Syakura	Jurnal Ilmu Akuntansi Mulawarman (JIAM) 5 (3)	21	0

Proc.	Nasi. (N)	Inter. (I)	Sinta	NAMA PENULIS	NAMA JURNAL	TAHUN	SITASI.
0	1	0	4	MB Firdaus, A Tejawati, E Budiman, MR Wahyudianto, MK Anam	Jurnal Saintekom 11 (2), 130-141	21	0
0	0	0		AP Magdhalena	UNS (Sebelas Maret University)	21	0
0	1	0	5	DD Agusthera, T Militina, SZ ZA	Primanomics: Jurnal Ekonomi & Bisnis 19 (1), 20-32	21	0
1	0	1		RY Paramawidhita, R Adawiyah, A Umaternate	Journal of Physics: Conference Series 1764 (1), 0121	21	0
0	0	1		HZ Arie, M Musawwir, R Rahmawati	Indonesian Journal of Business and Management 3 (2), 139-141	21	0
0	0	1		Nurlaili, P Lestari	RESEARCH ON CYBER PEDAGOGY IN THE COVID 19, 45-52	21	0
0	1	0		Y Pradana, R Robiansyah	Jurnal Ilmu Manajemen Mulawarman (JIMM) 6 (2)	21	0
0	0	0		FK RAHAYU, S AIDA		21	0
0	0	0		M Sultan	Kompasiana.com 29 (4)	21	0
0	1	0		R Wijaya, I Gani, M Muliati	Jurnal Ilmu Ekonomi Mulawarman (JIEM) 6 (2)	21	0
0	1	0	3	HR Hatta, MN Fahmi, AH Kridalaksana	Informatika Mulawarman: Jurnal Ilmiah Ilmu Komputer 16 (1), 57-62	21	0
0	1	0		MA Syam, K Sasmito, M Sardilla, MM Sidiq	JURNAL TEKNIK GEOLOGI: Jurnal Ilmu Pengetahuan dan Teknologi 3 (1)	21	0
0	1	0		F Adnan, C Anggita, M Busyairi	Jurnal Teknologi Lingkungan 4 (2), 12-17	21	0
0	0	1		S Zainurossalamia ZA, S Amalia, DC Darma, M Azis	ASEAN Journal on Science and Technology for Development 38 (1), 1-6	21	0
0	1	0		A Rozaq, EA Lathifah, RA Putra, WS Purnamasari, Y Suherman, Y Sunarti, ...	JURNAL SWARNABHUMI: Jurnal Geografi dan Pembelajaran Geografi 6 (1), 22-31	21	0
0	0	0		S Paramita		21	0
0	0	0		B Yusuf		21	0
0	1	0		N Rohmah, ADP Sujoso, II Masruroh, Q Andayani, IB Pakki, AD Laksono, ...	Medico-Legal Update 21 (1), 688-693	21	0
0	1	0	0	H Maulidianto, A Rokhmansyah, D Dahlan	Ilmu Budaya: Jurnal Bahasa, Sastra, Seni dan Budaya 5 (1), 28-38	21	0
0	1	0		A Agustini, AA Kristanto, YS Pratiwi	Psikoborneo: Jurnal Ilmiah Psikologi 9 (1), 71-88	21	0
0	1	0		KRR Elvandara, S Wahyuni, SZ ZA	Jurnal Ilmu Manajemen Mulawarman (JIMM) 6 (1)	21	0
0	1	0		M Ilyas	Jurnal Media Hukum 9 (1), 30-31	21	0
1	0	0		NSS Ambarwati, B Elya, Y Desmiaty, D Atmanto, I Ahmad	AIP Conference Proceedings 2331 (1), 040022, 21	21	0
0	0	0		Purwadi	Nomor Satu Kaltim	21	0
0	0	0		M Hamdi	PT. Rajagrafindo Persada	21	0
0	0	0		R RAHMAWATI	STIKes BTH Tasikmalaya	21	0
0	1	0	0	LA Sesa, FD Sitania, D Widada	Jurnal Optimalisasi 7 (1), 35-47	21	0
0	1	0		MDS Reva, MS Ramang, A Abdunnur	Jurnal Aquarine 6 (2 Okt), 57	21	0
0	1	0		R Sulisty, N Husien, E Erwin, AS Budi	ULIN: Jurnal Hutan Tropis 5 (1), 41-49	21	0
0	1	0		F Fitriadi	Jurnal Pendidikan Tambusai 5 (3), 6931-6937	21	0

Proc.	Nasi. (N)	Inter. (I)	Sinta	NAMA PENULIS	NAMA JURNAL	TAHUN	SITASI.
0	0	1		BH Saharjo, YE Nurjanah	Journal of Tropical Silviculture 12 (2), 78-85	21	0
0	1	0		R Rahmawati	FKIP. Manajemen Pendidikan. Pascasarjana UNJA	21	0
0	1	0		MA Syam, MD Balfas, H Umar, YT Wardana	JURNAL TEKNIK GEOLOGI: Jurnal Ilmu Pengetahuan dan Teknologi 2 (1)	21	0
0	0	1	0	DP Sari, E Sawitri, ZE Putri	Journal of Holistic Nursing Science 8 (1), 39-45	21	0
0	1	0		KA Sary, HA Karim, R Juwita, S Sulitianna	RESWARA: Jurnal Pengabdian Kepada Masyarakat 2 (2), 162-171	21	0
0	0	0		M Sultan	Republika.co.id 8 (5), gaya hidup	21	0
0	0	0		IF Azizah, D Susanto, I Istadiyantha		21	0
0	0	1		IBA Nugraha, WGP Semaradana, NMS Wijayanti, NMD Adnyani, ...	Muhammadiyah Journal of Geriatric 2 (1), 33-39	21	0
0	1	0	0	H Rohmah, SD Kuncara, IS Lubis	Ilmu Budaya: Jurnal Bahasa, Sastra, Seni dan Budaya 5 (1), 100-109	21	0
0	1	0		M Effendi, F Juita, V Elkana	Jurnal Pertanian Terpadu 9 (1), 66-80	21	0
1	0	0		H Halimathussadiyah, D Rahmawati, N Indriyanti	Proceeding of Mulawarman Pharmaceuticals Conferences 13, 85-91	21	0
0	0	0		E Budiman, M Wati, U Hairah, F Alameka, M Jamil		21	0
0	1	0		N Patriani, C Rantelangi, A Gafur	Jurnal Ilmu Akuntansi Mulawarman (JIAM) 6 (2)	21	0
0	1	0		H Nugroho, M Buchori	Verdure: Health Science Journal 3 (1), 34-44	21	0
0	0	0	0	S Sihsubekti, DD Fidhiani	AGROMIX 12 (1), 47-54	21	0
1	0	0		W Hartati, J Arifin, T Sudarmadji, S Syahrinudin, D Ruhiyat	Atlantis Press	21	0
0	1	0		M Mayasari, SS Riadi, D Lestari	Jurnal Ilmu Manajemen Mulawarman (JIMM) 6 (1)	21	0
0	1	0		R Juwita, S Purwanti, AN Rohmah	Jurnal Komunikasi Indonesia, 54-61	21	0
1	0	0		D Lesmana, E Supriyono, MZ Junior, K Nirmala, D Jusadi	IOP Conference Series: Earth and Environmental Science 744 (1), 012039	21	0
0	1	0		MH NURHIDAYAT, M Saleh, GN Achmad, MM SE	Jurnal Ilmu Manajemen Mulawarman (JIMM) 5 (4)	21	0
1	0	0		M Paulus, RA Swasono, R Diana	Joint Symposium on Tropical Studies (JSTS-19), 277-282	21	0
0	0	0		R Nugroho	Nature Publishing	21	0
0	1	0		M Michael, H Djajadikerta	Jurnal Akuntansi Kontemporer 13 (2), 96-108	21	0
0	1	0	4	M Sultan, ER Putra, H Farjam	Jurnal Sehat Mandiri 16 (1), 18-28	21	0
0	0	1		A Akrom, TJ Purnamasari, Z Nurfaiz, A Adnan, E Darmawan	International Journal of Public Health Science	21	0
0	1	0	0	MF Aransyah, MW Atmaja	Jurnal ABDINUS: Jurnal Pengabdian Nusantara 5 (1), 137-143	21	0
0	1	0	0	GP Tandiarrang, NK Fatmawati, D Danial	Jurnal Sains dan Kesehatan 3 (3), 424-429	21	0
0	0	0		R Soe’oed	Ilkogretim Online 20 (5)	21	0
1	0	0		H Harmonis	Atlantis Press	21	0
0	1	0		N Ngazizah, R Rahmawati, S Suprayitno, W Hastono	Jurnal Fundadikdas (Fundamental Pendidikan Dasar) 4 (2), 136-145	21	0

Proc.	Nasi. (N)	Inter. (I)	Sinta	NAMA PENULIS	NAMA JURNAL	TAHUN	SITASI.
0	0	0	0	DN Pratiwi, J Budiman, TI Syarifuddin		21	0
0	1	0		DC Darma, S Maria, TC Wijayanti	Aksiologi: Jurnal Pengabdian Kepada Masyarakat 5 (3), 401-410	21	0
0	0	1		A Rosalie, MA Putra, MR Bachtiar, DH Christian, I Joalsen	Journal of Indonesia Vascular Access 1 (1), 8-15	21	0
0	1	0	0	SD Kuncara, AD Astuti	Ilmu Budaya: Jurnal Bahasa, Sastra, Seni dan Budaya 5 (3), 404-420	21	0
0	1	0	0	N Asriani, WG Mulawarman, IS Hanum	Ilmu Budaya: Jurnal Bahasa, Sastra, Seni dan Budaya 5 (2), 273-288	21	0
0	1	0		RA Farahdilla, D Danial, I Muda, MK Nuryanto, S Hastati	Jurnal Kedokteran Mulawarman 8 (2), 44-48	21	0
0	1	0		AZ Rhesvianur, A Septiarini, M Wati	Jurnal Rekayasa Teknologi Informasi (JURTI) 5 (1), 23-30	21	0
0	0	1		R Handogo, H Huda, TR Biyanto, W Wu, VSK Adi	Iranian Journal of Chemistry and Chemical Engineering (IJCCE)	21	0
0	1	0		JH Napitupulu, N Ellyawati, RF Astuti	Jurnal Pendidikan Ekonomi (JUPE) 9 (3), 138-144	21	0
0	1	0	0	D Suryadi, VML Toruan, FA Sihotang, LRD Siagian	Jurnal Sains dan Kesehatan 3 (2), 233-241	21	0
1	0	1		A Faisol, Fitriyani, Sifriyani	Journal of Physics: Conference Series 1751 (1), 012028	21	0
0	1	0		M Saleh	Institut Teknologi Nasional Malang	21	0
0	1	0		A Anugrah, R Oktaviani, A Winarno	JURNAL TEKNOLOGI MINERAL FT UNMUL 9 (1)	21	0
0	1	0		H Ardyanti, R Goejantoro, FDT Amijaya	JURNAL EKSPONENSIAL 11 (2), 145-152, 21	21	0
0	1	0		OFK WAHYUDI, PENNY PUJOWATI	Jurnal Agroekoteknologi Tropika Lembab 2 (21), 92-96	21	0
0	1	0		S Christyadi, AMA Satriya, R Goejantoro	JURNAL EKSPONENSIAL 11 (2), 181-188	21	0
0	0	0		R Nugroho		21	0
0	1	0		ER Bela, M Hadjaat, R Yudaruddin	Jurnal Ilmu Manajemen Mulawarman (JIMM) 6 (2)	21	0
1	0	0		E Rositah, MA Sardjono, MI Aipassa, Suyadi, E Obeth	Joint Symposium on Tropical Studies (JSTS-19) 11, 4	21	0
0	0	0		DK Yennianty, Zainuddin Untu	Universitas Muhammadiyah Surabaya	21	0
0	1	0		R Khrihananto, MA Adriansyah	Psikoborneo: Jurnal Ilmiah Psikologi 9 (2), 323-336	21	0
0	1	0	0	RM Fadyla, R Bakhtiar, RRIS Murti	Jurnal Sains dan Kesehatan 3 (4), 404-410	21	0
0	0	0	3	A Rahman, MS Mire, IT Cahyadinata		21	0
1	0	0		MU Putra, MAS Rujehan, P Matius	Joint Symposium on Tropical Studies (JSTS-19), 231-236	21	0
0	0	1		S Satuman, DS Sari, E Rachmi, EH Tanggo, HB Notobroto, K Sudiana, ...	Open Access Macedonian Journal of Medical Sciences 9 (A), 343-351	21	0
0	0	0		R RAHMAWATI	Universitas Mataram	21	0
0	0	0		S Kotijah, S Suradiyanto, H Hartono	Pustaka Ilmu	21	0
1	0	0		TR Dhona, SVT Lumowa, ET Arung, Sukemi	Proceeding 4th ICTROPS 2020, 64-66	21	0
0	1	0		A Dewi, S Mintarti, M Musviyanti	Jurnal Ilmu Akuntansi Mulawarman (JIAM) 6 (2)	21	0
1	0	0		R Iskandar, R Dhandy	IOP Conference Series: Earth and Environmental Science 672 (1), 012034	21	0

Proc.	Nasi. (N)	Inter. (I)	Sinta	NAMA PENULIS	NAMA JURNAL	TAHUN	SITASI.
0	0	0		M Hirjan, T Purwokusumaning Daru, S Darma		21	0
0	0	1		W Prabowo	Journal of Maternal and Child Health 6 (3), 338-343	21	0
0	0	0		M Sultan, S Sunardi, I Abu		21	0
0	1	0		A Mutholib, Z Hanim, A Azainil	Jurnal Ilmu Manajemen dan Pendidikan (JIMPIAN) 1 (1), 1-8	21	0
0	1	0	5	TA Ningrum, DT Boleng	JISIP (Jurnal Ilmu Sosial dan Pendidikan) 5 (1)	21	0
0	0	0	0	A Wandira, A Rokhmansyah, IS Hanum	Kandai 17 (1), 30-44	21	0
0	1	0		A Hidayat, I Purnamasari, M Siringoringo	JURNAL EKSPONENSIAL 11 (1), 93-98	21	0
0	1	0		S Bulkis, A Heksarini, S Maria	Jurnal Ilmu Manajemen Mulawarman (JIMM) 5 (2)	21	0
0	0	0		AJU Rahmaniari, Siti Anisah	ABDIDAS 3 (https://doi.org/10.31004/abdidas.v2i3.32), 646-651.	21	0
0	0	0		A Yulianto, RS Witiastuti, S Ridloah, S Khotimah, H Hendrayati		21	0
0	0	1		SD Suparjo Suparjo, N Kurniadin, J Kasuma, P Priyagus, DC Darma, ...	International Journal of Energy Economics and Policy 11 (3), 395-402, 21	21	0
1	0	0		AO Saputra, D Daniel, E Marlina	PROSIDING SEMINAR KIMIA, 25-29	21	0
0	0	0		B Yusuf		21	0
0	1	0		EE Melisa, S Asmapane, IS Kurniawan	Jurnal Ilmu Akuntansi Mulawarman (JIAM) 5 (2)	21	0
1	0	1		AS Hadisuwito, FH Hassan	Journal of Physics: Conference Series 1807 (1), 012029	21	0
1	0	0		E Budiarmo, IY Wardhani, A Sulistyobudi	Joint Symposium on Tropical Studies (JSTS-19), 205-210	21	0
0	1	0		K Karmila, JA Judiarni, R Yudaruddin	Jurnal Ilmu Manajemen Mulawarman (JIMM) 6 (2)	21	0
0	1	0	0	W Tambunan, TA Pawitra, RY Siagian	Jurnal Sistem Teknik Industri 23 (2), 223-232	21	0
1	0	0		IW Kusuma, E Rosamah, H Kuspradini	Joint Symposium on Tropical Studies (JSTS-19), 201-204	21	0
0	1	0		SH Saleh, TT Hidayati, AA Asnawati	Jurnal Ilmu Manajemen Mulawarman (JIMM) 5 (4), 21	21	0
0	0	0		H Mayulu		21	0
0	0	0		R Rahmawati	STAI Auliaurasyidn Tembilahan	21	0
0	0	0		S Wibowo, A Wijaya	Technium Soc. Sci. J. 20, 510	21	0
0	1	0		ED Sulichantini, E Eliyani, APD Nazari, S Susylowati, A Saputra	Jurnal Ziraah UNISKA Banjarmasin 46 (1), 59-69	21	0
0	1	0	0	N Arissah, S Sitorus, R Gunawan	Jurnal Atomik 5 (2), 119-122	21	0
0	1	0		R Rohayani, RH Ismono, R Adawiyah	Jurnal Ilmu Agribisnis: Journal of Agribusiness Science 9 (1), 107-114	21	0
0	1	0		A Sanjaya, NA Putra, S Taedy	Jurnal Administrasi 8 (1), 165-178	21	0
1	0	0		M Minarti, R Ruga, E Marlina	PROSIDING SEMINAR KIMIA, 103-107	21	0
0	1	0		D Cahyono	Jurnal Education And Development 9 (3), 159 - 162	21	0
0	1	0		M Sultan	Kompasiana.com 18 (4), Humaniora	21	0

Proc.	Nasi. (N)	Inter. (I)	Sinta	NAMA PENULIS	NAMA JURNAL	TAHUN	SITASI.
0	0	0		H Indriastuti	Scholars Middle East Publishers	21	0
0	0	0		Y Yansen, D Susanto	CILPA 6 (2), 58-66	21	0
0	1	0		A Prafanto, E Budiman, PP Widagdo, GM Putra, R Wardhana	JTT (Jurnal Teknologi Terapan) 7 (1), 37-43	21	0
0	1	0		H Novyanda, I Yuningsih, Y Fitria	Jurnal Ilmu Akuntansi Mulawarman (JIAM) 5 (4)	21	0
0	0	1		DN Sari, S Susilo, E Limbong	Journal of English Language Teaching 1 (March), 1 - 11	21	0
0	1	0		SD ASNIDAR, DANRIAR PARANOAN	Jurnal Agroekoteknologi Tropika Lembab 4 (1), 35-41, 21	21	0
0	0	0		S Paramita		21	0
0	0	0		AH Rani Rofidah, Muhammad Junus	Literasi Pendidikan Fisika 1 (02), 97-104, 21	21	0
0	0	0		B Yusuf		21	0
0	0	0		AAB Linda Grace Loupatty		21	0
0	0	0		N Widya, B Irawan, S Rande		21	0
0	1	0		D Elbar, F Fitriadi, EUA Gaffar	Jurnal Ilmu Ekonomi Mulawarman (JIEM) 6 (2)	21	0
0	0	0		ST Paranoan Ria Rachel., Kustiawan Wawan, Marjenah, Hartati Wahyuni ...	RJOAS 109 (21), p. 101 - 104	21	0
0	1	0		M Mardiana, SS Riadi, P Purwadi	Jurnal Ilmu Manajemen Mulawarman (JIMM) 6 (1)	21	0
0	0	0		H Mayulu, T Purwokusumaning Daru		21	0
0	0	0		R Rahmawati	Universitas Muhammadiyah Yogyakarta	21	0
0	1	0		NP Simbolon, M Rasyid	Psikoborneo: Jurnal Ilmiah Psikologi 9 (2), 391-401	21	0
0	0	0		I Ismail, H Helminuddin, A Abdunnur		21	0
0	0	0		R Daniah, F Apriani		21	0
0	1	0		F Hidayat, J Juliani, Y Yuslinaini, S Sholihati, S Sutriani	Jurnal Agriovet 3 (2), 75-84	21	0
0	0	0		M Aidil Aulia Ramadhan, DL Setyowati		21	0
0	0	0		MK Pasapan, Norbaiti, U Dania, F Erika		21	0
0	0	0		R Rahmawati	UNIVERSITAS NEGERI MAKASSAR	21	0
0	0	0		B Sedionoto, S Wasessombat, N Jeenduang, C Punsawad, W Anamart, ...	J Trop Dis 9, 265	21	0
0	1	0		S Maimunah, C Saleh	Jurnal Atomik 5 (2), 99-106	21	0
0	0	0		A PATMAWATI, ME SURIAATMAJA, N WIDURI		21	0
0	0	0	0	Y Septi	IAIN Batusangkar	21	0
0	1	0		S Ismail, M Tajul, N Ngadiman, VP Limbong, G Ferina, H Rosma, K Nabila, ...	JUARA: Jurnal Wahana Abdimas Sejahtera 2 (2), 178-187	21	0
1	0	1		N Febrina, CB Purnamasari, DA Sulistiani	The 3rd International Conference Brawijaya Dentistry 17 (7), 5	21	0
0	0	0	4	S Syahidul, GN Achmad, S Hudayah		21	0

Proc.	Nasi. (N)	Inter. (I)	Sinta	NAMA PENULIS	NAMA JURNAL	TAHUN	SITASI.
1	0	0		AP Firdaus, M Priastomo, H Kuncoro	Proceeding of Mulawarman Pharmaceuticals Conferences 13, 31-40	21	0
0	1	0		NC Octaviani, Y Kuleh, S Wahyuni	Jurnal Ilmu Manajemen Mulawarman (JIMM) 5 (2)	21	0
0	0	1		M Nurhadi, R Kusumawardani, II Widiyowati, SY Lai	Journal of Chemical Technology and Metallurgy 56 (4), 769-774	21	0
0	0	0		D AL AFGANI, J JOHANSYAH, EVANAR PUTRI	I-CON MEDIA 4 (1), 15-28	21	0
0	1	0		A Aprianto, A Kusumawardhani, IA Lahaya	Jurnal Ilmu Akuntansi Mulawarman (JIAM) 6 (1)	21	0
0	1	0		A ANGGRAENI, NF Sulaeman, M Junus	ScienceEdu: Jurnal Pendidikan IPA 4 (2), 1-6	21	0
0	0	0		W Sunaryo	-	21	0
0	0	0	4	RA Isma, S Hidayah, H Indriastuti		21	0
0	1	0		D Handayanti, S Surya, R Setyowati	Ilmu Budaya: Jurnal Bahasa, Sastra, Seni dan Budaya 5 (3), 474-487	21	0
0	1	0		J Julan, A Paminto, N Maryam	Jurnal Ilmu Manajemen Mulawarman (JIMM) 6 (2)	21	0
0	1	0		R Mairinda, M Saleh, J Juliansyah	Jurnal Ilmu Ekonomi Mulawarman (JIEM) 6 (1)	21	0
0	1	0		B Prasetyo, Y Ulfah, DM Sari	Jurnal Ilmu Akuntansi Mulawarman (JIAM) 6 (2)	21	0
0	0	0		AP Rahayu	Penerbit Deepublish Yogyakarta	21	0
1	0	0		R Azmi, R Rahmawati	Semnas Ristek (Seminar Nasional Riset dan Inovasi Teknologi) 5 (1)	21	0
0	0	0	4	AA Yasin, GN Achmad		21	0
0	0	1		I Hermagustiana, AD Astuti, D Sucahyo	Script Journal: Journal of Linguistics and English Teaching 6 (1), 68-80	21	0
0	1	0		A Harydi, AS Effendi, E Kurniawan	Jurnal Ilmu Ekonomi Mulawarman (JIEM) 6 (1)	21	0
0	1	0		S Sutedjo, P Matius, R Diana, R Rohman	Jurnal Silva Tropika 5 (1), 328-338	21	0
0	0	0		R Nugroho		21	0
0	1	0		Suyadi, A Suryadi, Rosfiansyah, Sofian	Jurnal Agroekoteknologi Tropika Lembab (JATL) 3 (2), 127 - 136	21	0
0	0	0		M Michael	eDimensi Arsitektur Petra 9 (1), 873-880	21	0
0	1	0		MF Aransyah, A Sanjaya, N Naima, TPW Dari, MI Shalahudin, NF Nanda	JMM (Jurnal Masyarakat Mandiri) 5 (4), 1903-1910	21	0
0	0	0		A Rustandi, ML Anwar		21	0
0	0	0		Fistania, A Azainil, BA Abdul		21	0
0	1	0		Z Ilmi	Ushuluddin dan Humaniora	21	0
0	0	0		R Rahmawati		21	0
0	0	0		WP Iswari, N Rachmawaty, E Limbong		21	0
0	0	0		S Maria	Penerbit NEM	21	0
0	0	0	0	R Rumawi, C Bagenda, FA Jiwantara, AD Basri, R Rasdiana, Y Mulyana, ...	Widina Bhakti Persada Bandung	21	0
0	0	0		GM Putra, E Budiman, Y Malewa, D Cahyadi, M Taruk, U Hairah		21	0

Proc.	Nasi. (N)	Inter. (I)	Sinta	NAMA PENULIS	NAMA JURNAL	TAHUN	SITASI.
0	1	0		FM Abing, TSP Arifin, H Sutanto	Teknologi Sipil 4 (2), 8-19	21	0
0	1	0		R Agustianto, I Purnamasari, S Suyitno	JURNAL EKSPONENSIAL 11 (1), 39-46	21	0
0	0	0		RS Saptaningtyas, PK Utomo, T Handayani		21	0
0	1	0		RP Utami, S Suyitno, MN Hayati	JURNAL EKSPONENSIAL 11 (1), 9-19	21	0
1	0	1		Sifriyani, H Ilmi, Z Mar’ah	Journal of Physics: Conference Series 2123 (1), 012038	21	0
0	0	0		M SALEH	Universitas Islam Kalimantan MAB	21	0
1	0	0		KA Mufidah, F Mahmudah, L Rijai	Proceeding of Mulawarman Pharmaceuticals Conferences 13, 106-110	21	0
0	1	0	0	SF Anggraeny, B Soebhali, S Sulistiawati, PDS Nasution, E Sawitri	Jurnal Sains dan Kesehatan 3 (1), 58-62	21	0
0	0	0		R Rahmawati, SS Kasim, P Peribadi	Gemeinschaft 3 (1), 30-35	21	0
1	0	0		R Munir, HD Rahmayanti, N Amalia, FD Utami, S Viridi, M Abdullah	Materials Today: Proceedings 44, 3415-3419	21	0
0	1	0		A Isgjarahmah, R Goejantoro, YN Nasution	JURNAL EKSPONENSIAL 12 (1), 1-6	21	0
0	1	0		S Safri, A Busari, A Noor	Jurnal Ilmu Ekonomi Mulawarman (JIEM) 6 (2)	21	0
0	0	1		R Kartika, L Sulastris, P Simanjuntak	Rasayan Journal of Chemistry	21	0
1	0	0		I Kurniawan, B Yusuf, MS Arif	PROSIDING SEMINAR KIMIA, 85-89	21	0
0	0	0	3	TR Khaerani, MV Sarai		21	0
0	1	0	0	A Aryanti, L Febrina, N Annisa, R Rusli	Jurnal Sains dan Kesehatan 3 (3), 488-491	21	0
1	0	0		AD Prismayanti, D Mulyana, MA AlAmin, F Kurniawan, A Damar, ...	IOP Conference Series: Earth and Environmental Science 744 (1), 012057	21	0
0	1	0		LD Fathimahhayati, TA Pawitra, W Tambunan, M Hartono	Jurnal Ilmiah Pertanian 18 (1), 1-11	21	0
1	0	0		WN Safitri, V Maulidya, A Rahmadani, L Rijai	AIP Conference Proceedings 2360 (1), 050036	21	0
0	0	1		K Karina, LM Christoffel, R Novariani, I Rosadi, I Rosliana, S Rosidah, ...	Biomedical Research and Therapy 8 (10), 4614-4619, 21	21	0
0	0	0		H Mayulu		21	0
0	0	0		M Amir, R Rahmawati, MI Ridwan	TEKNIK HIDRO 14 (2), 73-85	21	0
0	0	0		M Rizki An Noor SH, S Kotijah	Pustaka Ilmu	21	0
0	0	0	0	NSTR Sopiaelena Sopiaelena, Abdul Sahid	Agriculture and Forestry 20 (1), 25-34	21	0
0	1	0		MR Ridha, El Goma	geoedusains: Jurnal Pendidikan Geografi 1 (2), 72-83	21	0
0	0	1		A Ibrahim, BP Rahayu, M Arifuddin, Y Nur, WC Prabowo, NSS Ambarwati, ...	Pharmacognosy Journal 13 (5)	21	0
0	1	0	3	MA Lesmana, IF Astuti, A Septiarini	Informatika Mulawarman: Jurnal Ilmiah Ilmu Komputer 16 (2), 71-79	21	0
0	0	0	4	R Rahmawati, SW Al Idrus, S Supriadi, L Sulman	Acta Chimica Asiana 4 (1), 104-107	21	0
0	0	1		S Maria, D Lestar, E Rochaida, DC Darm, HR Rahmawati	Cactus-The tourism journal for research, education, culture and soul 3 (1), 6-15	21	0
0	1	0	4	R Handayani, U Sain, M Nurhadi	Orbital: Jurnal Pendidikan Kimia 5 (1), 81-90	21	0

Proc.	Nasi. (N)	Inter. (I)	Sinta	NAMA PENULIS	NAMA JURNAL	TAHUN	SITASI.
0	1	0		S Aulia, R Robiansyah, S Syaharuddin	Jurnal Ilmu Manajemen Mulawarman (JIMM) 5 (2)	21	0
0	1	0		R Rachmadiani, FW Retnowatik	Jurnal Sosial Politika 2 (1), 51-64	21	0
0	1	0		Z Zainudin, R Kesumaningwati	ZIRAA'AH MAJALAH ILMIAH PERTANIAN 46 (2), 165-174	21	0
0	0	0		A Kaharuddin	Linguistica Antverpiensia 1	21	0
0	1	0		UR Inayah, S Suyitno, M Siringoringo	JURNAL EKSPONENSIAL 12 (1), 17-26	21	0
0	0	0		AF Ideris, T Hidayati, A Heksarini	Inovasi 8 (1), 1-9, 21	21	0
0	0	0	2	MR Putri, IP Anwar, Z Sihotang, LI Bernawis, A Setiawan, I Mandang, ...	Depik 10 (2)	21	0
0	0	0		E Utmiati, Z Ilmi, D Adhimursandi		21	0
0	1	0		FR Amalia, M Wati, N Puspitasari	Jurnal Rekayasa Teknologi Informasi (JURTI) 5 (1), 39-46	21	0
0	1	0		D Hariyanti, S Djohan, M Awaluddin	Jurnal Ilmu Ekonomi Mulawarman (JIEM) 6 (1)	21	0
0	1	0		AM Insani, T Hidayati, S Zainurossalamia	Jurnal Ilmu Manajemen Mulawarman (JIMM) 5 (4), 21	21	0
0	0	0		B Yusuf		21	0
0	0	0		GY Saputra, Z Untu, S Supriono, HJ Setyadi	MEDIA BINA ILMIAH 15 (9), 5215-5226	21	0
0	0	1		VD Kharisma, ANM Ansori, RT Probojati, DDR Turista, Y Antonius	Indian Journal of Forensic Medicine & Toxicology 15 (4), 2797-2803	21	0
0	0	1		RD Setiawan, F Fourqoniah, MF Aransyah	Journal of Business and Management Studies 3 (2), 90-97	21	0
1	0	1		E Budiman, MB Firdaus, U Hairah	Journal of Physics: Conference Series 1898 (1), 012013	21	0
0	1	0		ZL Kurniawati	Jurnal Ilmiah BioSmart (JIBS) 1 (1), 25-37	21	0
0	1	0		AYS Ilham, A Winarno, Sakdillah	JURNAL TEKNOLOGI MINERAL FT UNMUL 8 (2)	21	0
0	0	0		H Mayulu		21	0
0	0	0		W Wahyudi, A Triyadi, S Setiarno, A Junaedi, T Purnaningsih, H Herianto, ...		21	0
0	1	0		DM Suprapti, D Setyadi, A Wijaya	Syntax Literate; Jurnal Ilmiah Indonesia 6 (9), 4357-4372	21	0
0	0	0		I Ismail, H Helminuddin, A Abdunnur		21	0
0	0	1		A Emmawati, R Rizaini, A Rahmadi	Journal of Tropical AgriFood 2 (2), 79-89	21	0
0	1	0		KE Pratiwi, FN Abdi, E Budiman	Teknologi Sipil 4 (2), 20-29	21	0
0	0	0		T Purwokusumaning Daru, H Pagoray, S Suhardi		21	0
1	0	0		S Irhamnah, NEK Putri, H Kuncoro	Proceeding of Mulawarman Pharmaceuticals Conferences 13, 192-198	21	0
0	1	0	2	R Rahmawati, A Yaniansah	Jurnal Ilmu Pertanian Indonesia 26 (1), 98-104	21	0
0	1	0	0	R Rifayanti, ET Putri, YSC Putri, FA Yustia	Psikostudia: Jurnal Psikologi 10 (2), 175-183	21	0
0	1	0		SP Dita, R Qadar, L Komariyah	Jurnal Kajian Pendidikan IPA 1 (2), 76-83	21	0
0	1	0		N Sumarosa, J Jiuhardi, D Lestari	Jurnal Ilmu Ekonomi Mulawarman (JIEM) 6 (1)	21	0

Proc.	Nasi. (N)	Inter. (I)	Sinta	NAMA PENULIS	NAMA JURNAL	TAHUN	SITASI.
0	0	0		M Sultan	Republika.co.id 12 (5), gaya hidup	21	0
0	0	0		H Indriastuti	College of Economic AAS	21	0
0	1	0		D Susanto, A Prasajo, R Wati	Jurnal Pengajian Melayu/Journal of Malay Studies (JOMAS) 32 (1), 1-14	21	0
0	1	0	5	M Izza	JRAK (Jurnal Riset Akuntansi Dan Bisnis) 7 (1), 61-71	21	0
0	0	0		FES Rahayu, A Utomo, R Setyowati		21	0
0	1	0		ANN Rustam, R Samben, AI Kesuma	Jurnal Ilmu Akuntansi Mulawarman (JIAM) 5 (4)	21	0
0	0	0		S Paramita		21	0
0	1	0		DB Yulinanda, YI Vivian, A Setyoko	Jurnal Mebang: Kajian Budaya Musik dan Pendidikan Musik 1 (1), 1-13	21	0
0	1	0	0	R Rahmawati, A Akmal, A Awerman	Besaung: Jurnal Seni Desain dan Budaya 3 (3)	21	0
0	1	0		DA Winarni, YT Konde, RP Utomo	Jurnal Ilmu Akuntansi Mulawarman (JIAM) 5 (3)	21	0
0	0	1		S Aisah, B Saragih, Y Yuliani	Journal of Tropical AgriFood 2 (2), 72-78	21	0
1	0	1		D Yuniarti, D Rosadi, and Abdurakhman	Journal of Physics: Conference Series 1821	21	0
1	0	1		B Saragih, A Isa, H Syahrumsah	Advances in Biological Sciences Research 9 (Atlantis Press B.V.), 268-270	21	0
1	0	0		S Egra, T Mitsunaga, H Kuspradini	Joint Symposium on Tropical Studies (JSTS-19), 293-297	21	0
0	1	0		JAW Sucipta, RC Kurniawan	An-Nida: Jurnal Komunikasi Islam 13 (1), 37-49	21	0
0	0	0		H Mayulu, T Purwokusumaning Daru, S Suyadi, M Christiyanto		21	0
0	0	0		M Sultan	Republika.co.id 7 (5), bisnis	21	0
0	0	0		F Mariani, R Tammachote, IW Kusuma, W Chavasiri, HPS PRASONGSUK	Sains Malaysiana 50 (8), 2193-2205	21	0
0	0	0		A Abdunnur		21	0
0	1	0		SS FR, A Rafi'i, R Eryati	Jurnal Aquarine 5 (1)	21	0
0	0	0		J JULIANI	Universitas Mataram	21	0
0	0	0		DL Setyowati, MAA Ramadhan, AP Namira, MF Indira, A Febriani, ...		21	0
1	0	0		A Ramadhani, M Arifuddin, R Rusli	Proceeding of Mulawarman Pharmaceuticals Conferences 13, 21-24	21	0
0	1	0	3	MRJPS Situmorang, J Jamaluddin, R Rahmawati	Jurnal Keperawatan 13 (1), 183-190	21	0
0	0	0		MA Ma’ruf, R Rusliansyah, AA Rachman	AGREGAT 6 (1)	21	0
0	0	1		S Achmad, H Sjamsir	BEduManageRs Journal 2 (1), 15-21	21	0
0	0	0		M Sultan	Republika.co.id 4 (5), eduaksi	21	0
1	0	0		M Rohmah, Saefudin	AIP Conference Proceedings 2382 (1), 070001	21	0
0	1	0		M Ulfa, H Pranoto, S Susyowati	ZIRAA'AH MAJALAH ILMIAH PERTANIAN 46 (2), 232-240	21	0
0	0	0	3	W Warman, L Lorensius, R Rohana		21	0

Proc.	Nasi. (N)	Inter. (I)	Sinta	NAMA PENULIS	NAMA JURNAL	TAHUN	SITASI.
1	0	0		Y Anwar, I Setyasih, MVR Ningrum	IOP Conference Series: Earth and Environmental Science 683 (1), 012079	21	0
1	0	0		A Sopian	Atlantis Press	21	0
0	1	0		B Prasetyo, DT Boleng, M Tindangen	Jurnal Edukasi 8 (1), 20-22	21	0
0	0	1		A Alviana, N Nurhayati, R Rahmawati	Window of Midwifery Journal, 23-34	21	0
0	1	0		RP Sari	Jurnal Kesehatan Pasak Bumi Kalimantan 4 (1), 11-20	21	0
0	1	0		R Susanti, AC Pratiwi, G Athika	Jurnal Ilmiah Gizi dan Kesehatan (JIGK) 2 (02), 36-42	21	0
0	1	0		RRETZ Zukhriadi, L Komariyah, AT Sandy	geodusains: Jurnal Pendidikan Geografi 2 (1), 53-60	21	0
0	0	0		Y Sastyarina, ARR Firdaus, Z Nafisah, A Hardianto, M Yusuf, M Ramli, ...	Bioinformatics and Biology Insights 15, 11779322211002174	21	0
1	0	0		I Febrianti, E Erwin, SP Pasaribu	PROSIDING SEMINAR KIMIA, 90-93	21	0
0	1	0		FSSA Jannah, Z Haryanto, M Syam	Jurnal Literasi Pendidikan Fisika 2 (2), 99-107	21	0
0	0	1		R Ramadiani, D Widada, M Widiastuti, ML Jundillah, EWS Budianto	Institute of Advanced Engineering and Science (IAES)	21	0
0	1	0		SN Zannah, L Subagiyo, P Damayanti	Jurnal Literasi Pendidikan Fisika 2 (2), 183-192	21	0
0	1	0		DP Sari, PK Utomo	Jurnal Pengabdian kepada Masyarakat Radisi 1 (2), 77-83	21	0
0	1	0		H Hasanah, I Iskandar, A Kusumawardani	Jurnal Ilmu Akuntansi Mulawarman (JIAM) 5 (4)	21	0
0	1	0		R Gemelly, F Defung, H Anwar	Jurnal Ilmu Manajemen Mulawarman (JIMM) 5 (2)	21	0
0	0	1		H Hasapriadi, A Syukur, M Saleh	Journal of Applied Management and Business Research (JAMBiR) 1 (1), 7-14	21	0
0	0	0		HH Orin Gusta Andini, Haris Retno, Sholihin Bone		21	0
0	1	0		H Ardyanti, R Goejantoro, FDT Amijaya	JURNAL EKSPONENSIAL 11 (2), 145-152	21	0
0	1	0	2	S Syamsurizal, EA Syarif, R Rahmawati, SA Farma	JPBI (Jurnal Pendidikan Biologi Indonesia) 7 (1), 95-103	21	0
0	1	0	0	LA Budi, S Sili, C Asanti	Ilmu Budaya: Jurnal Bahasa, Sastra, Seni dan Budaya 5 (2), 432-448	21	0
0	1	0		NRR Al-Fatih, E Rochaida, H Indriastuti	Jurnal Ilmu Manajemen Mulawarman (JIMM) 5 (2)	21	0
0	1	0		RL Husna, Z Ilmi, A Sampeliling	Jurnal Ilmu Manajemen Mulawarman (JIMM) 5 (2)	21	0
1	0	0		BMG Sadsoeitoeboen, MI Aipassa, MSYB Sulistioadi	Joint Symposium on Tropical Studies (JSTS-19), 81-88	21	0
0	0	0		R Nugroho		21	0
0	1	0		Y Kurniawan, E Budiman, MB Firdaus, M Wati, A Prafanto	Jurnal Rekayasa Teknologi Informasi (JURTI) 4 (2), 154-161	21	0
0	1	0	0	MF Akbar, AR Magdaleni, H Nugroho, E Sawitri, A Ibrahim	Jurnal Sains dan Kesehatan 3 (5), 722-726	21	0
0	0	0		F Prasetya	Fakultas Farmasi, Universitas Mulawarman	21	0
0	0	1		M Dai, K Subagiada, AI Natalisanto	Progressive Physics Journal 2 (1), 1-7	21	0
0	1	0		ANA Aulia Rehna Ramadhani 1, Finnah Fourqoniah 2	ISOQUANT : Jurnal Ekonomi Manajemen dan Akuntansi 5 (1), 38-50	21	0
0	0	0		R Setiadi, Arsyawina, U Kalsum, NA Syukur, IM Ramdan	Global Pediatric Health 8, 2333794X211023711	21	0

Proc.	Nasi. (N)	Inter. (I)	Sinta	NAMA PENULIS	NAMA JURNAL	TAHUN	SITASI.
0	1	0		A Maulana, Z Ilmi, MA Kadafi	Jurnal Ilmu Manajemen Mulawarman (JIMM) 6 (1)	21	0
0	0	1	3	SA Lubis, N Neliwati, R Rahmawati	JALIE; Journal of Applied Linguistics and Islamic Education 5 (2), 212-223	21	0
0	1	0		R Rosiana, I Iskandar, YL br Ginting	Jurnal Ilmu Akuntansi Mulawarman (JIAM) 5 (3)	21	0
1	0	0		E Satria, F Anugreni, R Rusnanda, ES Barus, A Yuna, M Arifa	IOP Conference Series: Earth and Environmental Science 644 (1), 012065	21	0
0	1	0		W Astuti, VZ Kamila, M Wati	Jurnal Rekayasa Teknologi Informasi (JURTI) 5 (1)	21	0
0	1	0	0	MI Cahyandiar, S Khotimah, K Duma	Jurnal Sains dan Kesehatan 3 (3), 395-403	21	0
0	0	0		WG Mulawarman		21	0
0	1	0		L Permana, K Rahmatullah, H Hasmawati, A Wiranto	Jurnal Promosi Kesehatan Indonesia 16 (2), 64-71	21	0
0	0	1		F Utaminingrum, AWSB Johan, IK Somawirata, A Septiarini	Journal of King Saud University-Computer and Information Sciences	21	0
0	0	0	0	DW Laily, I Purnamasari	AGROMIX 12 (2), 79-84	21	0
0	0	0		S Bone	Amanna Gappa, 15-25	21	0
0	1	0		F Wati, S Suyitno, MN Hayati	JURNAL EKSPONENSIAL 12 (1), 27-36	21	0
0	0	0	5	M Salampe, M Marwati, R Aksa	Media Farmasi 17 (1), 5-9	21	0
0	0	1		N Rezki, S Salam, M Saleh	SOCIETIES: Journal of Social Sciences and Humanities 1 (2)	21	0
0	1	0		N Affan, L Setiawati	Jurnal Ilmu Akuntansi Mulawarman (JIAM) 5 (3)	21	0
0	0	1		ACDD Puspitasari, R Rahmawati	Community Engagement and Emergence Journal (CEEJ) 2 (2), 292-297	21	0
0	1	0		D Setyadi, R Yudarrudin	Jurnal Ilmu Manajemen Mulawarman (JIMM) 5 (2)	21	0
0	1	0		YY Bolly, Y Wahyuni, GO Apelabi, MAY Nirmalasari	Jumat Pertanian: Jurnal Pengabdian Masyarakat 2 (2), 87-91	21	0
0	0	0		HR Susmiyati		21	0
0	0	1		S Paramita, S Ismail, EB Moerad, E Marlina	Asian Journal of Chemistry, 789-792	21	0
0	0	0		B Yusuf		21	0
1	0	0		GP Pradhana, T Wirawan, IYL Sari	PROSIDING SEMINAR KIMIA, 58-66	21	0
0	1	0		MR Aridha, SA Samson, G Ghitarina	Jurnal Aquarane 5 (1)	21	0
0	0	0		DDN Rahmah, AP Putri		21	0
0	1	0		A Fitriani, D Sunggingwati, N Nasrullah	Ilmu Budaya: Jurnal Bahasa, Sastra, Seni dan Budaya 5 (2), 289-302	21	0
0	0	0		DL Setyowati, LD Fathimahhayati		21	0
0	0	1		AA Hetami, W Bharata	Indonesian Journal of Instructional Technology 2 (02), 1-7	21	0
0	1	0	3	F Agus, OI Gifari, ZA Kamil	Informatika Mulawarman: Jurnal Ilmiah Ilmu Komputer 16 (1), 42-48	21	0
0	0	0		H Mayulu		21	0
1	0	0		R Rahmawati, SW Al-Idrus, BFD Sofia	Prosiding SainsTeKes 2, 127-133	21	0

Proc.	Nasi. (N)	Inter. (I)	Sinta	NAMA PENULIS	NAMA JURNAL	TAHUN	SITASI.
0	0	0	0	WIR Sari	LPPM Universitas 17 Agustus 1945 Samarinda	21	0
0	1	0		TH Sudana, DR Deviyanti, AA Lahjie	Jurnal Ilmu Akuntansi Mulawarman (JIAM) 6 (1)	21	0
0	1	0		N Irawan, KST Zin, S Suasungern, J Samarkjarn, R Rahmawati	JEMA: Jurnal Ilmiah Bidang Akuntansi dan Manajemen 18 (1), 80-105	21	0
0	0	0		Nurlaili, B Natalinda, M Nurhadi	Evaluating online Learning Challenges and Strategies, 61-66	21	0
0	0	0		Robiansyah		21	0
0	0	1		MN Partha, N Ellyawati, KA Safitri	Journal of Economics Education and Entrepreneurship 2 (1), 30-43	21	0
0	0	0		M Sultan	https://news.detik.com/kolom/ 5 (4)	21	0
0	0	0		M Arifin	Universitas Negeri Malang	21	0
0	1	0		MA Syam, K Sasmito, NN Adlina	JURNAL TEKNIK GEOLOGI: Jurnal Ilmu Pengetahuan dan Teknologi 1 (1)	21	0
0	0	1		S Maria, D Lestari, A Heksarini	Hong Kong Journal of Social Sciences	21	0
0	1	0		VP Apriyani, I Irhamnah, S Amalia	PARAVISUAL: Jurnal Desain Komunikasi Visual dan Multimedia 1 (1), 25-32	21	0
0	1	0	3	MVR Ningrum, T Anggraini, M Syam, YW Saputra, Y Anwar	GEOGRAPHY: Jurnal Kajian, Penelitian dan Pengembangan Pendidikan 9 (1), 25-31	21	0
0	0	0		S Paramita		21	0
0	1	0		DA Prahesti, E Kurniawan	Jurnal Ilmu Ekonomi Mulawarman (JIEM) 6 (2)	21	0
0	0	0		B Yusuf		21	0
0	1	0		S Wulandari, S Maria, Y Syaharuddin	Jurnal Ilmu Manajemen Mulawarman (JIMM) 6 (1)	21	0
0	1	0	0	A Juan, M Mursalim, D Dahlan	Ilmu Budaya: Jurnal Bahasa, Sastra, Seni dan Budaya 5 (1), 83-99	21	0
0	0	1	0	DP Adi, L Junaedi, Frismanda, AB Gumelar, AA Kristanto	EMITTER International Journal of Engineering Technology 9 (1), 60-74	21	0
0	1	0		A Wiranata, S Suharno, SZ ZA	Jurnal Ilmu Manajemen Mulawarman (JIMM) 6 (2)	21	0
0	1	0	3	L Apriati, WG Mulawarman, M Ilyas	Diglosia: Jurnal Kajian Bahasa, Sastra, dan Pengajarannya 4 (1), 13-22	21	0
0	0	1		AM Islamudin Ahmad, Erwi Putri Setyaningsih, Ayun Erwina Arifanti, Fadlina ...	Journal of Applied Pharmaceutical Sciences 11 (7), 072-079	21	0
0	1	0		IN Utama, SS Riadi, P Purwadi	Jurnal Ilmu Manajemen Mulawarman (JIMM) 5 (4)	21	0
0	0	0		M Hamdi		21	0
0	0	0		R Rahmawati	UIN Sunan Gunung Djati Bandung	21	0
0	1	0		D Faisal, LD Fathimahhayati, FD Sitania	Jurnal Tekno 18 (1), 92-109	21	0
0	0	0		A Abdunnur, Y Kiyoshi, K Kunino		21	0
0	1	0		YS Prastya, W Nugroho, A Winarno	JURNAL TEKNOLOGI MINERAL FT UNMUL 9 (1)	21	0
0	1	0		AM Yasmin, F Fitriadi, J Roy	Jurnal Ilmu Ekonomi Mulawarman (JIEM) 6 (1)	21	0
0	1	0		BH Saharjo	Jurnal Silviculture Tropika 12 (1), 1-8	21	0
0	1	0	4	R Rahmawati	EDUKATIF: JURNAL ILMU PENDIDIKAN 3 (5), 2170-2179	21	0

Proc.	Nasi. (N)	Inter. (I)	Sinta	NAMA PENULIS	NAMA JURNAL	TAHUN	SITASI.
0	0	1		L Komariyah, WG Mulawarman, Y Hudiyono, A Thaba	Journal of Legal, Ethical and Regulatory Issues 24, 1-16	21	0
0	1	0		KA Sary, A Karim, B Irawan, N Hananah	Jurnal Ekonomi dan Manajemen 15 (1), 65-80	21	0
0	1	0	3	MR Pratiwi, KM Boer, T Dyatmika, A Yusrina	Mediator: Jurnal Komunikasi 14 (1), 1-15	21	0
0	0	0		M Sultan	geotimes.id 9 (5), opini	21	0
0	1	0		N Nurkumalasari, J Susilo	Jurnal Ilmu Ekonomi Mulawarman (JIEM) 6 (1)	21	0
0	1	0		D Susanto, A Prasojo, R Wati	Jurnal Pengajian Melayu/Journal of Malay Studies (JOMAS) 32 (1), 1-14, 21	21	0
0	0	0		M Daud, R Irwansyah, F Ferawati, DR Sari, N Yuniar, JP Purwaningrum, ...	Widina Bhakti Persada Bandung	21	0
0	1	0	0	S Soffa, SD Kuncara, IS Lubis	Ilmu Budaya: Jurnal Bahasa, Sastra, Seni dan Budaya 5 (2), 303-317	21	0
1	0	0		H Sarwanda, N Fitriani, N Indriyanti	Proceeding of Mulawarman Pharmaceuticals Conferences 13, 80-84	21	0
1	0	1		U Hairah, E Budiman	Journal of Physics: Conference Series 1844 (1), 0121	21	0
0	1	0		WYD Wijaya, C Rantelangi, MA Syakura	Jurnal Ilmu Akuntansi Mulawarman (JIAM) 6 (2)	21	0
0	1	0		E Fibranti, Z Ilmi, W Warsilan	RELASI: JURNAL EKONOMI 17 (2), 308-324	21	0
0	1	0		S Megawati, R Rahmawati, N Fhatonah	Jurnal Farmagazine 8 (1), 39-45	21	0
0	1	0		W Hartati, A Suhardiman, T Sudarmadji, EA Sulistiyo	ULIN: Jurnal Hutan Tropis	21	0
0	1	0		NKAG Putri, S Hudayah, D Lestari	Jurnal Ilmu Manajemen Mulawarman (JIMM) 6 (2)	21	0
0	0	0		E Bertuah	Dasar-dasar Analisis Laporan Keuangan, 37-50	21	0
0	0	1	0	U Hairah, E Budiman	JOURNAL OF INFORMATICS AND TELECOMMUNICATION ENGINEERING 5 (1), 1-10	21	0
0	0	0		TPUL Tobing, S Purwanti, K Dristiana		21	0
0	0	0		M EFFENDI, D LESMANA, EKOY YULIANTO, F JUITA, S NURFILAH		21	0
0	1	0		S Salehudin, T Hidayati, G Noorlitaria	Jurnal Ilmu Manajemen Mulawarman (JIMM) 5 (2), 21	21	0
0	1	0		AW Islamiati, SS Riadi, S Mari	Jurnal Ilmu Manajemen Mulawarman (JIMM) 5 (4)	21	0
1	0	0		FJ Risky, P Matius, Sutedjo, R Diana	Joint Symposium on Tropical Studies (JSTS-19) 1 (1), 147-150	21	0
0	0	0		KK Sam, NS Lau, AC Shu-Chien, ZA Muchlisin, RA Nugroho	Front. Ecol. Evol. 9: 662501. doi: 10.3389/fevo	21	0
0	0	1		H Mayulu, F Rahayu, M Christiyanto, MI Haris, TP Daru, SN Rahmatullah	European Journal of Molecular & Clinical Medicine 7 (8), 3703-3711	21	0
0	0	0		M Michael	Universitas Katolik Musi Charitas	21	0
0	1	0		M Sultan	Keluwih: Jurnal Kesehatan dan Kedokteran (June) 2 (2), 82-90	21	0
0	1	0	0	AA Anshar, I Tricahyadinata	Jurnal Ilmu Manajemen Mulawarman (JIMM) 6 (1)	21	0
0	1	0		I Novitaningtyas, B Rahardjo, A Achsa	Jurnal Perilaku dan Strategi Bisnis 9 (1), 1-15	21	0
0	1	0		Y Anwar, I Setyasih, A Risaldi	GEOGRAPHY: Jurnal Kajian, Penelitian dan Pengembangan Pendidikan 9 (2), 82-90	21	0

Proc.	Nasi. (N)	Inter. (I)	Sinta	NAMA PENULIS	NAMA JURNAL	TAHUN	SITASI.
0	0	0		W Rositah E.1,3*, Sardjono M.A.1, Aipassa M.I.1, Suyadi2, Hernandi M.F.4 ...		21	0
0	1	0		HS Nugraha	Jurnal de jure 13 (2)	21	0
0	0	0		R Rahmawati, S Subriah, D Saadong	Media Implementasi Riset Kesehatan 2 (1)	21	0
0	1	0	3	L Dyastari, B Budiman, TI Syarifuddin	DIA: Jurnal Administrasi Publik 19 (1), 139-152	21	0
0	0	1		S Maria	American Journal of Humanities and Social Sciences Research (AJHSSR)	21	0
0	0	1		MR Bachtiar, I Joalsen, IN Sari, MA Putra	Journal of Indonesia Vascular Access 1 (1), 4-7	21	0
0	1	0		K Karyati, SR Cahyaningprastiwi, S Sarminah	Agrifor: Jurnal Ilmu Pertanian dan Kehutanan 20 (2), 189-190	21	0
0	0	0		SI Widyatmike Gede Mulawarman	COMMUNITY SERVICE IN THE MIDST OF THE COVID-19 1 (1), 18 - 25	21	0
0	0	0		EE Hadi Pranoto, Penny Pujowati, Donny Donantho, Eliyani Eliyani		21	0
1	0	1		M Wati, WH Rahmah, N Novirasari, E Budiman	Journal of Physics: Conference Series 1844 (1), 012028	21	0
0	1	0		H Huda	Institut Teknologi Sepuluh Nopember	21	0
0	1	0		JF Agustian	BERNAS: Jurnal Pengabdian Kepada Masyarakat 2 (1), 358-362	21	0
0	0	1	1	B Yusuf, SJ Astati, M Ardana, H Herman, A Ibrahim, L Rijai, F Nainu, ...	Indonesian Journal of Chemistry 21 (4), 797-805	21	0
0	0	1		F Defung, WD Purnomo, A Kusumawardani	Academy of Entrepreneurship Journal 27 (5), 1-12	21	0
0	1	0		R Damayanti, M Saleh, U Usman	Panrita: Jurnal Bahasa dan Sastra Daerah serta Pembelajarannya 1 (2), 57-64	21	0
0	0	1		K Kenniadi, P Paryadi, H Ismawan	Borneo Physical Education Journal 2 (1), 21-30	21	0
0	0	0		C Arles, S Sifriyani, FDT Amijaya	STATISTIKA 21 (1), 5-10	21	0
0	0	0		R Rahmawati	Politeknik Palcomtech	21	0
0	1	0	0	I Islamiyah, URW Sardjan	Jurnal Keperawatan Silampari 4 (2), 663-670	21	0
0	1	0		V Novalia, R Goejantoro, S Sifriyani	JURNAL EKSPONENSIAL 11 (2), 159-166	21	0
0	1	0		N Listyoputeri, J Kuleh, A Sampeliling	Jurnal Ilmu Manajemen Mulawarman (JIMM) 6 (1)	21	0
1	0	0		R Nugroho	IOP Publishing	21	0
0	1	0		H Hasnidar, M Hadjaat, D Adhimursandi	Jurnal Ilmu Manajemen Mulawarman (JIMM) 6 (2)	21	0
0	1	0		CA Akhmad, S Suyadi	Fikroh: Jurnal Pemikiran Dan Pendidikan Islam 14 (1), 28-42	21	0
0	0	1		S Wulandari, F Aryati, AM Ramadhan, A Rahmadani	Jambura Journal of Chemistry 3 (2), 91-98	21	0
0	1	0	0	A Ramadhani, L Aprida, M Harlin, M Fadhlurohman, MA Adriansyah	Psikostudia: Jurnal Psikologi 10 (1), 21-30	21	0
0	1	0		NA Alfitri, R Bakhtiar, NF Ngo	Jurnal Kedokteran Mulawarman 8 (1), 19-31	21	0
0	1	0		M Kasi, MS Mire, S Amalia	Jurnal Ilmu Ekonomi Mulawarman (JIEM) 6 (2)	21	0
0	1	0	0	M Marjenah	Agrifor: Jurnal Ilmu Pertanian dan Kehutanan	21	0

Proc.	Nasi. (N)	Inter. (I)	Sinta	NAMA PENULIS	NAMA JURNAL	TAHUN	SITASI.
0	1	0	0	PL Kharisma, A Muhyi, E Rachmi	Jurnal Sains dan Kesehatan 3 (3), 376-382	21	0
0	1	0		R Rahmawati, I Nurhidayah	Jurnal Ilmu Keperawatan 9 (1), 100-110	21	0
0	0	0		A Yusuf, JRU Acob, RD Tristiana, IF Nafisa, VS Putri, S Kotijah, ...		21	0
1	0	0		S Sukemi	PROSIDING SEMINAR KIMIA, 38-40	21	0
0	1	0		N Suanti, DR Deviyanti, M Musviyanti	Jurnal Ilmu Akuntansi Mulawarman (JIAM) 6 (2)	21	0
1	0	0		R Iskandar	IOP Conference Series: Earth and Environmental Science 672 (1), 012031	21	0
0	0	0	0	M Muliadi, Y Ruslim, R Kristiningrum	Universitas Tujuh Belas Agustus	21	0
0	1	0		S Darma	Jurusan Agroekoteknologi Faperta Unmul	21	0
0	0	1		E HERAWATI, R RAMADHAN, F ARIYANI, M MARJENAH, IW KUSUMA, ...	Biodiversitas Journal of Biological Diversity 22 (11)	21	0
0	1	0	5	JA Riandis, AR Setyawati, AS Sanjaya	Jurnal Chemurgy 5 (1), 8-14	21	0
0	0	0		USM Sri Wahyuni Hasibuan, Hasbi Ash Shiddieqy, Al Haq Kamal, Rusny Istiqomah ...	Media Sains Indonesia 1, 282	21	0
1	0	0		D Cahyadi, AY Pristiyanto	AIP Conference Proceedings 2374 (1), 060004	21	0
0	1	0		S Hadiani, Z Hasid, A Noor	Jurnal Ilmu Ekonomi Mulawarman (JIEM) 6 (1)	21	0
0	0	0	0	R Rahmawati, R Wujarso		21	0
0	1	0		FJ Nikmah, H Lubis	Psikoborneo: Jurnal Ilmiah Psikologi 9 (2), 417-429	21	0
0	1	0		J Roy, Z Hasid, D Lestari, DC Darma, E Kurniawan	Jurnal Pendidikan Ekonomi Dan Bisnis (JPEB) 9 (2), 146-162	21	0
1	0	0		NR Isyahro, NT Widodo, E Marlina	PROSIDING SEMINAR KIMIA, 121-125	21	0
0	0	0		B Yusuf		21	0
0	1	0		YL Kiam, M Awaluddin	Jurnal Ilmu Ekonomi Mulawarman (JIEM) 6 (1)	21	0
0	1	0		J Roy, S Swandari	Jurnal Nasional Pengabdian Masyarakat 2 (2), 91-100	21	0
1	0	0		E Gunawan, YY Salosa, JT Paladan, Y Rahayu, E Budiarmo, E Rosamah, ...	Joint Symposium on Tropical Studies (JSTS-19), 111-116	21	0
0	1	0		AS Faishal, I Yuningsih, RP Utomo	Jurnal Ilmu Akuntansi Mulawarman (JIAM) 6 (2)	21	0
0	0	1		TD Riyanti, W Tambunan, Y Sukmono	JIME (Journal of Industrial and Manufacture Engineering) 5 (1)	21	0
1	0	0		AB Kartiko, AS Putri, E Rosamah, H Kuspradini	Joint Symposium on Tropical Studies (JSTS-19), 9-13	21	0
0	1	0		EST Utami, S Hidayah, A Asnawati	Jurnal Ilmu Manajemen Mulawarman (JIMM) 5 (2)	21	0
0	0	0		G Saptiani, SB Prayitno, S Anggarawati	Veterinary World 14 (8), 2282	21	0
0	0	0		H Mayulu		21	0
0	0	0		R Rahmawati	Universitas Islam Kalimantan MAB	21	0
0	0	1	0	N Listiyono, A Wijaya, I Tricahyadinata	Technium Social Sciences Journal 20, 465-485	21	0

Proc.	Nasi. (N)	Inter. (I)	Sinta	NAMA PENULIS	NAMA JURNAL	TAHUN	SITASI.
0	1	0		YP Astuti, T Militina, F Defung	Jurnal Ilmu Ekonomi Mulawarman (JIEM) 6 (1)	21	0
0	0	0		R Adawiyah	IPB University	21	0
0	0	0		R Rahmawati		21	0
1	0	0		Y Yusniar, N Hindryawati, R Ruga	PROSIDING SEMINAR KIMIA, 187-192	21	0
0	1	0		D Cahyono, MR Buhari, J Jupri	Jurnal Pengabdian Masyarakat Indonesia 1 (5), 195-202	21	0
0	0	0		M Sultan	Kompasiana.com 19 (4), Lingkungan	21	0
0	0	0	4	M Mukhlis, H Indriastuti		21	0
0	0	0		A Amprin, A Abdunnur, M Mashurim		21	0
0	1	0		N Afni, S Mintarti, Y Fitria	Jurnal Ilmu Akuntansi Mulawarman (JIAM) 5 (4)	21	0
0	0	1		N Kamaluddin, A Susantiaji, S Amalia	Review of Applied Accounting Research (RAAR) 1 (2), 63-72	21	0
0	0	0	0	B Bahar, T Purwokusumaning Daru, H Pranoto, S Darma, DI Suria		21	0
0	0	0		S Paramita		21	0
0	0	0		AH Rani Rofidah, Muhammad Junus	Literasi Pendidikan Fisika 1 (02), 97-104	21	0
0	0	0		B Yusuf		21	0
0	0	0		Rilla Nadhirah, Irfansyah Baharuddin Pakki, Mitha Amaliyah Suyono		21	0
0	1	0		H Tarigan, A Murtadlo, D Dahlan	Ilmu Budaya: Jurnal Bahasa, Sastra, Seni dan Budaya 5 (3), 474-480	21	0
0	1	0		M Lestari, NF Aras, N Fauziah, AW Irawan, MJ Mahyuddin	Ristekdik: Jurnal Bimbingan dan Konseling 6 (2), 202-212	21	0
0	0	0		AH Marjenah, Paulus Matius	AGRIFOR 20 (NO. 1 (21)), p. 139-152	21	0
0	1	0	0	DF Arinie, T Hidayati, I Tricahyadinata	Jurnal Ilmu Manajemen Mulawarman (JIMM) 6 (2), 21	21	0
0	0	1		M Christyanto, H Mayulu	Journal of Tropical AgriFood 3 (1), 1-14	21	0
0	0	0		MD AHMARUDDIN, R Rahmawati	Sriwijaya University	21	0
0	0	0		A Amprin, A Abdunnur, M Mashurim		21	0
1	0	1		R Daniah, F Apriani	Proceedings of Airlangga Conference on International Relations (ACIR) 2018	21	0
0	1	0		S Sahyan, CD Ayu, J Juliani, SY Sari	Al-Ulum: Jurnal Pendidikan Islam 1 (3)	21	0
0	0	0		A Ramadhan, KT Dame, TS Yosya, F Erika		21	0
0	0	0		R Rahmawati		21	0
0	0	1		W Sedionoto, B., Wesisombat, S., Punsawad C., Anamnart	Annals of Tropical Medicine & Public Health 24 (1), 1-10	21	0
0	1	0		W Pratama, C Saleh, W Astuti	Jurnal Atomik 5 (2), 114-118	21	0
0	0	0		R MUFADHILAH, R MARIATI, N WIDURI		21	0
0	1	0		Y Septi, S Munir, M Haviz	al-fikrah: Jurnal Manajemen Pendidikan 9 (1), 83-95	21	0

Proc.	Nasi. (N)	Inter. (I)	Sinta	NAMA PENULIS	NAMA JURNAL	TAHUN	SITASI.
0	1	0		L Purnamasari, A Hakim, NF Sulaeman	Jurnal Literasi Pendidikan Fisika 2 (1), 9-22	21	0
0	0	0		IHL Pradani, IN Anitasari, D Susanto		21	0
1	0	1		AP Rahayu, CBP Sulistiawati, E Sawitri, I Fikriah	International Conference on Medical Education (ICME 21), 231-234	21	0
0	1	0		J Jumriah, S Hidayah	Jurnal Ilmu Manajemen Mulawarman (JIMM) 5 (3)	21	0
0	1	0		R Adrianto, NB Laura, D Pratama	ABDIMAS MULAWARMAN: Jurnal Pengabdian Kepada Masyarakat, 1-6	21	0
0	1	0		S Syachrani, A Paminto, M Aziz	Jurnal Ilmu Manajemen Mulawarman (JIMM) 5 (3)	21	0
0	0	1		PDA Putra, NF Sulaeman, S Wahyuni	The Asia-Pacific Education Researcher, 1-9	21	0
0	0	0		S Darma, S Ramayana, B Supriyanto	-	21	0
0	0	1		W Sunaryo	3 Biotech 11 (7), 1-16	21	0
0	1	0		J Juraidah, S Hidayah, R Rahmawati	Jurnal Ilmu Manajemen Mulawarman (JIMM) 6 (1)	21	0
0	1	0		R Rudiansyah, S Surya, F Fatimah	Ilmu Budaya: Jurnal Bahasa, Sastra, Seni dan Budaya 5 (2), 334-348	21	0
0	0	0	3	R Hadimurzani, A Paminto, I Irwansyah		21	0
0	1	0		J Pakri, A Hamsa, M Saleh	INDONESIA: Jurnal Pembelajaran Bahasa dan Sastra Indonesia 1 (3), 115-124	21	0
0	1	0		R Nugraha, S Masyithoh, DM Sari	Jurnal Ilmu Akuntansi Mulawarman (JIAM) 5 (3)	21	0
0	1	0		N Nimah, AP Rahayu, A Abiyoga	Jurnal Keperawatan Wiyata 2 (1), 71-80	21	0
1	0	0		M Manin, R Rahmawati	Semnas Ristek (Seminar Nasional Riset dan Inovasi Teknologi) 5 (1)	21	0
0	1	0	0	S Sumarni, T Hidayati, GN Achmad	JURNAL MANAJEMEN 13 (1), 132-141, 21	21	0
0	0	0		N Imang, M Nanang, R Rujehan		21	0
0	1	0		H Latifah, P Matius, R Diana	Jurnal hutan Tropika 15 (2), 112-120, 21	21	0
0	0	0		R Nugroho		21	0
0	0	0		H Mayulu, F Rahayu, M Christiyanto, MI Haris, T Purwokusumaning Daru, ...		21	0
0	0	0		M Michael	Universitas Pelita Harapan	21	0
0	0	0		M Sultan		21	0
1	0	0		E Darmawan, A Akrom, EF Lerebulan, A Adnan	IOP Conference Series: Earth and Environmental Science 810 (1), 012039	21	0
0	1	0	3	T Wediawati, F Althalets, LC Sulistio, P Hendiani, R Musdalifah, V Verdina, ...	JMM (Jurnal Masyarakat Mandiri) 5 (4), 1713-1723	21	0
0	1	0	0	S Apriyanti, E Sawitri, NK Fatmawati	Jurnal Sains dan Kesehatan 3 (5), 673-678	21	0
0	0	0		R Ramadiani, A Azainil, DM Khairina, ML Jundillah	School of Post Graduate, Universitas Pendidikan Indonesia	21	0
0	1	0	0	NR Umma, M Nadir, R Haribowo	Jurnal Ilmu Manajemen Mulawarman (JIMM) 6 (1)	21	0
0	0	0		R Rahmawati		21	0
0	1	0		A Aprilia, S Masyithoh, SAM Mu'arif	Edudikara: Jurnal Pendidikan dan Pembelajaran 6 (3)	21	0

Proc.	Nasi. (N)	Inter. (I)	Sinta	NAMA PENULIS	NAMA JURNAL	TAHUN	SITASI.
0	0	0		S Maria		21	0
0	1	0		RT Agustini, M Sulistyowati	Jurnal Kesehatan Masyarakat Mulawarman (JKMM) 3 (1), 29-38	21	0
0	1	0	0	HA Ala, WG Mulawarman, P Purwanti	Ilmu Budaya: Jurnal Bahasa, Sastra, Seni dan Budaya 4 (4), 642-650	21	0
0	1	0		M Mutmainna, M Mursalim, NA Sari	Ilmu Budaya: Jurnal Bahasa, Sastra, Seni dan Budaya 5 (2), 262-272	21	0
0	0	0		N Tandirogang, EH Hardi, Y Yasir		21	0
0	1	0		M Musmirani, I Purnamasari, S Suyitno	JURNAL EKSPONENSIAL 11 (1), 47-56	21	0
0	0	1		B Budiman, A Alaydrus, J Jumansyah, TI Syarifuddin, A Wahyuni	MALLOMO: Journal of Community Service 1 (2), 56-63	21	0
0	1	0		R Fauzia, D Yuniarti, MN Hayati	JURNAL EKSPONENSIAL 11 (1), 71-82	21	0
0	0	0		FR Sihotang, S Sifriyani, S Prangga	MEDIA BINA ILMIAH 16 (3), 6515-6526	21	0
0	0	1		M Saleh, A Edwar, M Maratusyolihat	Alim Journal of Islamic Education 3 (1), 75-86	21	0
1	0	0		K Krismayani, F Prasetya, F Mahmudah	Proceeding of Mulawarman Pharmaceuticals Conferences 13, 111-115	21	0
0	1	0		M Aghniy, H Bone	Jurnal Ilmu Akuntansi Mulawarman (JIAM) 6 (1)	21	0
0	0	1		SW Al Idrus, R Rahmawati, S Hadisaputra, H Qudratuddarsi	Journal of Science and Science Education 2 (1), 17-21	21	0
0	1	0		S Ariessela, R Goejantoro, I Purnamasari	JURNAL EKSPONENSIAL 12 (1), 73-82	21	0
0	1	0		D Telaumbanua, A Busari, S Amalia	Jurnal Ilmu Ekonomi Mulawarman (JIEM) 6 (1)	21	0
0	1	0		NP Utami, W Astuti, R Kartika	Jurnal Atomik 5 (2), 73-75	21	0
1	0	0		S Yanti, MS Arif, B Yusuf	PROSIDING SEMINAR KIMIA, 142-146	21	0
0	1	0		TR Khaerani, R Anggraeny, MGA Ramadhan	MODERAT: Jurnal Ilmiah Ilmu Pemerintahan 7 (3), 547-564	21	0
0	0	0		R Rachim, S Riadi, A Paminto, F Defung, R Suharto, M Setini	Accounting 7 (6), 1445-1454	21	0
0	1	0		E Rumahorbo, W Wahyuda, A Profita	MATRIK: Jurnal Manajemen dan Teknik Industri Produksi 22 (1), 1-14	21	0
0	1	0	0	R Anggraeni, L Sofia, MA Adriansyah	Psikoborneo: Jurnal Ilmiah Psikologi 9 (3), 482-494	21	0
0	0	0		SD Nurriszki, LD Fathimahhayati, S Gunawan	Dinamika Rekayasa 17 (2)	21	0
0	0	0		D Rusmawaty, I Hermagustiana		21	0
0	0	0		T Purwokusumaning Daru, H Mayulu		21	0
0	1	0		SM Zuhara, R Rahmawati, AW Handoyo	SISTEMA: Jurnal Pendidikan 2 (2), 9-14	21	0
0	0	1		SK Lilik Marifatul Azizah, Imam Zainuri	Indonesian journal of community health nursing (IJCHN) 6, 12-17	21	0
0	0	1		ET Arung, R Ramadhan, B Khairunnisa, Y Amen, M Matsumoto, M Nagata, ...	Saudi Journal of Biological Sciences	21	0
0	0	0		MN Amelia RY, Sri Murlianti		21	0
0	0	1		PG Maya, H Widyaswari Mahayasih, IA Herman	Journal of Advanced Pharmaceutical Technology & Research 12 (3), 261	21	0
0	0	0		HR Hatta, MH Suroso, IF Astuti, DM Khairina, S Maharani	earth 18, 19	21	0

Proc.	Nasi. (N)	Inter. (I)	Sinta	NAMA PENULIS	NAMA JURNAL	TAHUN	SITASI.
0	1	0		RB Firmanda, W Warsilan, N Nurjanana	Jurnal Ilmu Ekonomi Mulawarman (JIEM) 6 (2)	21	0
0	1	0	0	H Herman, M Nurhadi, R Gunawan	Jurnal Zarah 9 (1), 1-7	21	0
0	0	0		W PRABOWO	Universitas Gadjah Mada	21	0
0	1	0		N Rosir, A Kustiawan	Jurnal Ilmu Ekonomi Mulawarman (JIEM) 6 (1)	21	0
0	1	0		M Anggraini, R Iskandar, S Pattisahusiwa	Jurnal Ilmu Akuntansi Mulawarman (JIAM) 6 (2)	21	0
1	0	0		DS Dirgayanti, S Koesnarpadi, N Hindryawati	IOP Conference Series: Earth and Environmental Science 623 (1), 012070	21	0
0	1	0	3	AM Saputro, MB Arifin, A Hefni	Diglosia: Jurnal Kajian Bahasa, Sastra, dan Pengajarannya 4 (2), 235-246	21	0
0	1	0		VD Lestari, S Suyitno, M Siringoringo	JURNAL EKSPONENSIAL 12 (1), 37-46	21	0
1	0	1		MR Putri, T Sari, IP Anwar, I Mandang, A Setiawan, WM Tatipatta	Journal of Physics: Conference Series 1763 (1), 012043	21	0
0	1	0	3	H Rosalin, D Adhimursandi	Inovbiz: Jurnal Inovasi Bisnis 9 (1), 41-47	21	0
0	0	1		P Priyagus	International Journal of Energy Economics and Policy 11 (6), 365-372	21	0
0	0	0		T Hidayati	PT. Muara Karya, 21	21	0
0	0	0		B Yusuf		21	0
0	1	0		S Asmapane, AA Lahjie, M Ikbal, ZN Risqi, HF Ersal	RELASI: JURNAL EKONOMI 17 (2), 353-372	21	0
0	1	0		QA Lathifah, DDR Turista, E Puspitasari	Jurnal Analisis Kesehatan 10 (1), 29-34	21	0
0	1	0	2	F Fourqoniah, MF Aransyah	Jurnal Perspektif Pembiayaan dan Pembangunan Daerah 9 (2), 161-170	21	0
1	0	1		N Puspitasari, E Budiman, YN Sulaiman, MB Firdaus	Journal of Physics: Conference Series 1807 (1), 012005	21	0
0	0	1		GW SETYOWATI, N ANNISA, MI BARLIANA	International Journal of Applied Pharmaceutics, 53-58	21	0
0	1	0		D Apriyadi, H Idriastuti, A Asnawati	Jurnal Ilmu Manajemen Mulawarman (JIMM) 5 (3)	21	0
TOTAL							
181	845	267	294				409
Proceeding	Nasional	Internasional				Nasional Terakreditasi	Citations

Sumber data: SINTA.KEMDIKBUD.GO.ID Diakses tanggal 06 Jan 2022

Data Pendukung Publikasi Terindeks Scopus Tahun 2021

Q	TITLE	CREATOR	PUBLICATION NAME	DATE	PUB TYPE
1		Nuryadin A.	Materials Chemistry and Physics	01/07/2021	Journal
0	Altimetry for the future: Building on 25 years of progress	Abdalla S.	Advances in Space Research	15/07/2021	Journal
1	Photocatalytic remediation of organic waste over Keggin-based polyoxometalate materials: A review	Lai S.Y.	Chemosphere	01/01/2021	Journal
3	Current state and promising opportunities on pharmaceutical approaches in the treatment of polymicrobial diseases	Sartini S.	Pathogens	01/02/2021	Journal
2	Is it true that lombok deserves to be a halal tourist destination in the world? A perception of domestic tourists	Rahmawati R.	Geojournal of Tourism and Geosites	01/01/2021	Journal
3	Class conversation strategies in junior high schools: Study of conversation analysis	Hudiyono Y.	Cypriot Journal of Educational Sciences	30/04/2021	Journal
1	Applications of electrochemical biosensor of aptamers-based (APTASENSOR) for the detection of leukemia biomarker	Nur Y.	Sensing and Bio-Sensing Research	01/06/2021	Journal
3	Women and leadership style in school management: Study of gender perspective	Mulawarman W.G.	Cypriot Journal of Educational Sciences	30/04/2021	Journal
3	The effect of principal's managerial competence and teacher discipline on teacher productivity	Azainil A.	Cypriot Journal of Educational Sciences	30/04/2021	Journal
1	Application of Amorphous Zirconium (hydr)oxide/MgFe Layered Double Hydroxides Composite in Fixed-bed Column for Phosphate Removal from Water	Nuryadin A.	Global Journal of Environmental Science and Management	01/09/2021	Journal
3	Raw material of Besemah traditional house construction in Indonesia	Febryano I.G.	Folia Forestalia Polonica, Series A	01/03/2021	Journal
1	Cellulose triacetate/LUDOX-SiO ₂ nanocomposite for synthesis of pervaporation desalination membranes	Prihatiningtyas I.	Journal of Applied Polymer Science	15/03/2021	Journal
2	Visible-Light Driven Ni-Incorporated CdS Photocatalytic Activities for Azo-Bond Cleavages with Hydrogenation Reaction	Abdullah H.	ChemistrySelect	05/03/2021	Journal
4	Evaluating the Safety of Intravenous Delivery of Autologous Activated Platelet-rich Plasma	Karina K.	Journal of Health Sciences	01/01/2021	Journal
4	Sensitivity analysis of data normalization techniques in social assistance program decision making for online learning	Budiman E.	Advances in Science, Technology and Engineering Systems	01/01/2021	Journal
1	Optimization of betaine-sorbitol natural deep eutectic solvent-based ultrasound-assisted extraction and pancreatic lipase inhibitory activity of chlorogenic acid and caffeine content from robusta green coffee beans	Ahmad I.	Heliyon	01/08/2021	Journal
4	Neonatal death incidence in healthcare facility in indonesia: Does antenatal care matter?	Masruroh	Indian Journal of Forensic Medicine and Toxicology	01/01/2021	Journal
1		Suparjo S.	International Journal of Energy Economics and Policy	01/01/2021	Journal

Q	TITLE	CREATOR	PUBLICATION NAME	DATE	PUB TYPE
1	Establishing the governmental policy to promote engagement within the inclusive education system in Indonesia	Warman	Journal of Social Studies Education Research	01/01/2021	Journal
2	Resource dependence and the causes of local economic growth: An empirical investigation*	Hilmawan R.	Australian Journal of Agricultural and Resource Economics	01/01/2021	Journal
2	Total synthesis of cyclohexadepsipeptides exumolides A and B	Rahmadani A.	Tetrahedron	12/03/2021	Journal
3	Analysis of the intensity of communication and coordination of government officials on twitter social media during the Covid-19 handling in Indonesia	Machmud M.	Academic Journal of Interdisciplinary Studies	10/05/2021	Journal
4	The Influence of User Generation Differences on Individual Performance in Using Information Technology	Widagdo P.P.	Journal of Physics: Conference Series	18/02/2021	Conference Proceedin
4	Determining the Noetherian Property of Generalized Power Series Modules by Using X-Sub-Exact Sequence	Faisol A.	Journal of Physics: Conference Series	27/01/2021	Conference Proceedin
4	Real time epidemic modeling using Richards model: Application for the Covid-19 outbreak in East Kalimantan, Indonesia	Huda M.N.	Journal of Physics: Conference Series	27/01/2021	Conference Proceedin
1	Ultra-high flux alkali-treated cellulose triacetate/cellulose nanocrystal nanocomposite membrane for pervaporation desalination	Prihatiningtyas I.	Chemical Engineering Science	15/02/2021	Journal
3	The allometric relationships for estimating above-ground biomass and carbon stock in an abandoned traditional garden in east kalimantan, indonesia	Karyati	Biodiversitas	01/02/2021	Journal
3	Potential analysis of location, socio-culture and biodiversity as ecotourism attraction in valentine bay on Buano island, west Seram, Maluku, Indonesia	Siahaya M.E.	Biodiversitas	01/01/2021	Journal
3	Evaluation of reading materials for students in schools	Rokhmansyah A.	Cypriot Journal of Educational Sciences	01/07/2021	Journal
1	Machine vision for the maturity classification of oil palm fresh fruit bunches based on color and texture features	Septiarini A.	Scientia Horticulturae	25/08/2021	Journal
4	Comparison of double exponential smoothing and triple exponential smoothing methods in predicting income of local water company	Khairina D.M.	Journal of Physics: Conference Series	14/07/2021	Conference Proceedin
1	Towards paddy rice smart farming: A review on big data, machine learning, and rice production tasks	Alfred R.	IEEE Access	01/01/2021	Journal
4	Technological pedagogical and content knowledge (TPACK) of prospective physics teachers in distance learning: Self-perception and video observation	Efwinda S.	Journal of Physics: Conference Series	31/03/2021	Conference Proceedin
0	Stock price of pandemic COVID-19 in stock market performance	Azis M.	Universal Journal of Accounting and Finance	01/01/2021	Journal
3	Admission test analysis of pre-service math-science teacher based on its related factors	Qadar R.	Cypriot Journal of Educational Sciences	01/07/2021	Journal
2	The use of shared reading books in Indonesian early childhood	Satriana M.	Education 3-13	01/01/2021	Journal
4	Implementation of Artificial Intelligence by the General Elections Commission in Creating a Credible Voter List	Akbar P.	IOP Conference Series: Earth and Environmental Science	09/04/2021	Conference Proceedin

Q	TITLE	CREATOR	PUBLICATION NAME	DATE	PUB TYPE
3	In vitro evaluation of the vasodilatory activity of ethanol extracts of <i>Eleutherine bulbosa</i> bulbs and leaves	Fikriah I.	Journal of Applied Pharmaceutical Science	01/05/2021	Journal
4	Multi-ethnic communities adaptation to flooding in the north samarinda sub-district, samarinda city, east kalimantan province, indonesia	Anwar Y.	IOP Conference Series: Earth and Environmental Science	17/03/2021	Conference Proceedin
3		Susilo H.	AACL Bioflux	01/01/2021	Journal
3	Sustainable peatland conservation with socio-cultural approach	Zulkarnain	International Journal of Entrepreneurship	01/06/2021	Journal
1	Modeling and Molecular Dynamic Simulation of F(ab') ₂ Fragment of Nimotuzumab for Lung Cancer Diagnostics	Sastyarina Y.	Bioinformatics and Biology Insights	01/01/2021	Journal
0	Mobile Network Experience in Forest Research and Conservation Areas	Budiman E.	3rd 2021 East Indonesia Conference on Computer and Information Technology, EIconCIT 2021	09/04/2021	Conference Proceedin
0	4G LTE Experience: Reference Signal Received Power, Noise Ratio and Quality	Putra G.M.	3rd 2021 East Indonesia Conference on Computer and Information Technology, EIconCIT 2021	09/04/2021	Conference Proceedin
0	Network Traffic WLAN Monitoring based SNMP using MRTG with Erlang Theory	Taruk M.	3rd 2021 East Indonesia Conference on Computer and Information Technology, EIconCIT 2021	09/04/2021	Conference Proceedin
2	Novel amides derivative with antimicrobial activity of Piper betle var. <i>nigra</i> leaves from Indonesia	Prasetya F.	Molecules	01/01/2021	Journal
3	Overcoming obstacles in implementing 2013 curriculum policy	Warman	Cypriot Journal of Educational Sciences	01/07/2021	Journal
4	Distribution of DO (Dissolved Oxygen) and BOD (Biological Oxygen Demand) in the Waters of Karimunjawa National Park using Two-Dimensional Model Approach	Rizki N.	IOP Conference Series: Earth and Environmental Science	12/05/2021	Conference Proceedin
2	Correlation of genetic polymorphism in UGT1A1, SLCO1B1, NAT2, and CYP2E1 with hepatotoxicity	Setyowati G.W.	International Journal of Applied Pharmaceutics	01/01/2021	Journal
1	A logit model for bivariate binary responses	Purhadi P.	Symmetry	01/02/2021	Journal
4	Optimization of stingray (<i>Trygon sephen</i>) smoking to extend shelf life and consumer preferences using response surface methodology	Suprpto H.	IOP Conference Series: Earth and Environmental Science	04/05/2021	Conference Proceedin
3	Incorporation of pectin during biosynthesis of bacterial cellulose by <i>Gluconacetobacter xylinus</i> InaCC B404: Possibility for producing green food packaging	Agustin S.	Biodiversitas	01/05/2021	Journal
2	The effect of recycled hdpe plastic additions on concrete performance	Tamrin	Recycling	01/03/2021	Journal
0	Technology Acceptance Model in One Stop Service Systems during the Covid-19 Pandemic	Hairah U.	3rd 2021 East Indonesia Conference on Computer and Information Technology, EIconCIT 2021	09/04/2021	Conference Proceedin
3	The effect of acute and chronic infection-induced by avraprotein of salmonella typhimurium on radical oxygen species, phosphatase and	Satuman S.	Open Access Macedonian Journal of Medical Sciences	01/01/2021	Journal

Q	TITLE	CREATOR	PUBLICATION NAME	DATE	PUB TYPE
	tensin homolog, and cellular homolog expression during the development of colon cancer				
1		Safrudiannur	International Journal of Science and Mathematics Education	01/02/2021	Journal
4	Control of bacterial leaf blight disease in several varieties of rice plants (<i>Oryza sativa</i> L.) by using bacteria of <i>Paenibacillus polymyxa</i> Mace	Sopialena	IOP Conference Series: Earth and Environmental Science	12/07/2021	Conference Proceedin
3	Nematode diversity indices application to determine the soil health status of lembo agroecosystem in west kutai, east kalimantan province, indonesia	Suyadi	Biodiversitas	01/07/2021	Journal
1	Measurement of sustainable development with electrification of households in Indonesia	Permana M.	International Journal of Energy Economics and Policy	01/01/2021	Journal
3	Financial services authority on profitability with external factors as moderating variables at regional development banks in Indonesia	Rachim R.	Accounting	01/01/2021	Journal
4	Prediction of Meteorological Parameter Time Series Data for the Forest Fire Early Warning System	Hadisuwito A.S.	Journal of Physics: Conference Series	20/04/2021	Conference Proceedin
1	Evaluation of multiple time carbon capture and storage network with capital-carbon trade-off	Mualim A.	Journal of Cleaner Production	01/04/2021	Journal
4	Biosynthesis of silver nanoparticles from aqueous extract of <i>Myrmecodia pendans</i> bulb	Nugroho R.A.	AIP Conference Proceedings	02/04/2021	Conference Proceedin
3	REMOVAL OF Cu (II) IONS FROM AQUEOUS SOLUTION USING CALCIUM-ALUMINIUM/CARBON-DERIVED FISH BONES	Nurhadi M.	Journal of Chemical Technology and Metallurgy	01/01/2021	Journal
4	Utilization of waste from refined lemongrass for producing mosquito repellent	Rusnanda R.	IOP Conference Series: Earth and Environmental Science	03/02/2021	Conference Proceedin
4	Android based information system for eco-site destination	Fardiansyah	IOP Conference Series: Earth and Environmental Science	03/02/2021	Conference Proceedin
4	Irrigation control system design for paddy field by means of internet of things	Khairuman	IOP Conference Series: Earth and Environmental Science	03/02/2021	Conference Proceedin
4	Development of e-journal system in South Aceh Polytechnic using web based application	Asmaidi	IOP Conference Series: Earth and Environmental Science	03/02/2021	Conference Proceedin
4	Making briquette as fuel from rice husk waste and glutinous rice flour	Ramadhini M.	IOP Conference Series: Earth and Environmental Science	03/02/2021	Conference Proceedin
2	Preparation of conductive film cellulose/reduced graphene oxides	Kusumattaqiin F.	Rasayan Journal of Chemistry	01/01/2021	Journal
1	Cytotoxicity effect of honey, bee pollen, and propolis from seven stingless bees in some cancer cell lines	Arung E.T.	Saudi Journal of Biological Sciences	01/01/2021	Journal
4	Potential of <i>Paenibacillus polymyxa</i> bacteria and <i>Trichoderma</i> sp. as biological pesticides to control maize leaf blight (<i>Zea mays</i> L)	Sopialena	IOP Conference Series: Earth and Environmental Science	12/07/2021	Conference Proceedin

Q	TITLE	CREATOR	PUBLICATION NAME	DATE	PUB TYPE
4	Phosphorus desorption and recovery from aqueous solution using amorphous zirconium hydroxide/MgFe layered double hydroxides composite	Nuryadin A.	IOP Conference Series: Earth and Environmental Science	03/12/2021	Conference Proceedin
3	Antioxidant activity of secondary metabolite compounds from lichen teloschistes flavicans	Maulidiyah M.	Biointerface Research in Applied Chemistry	01/01/2021	Journal
4	CD4 (Cluster Differentiation-4) as an immune response to the portal of entry mechanism of VNN (Viral Nervous Necrosis) infection in grouper	Yanuhar U.	IOP Conference Series: Earth and Environmental Science	03/06/2021	Conference Proceedin
3	Temperature and humidity control system for broiler chicken coops	Ramadiani	Indonesian Journal of Electrical Engineering and Computer Science	01/06/2021	Journal
4	Analysis of sea level changes in Balikpapan Bay as basic data for strategic planning the new capital city of Republic of Indonesia	Putri M.R.	Journal of Physics: Conference Series	02/02/2021	Conference Proceedin
4	The Removal of Methylene Blue and Congo Red Dyes from Aqueous Solution by Using Sulfonated Carbon Derived Fishbone	Nurhadi M.	Journal of Physics: Conference Series	23/03/2021	Conference Proceedin
3		Nurhadi M.	Bulletin of Chemical Reaction Engineering & Catalysis	01/03/2021	Journal
4	Evaluation of growth and biomass production of sorghum on cadmium contaminated paddy field	Hasanah N.A.U.	IOP Conference Series: Earth and Environmental Science	08/01/2021	Conference Proceedin
4	Identification of helminth parasites diversity on laying chicken in jember district (East Java-Indonesia)	Kusuma S.B.	IOP Conference Series: Earth and Environmental Science	07/04/2021	Conference Proceedin
4	Analysis up-stream agribusiness and counselling beef cattle development in Jember	Wahyono N.D.	IOP Conference Series: Earth and Environmental Science	07/04/2021	Conference Proceedin
4	Modified Atmosphere Packaging and Heat Treatment for Maintaining the Quality of Fresh-cut Pineapple (Ananas comosus)	Prabasari I.	IOP Conference Series: Earth and Environmental Science	14/05/2021	Conference Proceedin
4	Non-destructive Measurement Methods of Sugarcane Canopy using Drone Technology	Elfatma O.	IOP Conference Series: Earth and Environmental Science	14/05/2021	Conference Proceedin
0	A fuzzy mamdani approach on community business loan feasibility assessment	Astuti I.F.	3rd 2021 East Indonesia Conference on Computer and Information Technology, EIconCIT 2021	09/04/2021	Conference Proceedin
4	Synthesis and characterization of Fe ₃ O ₄ -Activated carbon and it's application to adsorb methylene blue	Dirgayanti D.S.	IOP Conference Series: Earth and Environmental Science	08/01/2021	Conference Proceedin
1	Warming from tropical deforestation reduces worker productivity in rural communities	Masuda Y.J.	Nature Communications	01/12/2021	Journal
3	Food consumption patterns of male and female undergraduate students in indonesia during new normal implementation of pandemic covid-19 era	Kristiandi K.	Open Access Macedonian Journal of Medical Sciences	01/01/2021	Journal
4	Quantitation and optimization of β -carotene and α -tocopherol in emulsion prototype with reversed-phase chromatography	Rohmah M.	Food Research	01/01/2021	Journal

Q	TITLE	CREATOR	PUBLICATION NAME	DATE	PUB TYPE
4	Work readiness during covid-19 among taxibike online drivers in samarinda, indonesia	Setyowati D.L.	International Journal of Public Health Science	01/09/2021	Journal
4	Morphometric Analysis and Proximate Nutrition several Commercial Fish Species from Mesangat wetland, Muara Ancalong, Kutai Timur, East Kalimantan, Indonesia	Nugroho R.A.	Journal of Physics: Conference Series	28/05/2021	Conference Proceedin
4	The Impact of Financial Distress on Cash Holdings in Indonesia: Does Business Group Affiliation Matter?	Hadjaat M.	Journal of Asian Finance, Economics and Business	01/01/2021	Journal
3	Ownership composition and intellectual capital disclosure: Indonesia as a case study	Ulfah Y.	Investment Management and Financial Innovations	15/04/2021	Journal
4	Microservice API Implementation for E-Government Service Interoperability	Puspitasari N.	Journal of Physics: Conference Series	20/04/2021	Conference Proceedin
4	Augmented Reality Peripheral Performance: Light Intensity, Distance, Occlusion and Marker Testing	Budiman E.	Journal of Physics: Conference Series	23/06/2021	Conference Proceedin
0	Spurring economic growth in terms of happiness, human development, competitiveness, and global innovation: The asean case	ZA S.Z.	ASEAN Journal on Science and Technology for Development	01/01/2021	Journal
4	FTIR (Fourier Transform Infra Red) profile of banana corm flour, nutritional value and sensory properties of resulting brownies	Saragih B.	Journal of Physics: Conference Series	13/05/2021	Conference Proceedin
4	Phytochemical and Antioxidant Analysis of Fermented Dayak Wild Yam (<i>Dioscorea hispida</i> Dennst), Purple Yam (<i>Dioscorea alata</i>) and Air Potato (<i>Dioscorea bulbifera</i> L.) Tuber Flour	Rudito	IOP Conference Series: Earth and Environmental Science	09/08/2021	Conference Proceedin
1		Wisnuwardani R.W.	International Journal of Food Sciences and Nutrition	01/01/2021	Journal
3	Nutrition education 4.0 to prevent overweight and obesity through social media	Mahmudiono T.	Open Access Macedonian Journal of Medical Sciences	10/01/2021	Journal
2		Kartika R.	Rasayan Journal of Chemistry	01/01/2021	Journal
4	A short overview of Curcuma aeruginosa with curative potentials against COVID-19	Paramita S.	Asian Journal of Chemistry	01/04/2021	Journal
4	Identification Pests and Diseases of the Borneo Black Sweet in Tropical Rainforest	Widians J.A.	Journal of Physics: Conference Series	22/03/2021	Conference Proceedin
1	Herbivore-induced and constitutive volatiles are controlled by different oxylipin-dependent mechanisms in rice	Mujiono K.	Plant Cell and Environment	01/08/2021	Journal
2		Inoue M.	Journal of Sustainable Forestry	01/01/2021	Journal
1	Impacts of baseflow and flooding on microplastic pollution in an effluent-dependent arid land river in the USA	Eppehimer D.E.	Environmental Science and Pollution Research	01/01/2021	Journal
1	Performance of a handheld chlorophyll-a fluorometer: Potential use for rapid algae monitoring	Hamdhani H.	Water (Switzerland)	02/05/2021	Journal
2	Exploring Students' Critical Thinking Skills Using the Engineering Design Process in a Physics Classroom	Putra P.D.A.	Asia-Pacific Education Researcher	01/01/2021	Journal
4	Determinants of technical in-efficiencies in swamp rice farming - Ciamis district, Indonesia	Isyanto A.Y.	E3S Web of Conferences	05/01/2021	Conference Proceedin

Q	TITLE	CREATOR	PUBLICATION NAME	DATE	PUB TYPE
4	Verification of the test method for determination of boron in NPK blending fertilizer using inductively coupled plasma-optical emission spectrometry (ICP-OES)	Panggabean A.S.	AIP Conference Proceedings	28/09/2021	Conference Proceedin
3	Implementation of national examination based on Computer Based Test at Vocational School 1 North Sangatta	Dwiyono Y.	Cypriot Journal of Educational Sciences	01/02/2021	Journal
3	Estimation of above ground biomass and carbon stocks of tectona grandis and gmelina arborea stands in gorontalo province, indonesia	Ruslim Y.	Biodiversitas	01/01/2021	Journal
0	A backpropagation neural network algorithm in agricultural product prices prediction	Haviluddin	3rd 2021 East Indonesia Conference on Computer and Information Technology, EIconCIT 2021	09/04/2021	Conference Proceedin
3	Fatigue on oil refinery workers and related factors	Ramdan I.M.	Open Access Macedonian Journal of Medical Sciences	01/10/2021	Journal
2	The roles of health-promoting media in the clean and healthy living behavior of elementary school students	Nasiatin T.	Gaceta Sanitaria	01/01/2021	Journal
3	Ecotourism development through biodiversity potential identification and community perception in the protected forest on buano island, western seram, Maluku, Indonesia	Siahaya M.E.	Biodiversitas	01/01/2021	Journal
3	Comparison of the trend moment and double moving average methods for forecasting the number of dengue hemorrhagic fever patients	Khairina D.M.	Bulletin of Electrical Engineering and Informatics	01/01/2021	Journal
3	Bullying as a Risk Factor of Depression on Undergraduate Health Students	Setiadi R.	Global Pediatric Health	01/01/2021	Journal
4	Synthesis silver nanoparticles using trisodium citrate and development in analysis method	Arif M.S.	AIP Conference Proceedings	28/09/2021	Conference Proceedin
4	Primary advanced stage non-smoking human lung cancer peripheral blood mononuclear cells count	Krisandi G.	Teikyo Medical Journal	01/02/2021	Journal
2	The Effect of Intravenous Autologous Activated Platelet-Rich Plasma Therapy on "profibrotic Cytokine" IL-1 ? Levels in Severe and Critical COVID-19 Patients: A Preliminary Study	Karina K.	Scientifica	01/01/2021	Journal
1	Phase I/II Clinical Trial of Autologous Activated Platelet-Rich Plasma (aaPRP) in the Treatment of Severe Coronavirus Disease 2019 (COVID-19) Patients	Karina K.	International Journal of Inflammation	01/01/2021	Journal
4	Evaluation of plasma pdgf and vegf levels after systemic administration of activated autologous platelet-rich plasma	Karina K.	Biomedicine (India)	07/09/2021	Journal
4	Inner Join Query Performance: MariaDB vs PostgreSQL	Hairah U.	Journal of Physics: Conference Series	22/03/2021	Conference Proceedin
0	Intelligent Decision Support Systems of Medicinal Forest Plants for Skin Disease	Budiman E.	3rd 2021 East Indonesia Conference on Computer and Information Technology, EIconCIT 2021	09/04/2021	Conference Proceedin
1	Dugong foraging behavior on tropical intertidal seagrass meadows: the influence of climatic drivers and anthropogenic disturbance	Budiarsa A.A.	Hydrobiologia	01/01/2021	Journal

Q	TITLE	CREATOR	PUBLICATION NAME	DATE	PUB TYPE
3	Genetic and phytochemical analysis of Indonesian black rice cultivars	Fitri I.G.S.	Journal of Crop Science and Biotechnology	01/12/2021	Journal
3	In vitro regeneration of banana genotypes possessing distinct genomes by using male flower explants	Lusiyanto	Sabrao Journal of Breeding and Genetics	01/01/2021	Journal
3	Design and Evaluation of Bible Learning Application using Elements of User Experience	Allotodang F.	International Journal of Advanced Computer Science and Applications	01/01/2021	Journal
2		Arifin Z.	Technology Analysis and Strategic Management	01/01/2021	Journal
4	The Application of Smart Home System to Manage Electric Prepaid Type R1 KWH Meter Using Lattepanda Single Board Computer	Arifin Z.	Journal of Physics: Conference Series	20/04/2021	Conference Proceedin
4	A Comparative Study of ICT and Conventional Teaching Roles in Boat Class of Coastal Areas	Torro S.	Journal of Physics: Conference Series	28/05/2021	Conference Proceedin
4	Utilization of some in-situ micro-organism for improving the growth and result of organic gogo rice (<i>Oryza sativa</i> L.) in Bengkulu coastal area	Bertham Y.H.	International Journal of Agricultural Technology	01/03/2021	Journal
0	Battery Energy Storage System as Frequency Control at Substation based on Defense Scheme Mechanism	Arifin Z.	Proceedings - 2021 International Seminar on Intelligent Technology and Its Application: Intelligent	21/07/2021	Conference Proceedin
2	Optimal Sizing and Performance Assessment of a Hybrid Diesel and Photovoltaic with Battery Storage Limited by a Take-or-Pay Contract of Power Purchase Agreement in Nusa Penida Island, Indonesia	Arifin Z.	International Journal of Renewable Energy Research	01/09/2021	Journal
1	Comparison of soil acidification rates under different land uses in Indonesia	Fujii K.	Plant and Soil	01/01/2021	Journal
4	Growth performance of <i>Calophyllum inophyllum</i> at a bioenergy trial plot in Bukit Soeharto Research and Education Forest, East Kalimantan	Leksono B.	IOP Conference Series: Earth and Environmental Science	17/05/2021	Conference Proceedin
1	Protocol for screening and expression studies of T-DNA and tagging-based insertional knock mutants in <i>Arabidopsis thaliana</i>	Sunaryo W.	3 Biotech	01/07/2021	Journal
3	The Development of Borneo Wildlife Game Platform	Ramadiani R.	International Journal of Advanced Computer Science and Applications	01/01/2021	Journal
4	Analysis K-Means Clustering to Predicting Student Graduation	Wati M.	Journal of Physics: Conference Series	22/03/2021	Conference Proceedin
1	<i>Boesenbergia pandurata</i> application in Goldfish (<i>Cyprinus carpio</i>) Feed to Enhancing Fish Growth, Immunity System, and Resistance to Bacterial Infection	Hardi E.H.	F1000Research	01/01/2021	Journal
2	Detection of oil palm leaf disease based on color histogram and supervised classifier	Hamdani H.	Optik	01/11/2021	Journal
3	A Comparison of BAT and Firefly Algorithm in Neighborhood based Collaborative Filtering	Hartatik	International Journal of Advanced Computer Science and Applications	01/01/2021	Journal

Q	TITLE	CREATOR	PUBLICATION NAME	DATE	PUB TYPE
1	Descending stairs and floors classification as control reference in autonomous smart wheelchair	Utamingrum F.	Journal of King Saud University - Computer and Information Sciences	01/01/2021	Journal
1	Segmentation technique and dynamic ensemble selection to enhance glaucoma severity detection	Zulfira F.Z.	Computers in Biology and Medicine	01/12/2021	Journal
0	Edge Detection and Grey Level Co-Occurrence Matrix (GLCM) Algorithms for Fingerprint Identification	Winarno E.	2021 2nd International Conference on Innovative and Creative Information Technology, ICITech 2021	23/09/2021	Conference Proceedin
1	Enhanced biodiesel production via esterification of palm fatty acid distillate (PFAD) using rice husk ash (NiSO ₄ /SiO ₂ catalyst	Embong N.H.	Applied Nanoscience (Switzerland)	01/01/2021	Journal
1	Exploitation of cost-effective renewable heterogeneous base catalyst from banana (<i>Musa paradisiaca</i>) peel for effective methyl ester production from soybean oil		Applied Nanoscience (Switzerland)	01/01/2021	Journal
3	Comparison of toplets and maut methods for recipient determination home surgery	Maharani S.	IAES International Journal of Artificial Intelligence	01/12/2021	Journal
3	The dietary, productivity, and economic value of swiftlet (<i>Aerodramus fuciphagus</i>) farming in East Kalimantan, Indonesia	Mursidah	Biodiversitas	01/01/2021	Journal
1	Pyrolysis-gc/ms analysis of fast growing wood macaranga species	Subagyono R.R.D.J.N.	Indonesian Journal of Science and Technology	01/01/2021	Journal
4	Tyrosinase inhibitory activity of <i>Garcinia xanthochymus</i> fruit pericarp extract	Ambarwati N.S.S.	AIP Conference Proceedings	02/04/2021	Conference Proceedin
4	Tyrosinase inhibitory activity of <i>Garcinia daedalthera</i> Pierre	Ambarwati N.S.S.	Journal of Physics: Conference Series	15/04/2021	Conference Proceedin
4	Elastase inhibitory activity of methanol extract and n-hexane extract of <i>Garcinia xanthochymus</i> Pericarp	Desmiaty Y.	Journal of Physics: Conference Series	15/04/2021	Conference Proceedin
2	Optimization of ionic liquid-based microwave-assisted extraction on brazilin levels from sappan wood and its dipeptidyl peptidase IV inhibition activity	Ahmad I.	Journal of Applied Pharmaceutical Science	01/07/2021	Journal
3	Phytochemicals and antioxidant activities evaluation of <i>origanum vulgare</i> (L.) stem bark extracts	Rosmalena	Pharmacognosy Journal	01/07/2021	Journal
3	In silico identification of natural products from <i>Centella asiatica</i> as severe acute respiratory syndromecoronavirus 2 main protease inhibitor	Maya P.	Journal of Advanced Pharmaceutical Technology and Research	01/07/2021	Journal
3	Optimizing natural deep eutectic solvent citric acid-glucose based microwave-assisted extraction of total polyphenols content from <i>eleutherine bulbosa</i> (Mill.) bulb	Yusuf B.	Indonesian Journal of Chemistry	01/01/2021	Journal
3	Single factor effect of natural deep eutectic solvent citric acid-glucose based microwave-assisted extraction on total polyphenols content from <i>mitragyna speciosa</i> Korth. Havil Leaves	Herman	Pharmacognosy Journal	01/09/2021	Journal
1	Toxicity evaluation and biodegradation of phenanthrene by laccase from <i>Trametes polyzona</i> PBURU 12	Wulandari R.	3 Biotech	01/01/2021	Journal

Q	TITLE	CREATOR	PUBLICATION NAME	DATE	PUB TYPE
2	Antioxidant and UV-Blocking Properties of a Carboxymethyl Cellulose-Lignin Composite Film Produced from Oil Palm Empty Fruit Bunch	Haqiqi M.T.	ACS Omega	13/04/2021	Journal
4	Food and feeding habits of two species ornamental fishes from Bira Cot, Aceh Besar, Indonesia	Damora A.	IOP Conference Series: Earth and Environmental Science	01/03/2021	Conference Proceedin
4	Length-weight relationships of five ornamental fish species harvested from a tributary of Bira Cot River, Indonesia	Nur F.M.	IOP Conference Series: Earth and Environmental Science	01/03/2021	Conference Proceedin
1	Large-scale screening of natural genetic resource in the hydrocarbon-producing microalga <i>Botryococcus braunii</i> identified novel fast-growing strains	Kawamura K.	Scientific Reports	01/12/2021	Journal
2	Complete Mitochondrial Genomes of <i>Paedocypris micromegethes</i> and <i>Paedocypris carbunculus</i> Reveal Conserved Gene Order and Phylogenetic Relationships of Miniaturized Cyprinids	Sam K.K.	Frontiers in Ecology and Evolution	23/04/2021	Journal
3	Preface	Alfred R.	Lecture Notes in Electrical Engineering	01/01/2021	Book Series
2	Social Media Mining: A Genetic Based Multiobjective Clustering Approach to Topic Modelling	Alfred R.	IAENG International Journal of Computer Science	01/01/2021	Journal
0	Min-Max Backpropagation Neural Network to Forecast e-Journal Visitors	Wibawa A.P.	3rd International Conference on Artificial Intelligence in Information and Communication, ICAIIC 202	13/04/2021	Conference Proceedin
3	Phenolic contents and antioxidant activities of leaf extracts from <i>elaecarpus submonoceras</i> miq.	Mariani F.	Songklanakarin Journal of Science and Technology	01/03/2021	Journal
3	Agronomic characteristics of 30 promising lines of aromatic, red, and black rice and their antioxidant and cytotoxic effects in some cancer cells	Limbongan Y.	Biodiversitas	01/04/2021	Journal

Sumber data: SINTA.KEMDIKBUD.GO.ID Diakses tanggal 06 Jan 2022

Data Dukung Kinerja Publikasi Buku oleh Mulawarman Press

NO	JUDUL	KEPENGARANGAN	ISBN	STATUS	TAHUN TERBIT	KETERANGAN
1	Strategi dan media pembelajaran PPKN	Wingkolatin, Kwartanti Fajriatin	978-623-7480-85-3	KDT	21	Sudah Terbit ISBN
2	Manajemen risiko penyakit menular berpotensi pandemi	Rahmat Bakhtiar	978-623-7480-84-6	KDT	21	Sudah Terbit ISBN
3	Seni pertunjukan Indonesia	Aris Setyoko ; Editor, Yovi Irvan Vivian	978-623-7480-83-9	KDT	21	Sudah Terbit ISBN
4	Memimpin perguruan tinggi ditengah perubahan beberapa catatan pengalaman memimpin perguruan tinggi swasta	penulis, Edi Rachmad ; editor, Aldi MH	978-623-7480-82-2	KDT	21	Sudah Terbit ISBN
5	Bontang mangrove park Taman Nasional Kutai	penulis, Kiswanto...[et al.]	978-623-7480-81-5	KDT	21	Sudah Terbit ISBN
6	Potensi wisata kecamatan biduk-biduk	penulis, Kiswanto...[et al.]	978-623-7480-80-8	KDT	21	Sudah Terbit ISBN
7	Cadangan karbon pesisir	Rita Diana	978-623-7480-79-2	KDT	21	Sudah Terbit ISBN
8	Program pendampingan UMKM	penulis, Miftakur Rohmah, Anton Rahmadi, Nur Amaliah ; editor, Kartika Sari	978-623-7480-78-5	KDT	21	Sudah Terbit ISBN
9	Prosiding Seminar Ilmiah Kehutanan Mulawarman 8 (SIKMA 8) 21 Fakultas Kehutanan Universitas Mulawarman : keragaman dan valuasi ekonomi ekosistem mangrove di Kelurahan Mentawir Kabupaten Penajam Paser Utara Provinsi Kalimantan Timur : Samarinda, 22 Juni 21	editor, Agmi Sinta Putri ; reviewer, R.R. Harlinda Kupradini ... [et al.]	978-623-7480-77-8	KDT	21	Sudah Terbit ISBN
10	E-government : konsep, esensi dan studi kasus	penulis, Bambang Irawan, Muhammad Nizar Hidayat	978-623-7480-76-1	KDT	21	Sudah Terbit ISBN
11	Agroekosistem dan pertanian berkelanjutan di daerah tropis = agroecosystem and sustainable agriculture in the tropics	penulis, Ndan Imang	978-623-7480-75-4	KDT	21	Sudah Terbit ISBN

NO	JUDUL	KEPENGARANGAN	ISBN	STATUS	TAHUN TERBIT	KETERANGAN
12	Protista dan model-model pembelajarannya	penulis, Didimus Tanah Boleng ; editor, Siti Ramdiah	978-623-7480-74-7	KDT	21	Sudah Terbit ISBN
13	Biodiesel ketapang (<i>Terminalia catappa</i> Linn.)	penulis, Marjenah	978-623-7480-73-0	KDT	21	Sudah Terbit ISBN
14	Jenis-jenis pohon di hutan pendidikan dan pelatihan Fakultas Kehutanan Universitas Mulawarman Lempake	penulis, Paulus Matius, Sutedjo, Lasmito	978-623-7480-71-6	KDT	21	Sudah Terbit ISBN
15	Aspek ekologi dan ekonomi lahan terbiarkan di Kalimantan Timur	penulis, Karyati, Kusno Yuli Widiati, Karmini	978-623-7480-70-9	KDT	21	Sudah Terbit ISBN
16	Pengantar manajemen hutan dan telaah ekonomi	penulis, Rujehan	978-623-7480-68-6	KDT	21	Sudah Terbit ISBN
17	Pengantar kimia bahan makakan	penulis, Muhammad Amir M	978-623-7480-67-9	KDT	21	Sudah Terbit ISBN
18	Perempuan dan dinamikanya	penulis, Andi Wahyu Irawan ... [et.al.] ; editor, Diah Rahayu ... [et.al.]	978-623-7480-66-2	KDT	21	Sudah Terbit ISBN
19	Dokumen uji coba produk e-learning : kesiapan guru dan siswa mengembangkan e-learning dan mobile learning untuk proses pembelajaran di masa depan	Ramadiani dan Azainil ; editor, tim MUP	978-623-7480-65-5	KDT	21	Sudah Terbit ISBN
20	Jenis-jenis sambungan dan tipe rumah panggung di Kota Samarinda	Kusno Yuli Widiati ; editor, Karyati dan Kusno Yuli Widiati	978-623-7480-64-8	KDT	21	Sudah Terbit ISBN
21	Panduan praktikum mikroklimatologi hutan	Karyati	978-623-7480-63-1	KDT	21	Sudah Terbit ISBN
22	Pengantar ilmu ekonomi	Karmini	978-623-7480-62-4	KDT	21	Sudah Terbit ISBN
23	Ilmu kewarganegaraan	penulis dan editor, Novita Majid	978-623-7480-61-7	KDT	21	Sudah Terbit ISBN
24	Manajemen laboratorium Pancasila Karangjoang Balikpapan	Edi Rachmad ; editor, Aldi MH	978-623-7480-60-0	KDT	21	Sudah Terbit ISBN
25	Menebar dharma menyemai karya : catatan KKN tematik pandemi covid-19	editor, Kiswanto ... [et al.]	978-623-7480-57-0	KDT	21	Sudah Terbit ISBN
26	Unmul mengabdikan menebar solusi : kisah KKN kondisi luar biasa angkatan 46	editor, Rudy Agung Nugroho ... [et al.]	978-623-7480-56-3	KDT	21	Sudah Terbit ISBN
27	Tuts Hitam Putih: Piano Klasik	Yofi Irvan Vivian	-	KDT	21	Proses Ajuan
28	Metode Pembelajaran Seni Musik	Zamrud Whidas Pratama	-	KDT	21	Proses Ajuan

NO	JUDUL	KEPENGARANGAN	ISBN	STATUS	TAHUN TERBIT	KETERANGAN
29	GENERAL SPEAKING PRACTICE	Indah Sari Lubis	-	KDT	21	Proses Ajuan
30	Musik dan Budaya: Sebuah Pengantar Etnomuskologi	Bayu Arsiadhi Putra	-	KDT	21	Proses Ajuan
31	SEMANTIK SEBAGAI PENGANTAR MAKNA	PURWANTI, M. Hum	-	KDT	21	Proses Ajuan
32	Modul H*DE'S Panduan Praktikum Anatomi Blok Kardiovaskuler	Penulis: Hary Nugroho, Danial, Eva Rachmi, Editor: Dr. dr. Nurul Hasanah, M.Kes, Dr. dr. Sri Hastati, M.Kes	-	KDT	21	Proses Ajuan
33	Kupu-Kupu Papilionidae Kalimantan Timur: Biologi, Ekologi dan Preferensi Habitat	Harmonis	-	KDT	21	Proses Ajuan
34	Prosiding Seminar Nasional Karya Pengabdian Masyarakat 21 Fakultas Pertanian Universitas Mulawarman	Editor: Dr. Miftakhur Rohmah, S.P., M.P. Anton Rahmadi, S.TP., M.Sc., P.hD. Punggulu Ahmad Ramadhani Utoro, S.TP., M.T.	-	KDT	21	Proses Ajuan
35	Proceeding The 5th International Conference on Tropical Studies and Its Applications 21 (The 5th ICTROPS 21)	Editor: Fahrizal Adnan	-	KDT	21	Proses Ajuan
36	Prosiding Seminar Ilmiah Kehutanan Mulawarman 9 (SIKMA 9) 21 Fakultas Kehutanan Universitas Mulawarman	Editor: Editor: Agmi Sinta Putri, S.Si., M.Hut	-	KDT	21	Proses Ajuan
37	MODUL PEMBUATAN VIDEO PEMBELAJARAN BAHASA INGGRIS BERBASIS BUDAYA	Noor Rachmawaty, Effendi Limbong, Weningtyas Parama Iswari, Aridah	-	KDT	21	Proses Ajuan
38	Seni Rupa, Tari, Musik dan Drama di Sekolah Dasar	Penulis: Muhlis, S.Pd., M.Pd, Editor: Sukriadi, S.Pd., M.Pd	-	KDT	21	Proses Ajuan

NO	JUDUL	KEPENGARANGAN	ISBN	STATUS	TAHUN TERBIT	KETERANGAN
39	ACADEMIC VOCABULARY IN APPLIED LINGUISTICS: A corpus-based collection of academic words from research articles in applied linguistics	Dr. Weningtyas Parama Iswari, M.Ed, Dr. Bibit Suhatmady, S.Pd., M.Pd, Dr. Yuni Utami Asih, S.Pd., M.Pd, Dra. Ida Wardani, M.Pd, Adrianto Ramadhan, Dynda Anastasya	-	KDT	21	Proses Ajuan
40	TINJAUAN KEBIJAKAN MONETER, MAKROEKONOMI DAN KEBANKSENTRALAN	Dr. Musdalifah Azis, SE., M.Si	-	KDT	21	Proses Ajuan
41	MODUL SEKOLAH LAPANG Masyarakat Pengelolaan Mangrove dan Tambak Ramah Lingkungan di Delta Mahakam	Esti Handayani Hardi, Rita Diana, Nurul Puspita Palupi, Haris Retno Susmiyati, Gina Saptiani, Wiwik Harjanti, Andi Noor Asikin, Ismail Fahmy Almadi, Sri Rejeki	-	KDT	21	Proses Ajuan
42	Tenun Doyo, Warisan Budaya Dayak Benuaq di Kalimantan Timur	Jamil, Sainal A, Muhamad Sopyan	-	KDT	21	Proses Ajuan
43	Matematika Dasar untuk PGSD	Sukriadi, S.Pd., M.Pd	-	KDT	21	Proses Ajuan
44	Catatan KKN Universitas Mulawarman Tahun 21: Desa Tangguh Penyangga Ibu Kota Negara, Volume 1	Editor: Miftakhur Rohmah, Kiswanto, Diah Rahayu, Rudy Agung Nugroho	-	KDT	21	Proses Ajuan
45	Catatan KKN Universitas Mulawarman Tahun 21: Menggapai Asa Indonesia Tangguh, Volume 2	Editor: Kiswanto, Miftakhur Rohmah, Diah Rahayu, Dina Lusiana Setyowati	-	KDT	21	Proses Ajuan
46	Catatan KKN Universitas Mulawarman Tahun 21: Menggapai Asa Indonesia Tangguh, Volume 3	Diah Rahayu, Kiswanto, Miftakhur Rohmah Zainal Arifin	-	KDT	21	Proses Ajuan

Data Dukung Pelayanan Penerbitan HKI Tahun 2021

1. Hak Cipta

No	Nomor Permohonan	Judul Ciptaan	Jenis permohonan	Jenis Ciptaan	Tahun Ajuan	Tahun Terbit
1	EC00202151264	Cara merawat masker kain	Umum	Karya Rekaman Video	2021	2021
2	EC00202151248	Edukasi Pengendalian Pencemaran Lingkungan	Umum	Karya Rekaman Video	2021	2021
3	EC00202151325	Pembiayaan Pemeliharaan Jalan dari Earmarked Tax	Umum	Buku	2021	2021
4	EC00202151245	Tutorial Pembuatan Handsanitizer Dengan Bahan Al	Umum	Karya Rekaman Video	2021	2021
5	EC00202151324	Mekanika Tanah	Umum	Buku	2021	2021
6	EC00202151255	Geologi Untuk Pertambangan Umum	Umum	Buku	2021	2021
7	EC00202150736	Tips Makan Sehat Selama Isoman COVID-19	Umum	Karya Rekaman Video	2021	2021
8	EC00202150735	Pola Makan Selama Pandemi COVID-19	Umum	Karya Rekaman Video	2021	2021
9	EC00202150734	Koordinasi Posyandu Selama Masa Pandemi	Umum	Karya Rekaman Video	2021	2021
10	EC00202150878	Kondisi Sosial Ekonomi Masyarakat di Sekitar Are	Umum	Karya Tulis (Artikel)	2021	2021
11	EC00202150213	Video Pengenalan Anyaman Kampung Melati Jaya	Umum	Karya Rekaman Video	2021	2021
12	EC00202150212	Produk Pondok Lada (Sahang) Merancang Ilir	Umum	Karya Rekaman Video	2021	2021
13	EC00202150211	Video tutorial pembuatan hansanitrizer	Umum	Karya Rekaman Video	2021	2021
14	EC00202150210	Apa itu Eco-Enzyme dan Bagaimana Cara Membuatnya	Umum	Karya Rekaman Video	2021	2021
15	EC00202150203	Pesona Tembudan: Buku Panduan Wisata Kampung Tem	Umum	Buku Panduan/Petunjuk	2021	2021
16	EC00202150099	Jenis dan Fungsi Alat Pelindung Diri (APD) Bidan	Umum	Karya Rekaman Video	2021	2021
17	EC00202149556	Pola Eksplorasi, Grid Density, Persyaratan Cadan	Umum	Karya Rekaman Video	2021	2021
18	EC00202149555	Analisis Wedge Pada Atap Terowongan	Umum	Karya Rekaman Video	2021	2021
19	EC00202149527	Pendahuluan, Batasan, Manfaat, Terminologi	Umum	Karya Rekaman Video	2021	2021
20	EC00202149526	Penyangga Baja	Umum	Karya Rekaman Video	2021	2021
21	EC00202149525	Kontrol Geologi Bagian ke-2	Umum	Karya Rekaman Video	2021	2021
22	EC00202149524	Kontrol Geologi Bagian ke-1	Umum	Karya Rekaman Video	2021	2021
23	EC00202149523	Klasifikasi sumberdaya dan Cadangan	Umum	Karya Rekaman Video	2021	2021
24	EC00202149522	Batubara dan Perhitungan Cadangan Batubara	Umum	Karya Rekaman Video	2021	2021
25	EC00202149521	Penyangga Kayu	Umum	Karya Rekaman Video	2021	2021
26	EC00202149553	Pemilihan Saham dengan Analisis Fundamental	Umum	Program Komputer	2021	2021
27	EC00202149551	'Siap Cuan'	Umum	Program Komputer	2021	2021

No	Nomor Permohonan	Judul Ciptaan	Jenis permohonan	Jenis Ciptaan	Tahun Ajuan	Tahun Terbit
28	EC00202149550	DOKUMEN UJI COBA PRODUK E-LEARNING Kesiapan Guru	Umum	Buku	2021	2021
29	EC00202149520	Praktikum – Uji Tekan Beton	Umum	Karya Rekaman Video	2021	2021
30	EC00202149519	Praktikum – Trial Mixing	Umum	Karya Rekaman Video	2021	2021
31	EC00202149548	E-Modul Mikropaleontologi	Umum	Modul	2021	2021
32	EC00202149518	Praktikum – Mix Design	Umum	Karya Rekaman Video	2021	2021
33	EC00202149547	Pemetaan Geologi	Umum	Karya Rekaman Video	2021	2021
34	EC00202149517	Praktikum – Keausan Agregat	Umum	Karya Rekaman Video	2021	2021
35	EC00202149546	Stratigrafi	Umum	Karya Rekaman Video	2021	2021
36	EC00202149516	Praktikum – Kadar Lumpur Agregat	Umum	Karya Rekaman Video	2021	2021
37	EC00202149545	Geologi Struktur	Umum	Karya Rekaman Video	2021	2021
38	EC00202149515	Praktikum Teknologi Beton	Umum	Karya Rekaman Video	2021	2021
39	EC00202149544	Batuan Sedimen	Umum	Karya Rekaman Video	2021	2021
40	EC00202149543	Batuan Metamorf	Umum	Karya Rekaman Video	2021	2021
41	EC00202149514	Praktikum – B _j & Penyerapan	Umum	Karya Rekaman Video	2021	2021
42	EC00202149542	Batuan Beku	Umum	Karya Rekaman Video	2021	2021
43	EC00202149541	Pengantar Mineralogi	Umum	Karya Rekaman Video	2021	2021
44	EC00202149762	Kondisi Sosial Ekonomi Masyarakat di Sekitar Da	Umum	Karya Tulis (Artikel)	2021	2021
45	EC00202149540	Tips Menghemat Energi Di Masa Pandemi	Umum	Karya Rekaman Video	2021	2021
46	EC00202149513	Praktikum – Analisis Saringan Agregat	Umum	Karya Rekaman Video	2021	2021
47	EC00202149761	Socio-Economic Conditions and Cultural Communiti	Umum	Karya Tulis (Artikel)	2021	2021
48	EC00202149539	Pengantar Teori Tektonik Lempeng	Umum	Karya Rekaman Video	2021	2021
49	EC00202149538	Tips Keamanan Penggunaan Barang Listrik	Umum	Karya Rekaman Video	2021	2021
50	EC00202149744	Cara merawat masker kain	Umum	Karya Rekaman Video	2021	2021
51	EC00202149536	Energy Terbarukan Solar Cell (PLTS)	Umum	Karya Rekaman Video	2021	2021
52	EC00202149534	Tutorial Pemasangan Sensor Lampu Otomatis Meng	Umum	Karya Rekaman Video	2021	2021
53	EC00202149532	Kesehatan dan Keselamatan Kerja di Laboratorium	Umum	Karya Rekaman Video	2021	2021
54	EC00202149512	Kestabilan Pilar Batuan	Umum	Karya Rekaman Video	2021	2021
55	EC00202149511	Klasifikasi Massa Batuan Q-System	Umum	Karya Rekaman Video	2021	2021
56	EC00202149510	Klasifikasi Massa Batuan Rock Mass Rating	Umum	Karya Rekaman Video	2021	2021
57	EC00202149509	Kestabilan Lubang Bukaan Bawah Tanah Pada Bidang	Umum	Karya Rekaman Video	2021	2021
58	EC00202149508	Sifat Mekanik Batuan Kriteria Keruntuhan Mohr-Co	Umum	Karya Rekaman Video	2021	2021
59	EC00202149507	Sifat Mekanik Batuan Uji Kuat Tarik dan Uji Poin	Umum	Karya Rekaman Video	2021	2021
60	EC00202149506	Sifat Mekanik Batuan Uji Triaksial	Umum	Karya Rekaman Video	2021	2021

No	Nomor Permohonan	Judul Ciptaan	Jenis permohonan	Jenis Ciptaan	Tahun Ajuan	Tahun Terbit
61	EC00202149148	Elektronik Insinyur Universitas Mulawarman (EIRU	Umum	Program Komputer	2021	2021
62	EC00202149140	Estetika Bentuk (Trimatra)	Umum	Karya Rekaman Video	2021	2021
63	EC00202149139	Tutorial AutoCAD Sesi 4_Layout & Plotting	Umum	Karya Rekaman Video	2021	2021
64	EC00202149138	Tutorial AutoCAD Sesi 3_Notasi Gambar	Umum	Karya Rekaman Video	2021	2021
65	EC00202149137	Tutorial AutoCAD Sesi 1_Pengenalan Tools dan Fun	Umum	Karya Rekaman Video	2021	2021
66	EC00202149136	Tutorial AutoCAD Sesi 2_Tools Modifikasi Gambar	Umum	Karya Rekaman Video	2021	2021
67	EC00202149129	Metodologi Penelitian Lingkungan	Umum	Karya Rekaman Video	2021	2021
68	EC00202149128	Pembuatan Lilin Aromaterapi	Umum	Karya Rekaman Video	2021	2021
69	EC00202149127	Pembuatan Pupuk Organik	Umum	Karya Rekaman Video	2021	2021
70	EC00202149126	Percobaan Asidimetri dan Alkalimetri	Umum	Karya Rekaman Video	2021	2021
71	EC00202149124	Rekayasa Sanitasi dan Lingkungan	Umum	Karya Rekaman Video	2021	2021
72	EC00202149123	Penjelasan Materi Kombinasi Metode Analytical Hi	Umum	Karya Rekaman Video	2021	2021
73	EC00202148619	Pola Pemboran dan Pola Peledakan Batuan	Umum	Karya Rekaman Video	2021	2021
74	EC00202148618	Mesin Bor	Umum	Karya Rekaman Video	2021	2021
75	EC00202148617	Peralatan dan Perlengkapan Peledakan Batuan Bag	Umum	Karya Rekaman Video	2021	2021
76	EC00202148616	Peralatan dan Perlengkapan Peledakan Batuan Bag	Umum	Karya Rekaman Video	2021	2021
77	EC00202148613	Promosi melalui Video Iklan	Umum	Karya Rekaman Video	2021	2021
78	EC00202148612	Langkah Mudah Membuat Bakteri Pemacu Tumbuh Tana	Umum	Booklet	2021	2021
79	EC00202148610	Klasifikasi Bahan Peledak Industri Bagian ke-2	Umum	Karya Rekaman Video	2021	2021
80	EC00202148609	Klasifikasi Bahan Peledak Industri Bagian ke-1	Umum	Karya Rekaman Video	2021	2021
81	EC00202148608	Bahan Peledak Industri dan Sifat Bahan Peledak	Umum	Karya Rekaman Video	2021	2021
82	EC00202148607	Pendahuluan Teknik Peledakan Batuan dan Konsep F	Umum	Karya Rekaman Video	2021	2021
83	EC00202148624	Jenis-Jenis Penyangga Khusus	Umum	Karya Rekaman Video	2021	2021
84	EC00202148606	Jenis-Jenis Penyangga	Umum	Karya Rekaman Video	2021	2021
85	EC00202148605	Penyanggaan dan Perkuatan Pada Terowongan	Umum	Karya Rekaman Video	2021	2021
86	EC00202148604	Jenis-jenis Terowongan	Umum	Karya Rekaman Video	2021	2021
87	EC00202148603	Penyelidikan Lapangan Untuk Terowongan Bagian ke	Umum	Karya Rekaman Video	2021	2021
88	EC00202148602	Penyelidikan Lapangan Untuk Terowongan Bagian k	Umum	Karya Rekaman Video	2021	2021
89	EC00202148601	Rancangan Terowongan	Umum	Karya Rekaman Video	2021	2021
90	EC00202148600	Pemanfaatan angin laut untuk menghitung arus dan	Umum	Karya Rekaman Video	2021	2021
91	EC00202148599	Pengaruh Bentuk Turbin Terhadap Potensi Energi	Umum	Karya Rekaman Video	2021	2021
92	EC00202148598	Pemanfaatan limbah kotoran kambing terhadap prot	Umum	Karya Rekaman Video	2021	2021
93	EC00202148597	Video Tim Riset tentang DC-DC Converter	Umum	Karya Rekaman Video	2021	2021

No	Nomor Permohonan	Judul Ciptaan	Jenis permohonan	Jenis Ciptaan	Tahun Ajuan	Tahun Terbit
94	EC00202148596	Prototype Energi Baru Terbarukan Untuk Menunjang	Umum	Karya Rekaman Video	2021	2021
95	EC00202148595	Cara Menginstalasi Photo Cell pada Rangkaian La	Umum	Karya Rekaman Video	2021	2021
96	EC00202148594	Tips Menghemat Energi Listrik	Umum	Karya Rekaman Video	2021	2021
97	EC00202148593	Cara Pemasangan Photocell	Umum	Karya Rekaman Video	2021	2021
98	EC00202148588	Pembuatan Eco-Enzyme Sejuta Manfaat	Umum	Booklet	2021	2021
99	EC00202146329	Pengenalan Pencatatan Laporan Keuangan Secara Ma	Umum	Modul	2021	2021
100	EC00202145971	Video Cara Menggunakan Dacin	Umum	Film	2021	2021
101	EC00202143919	Pengantar Humas Edisi Revisi	Umum	Buku	2021	2021
102	EC00202143312	Pembelajaran Daring PPG Dalam Jabatan Angkatan 1	Umum	Karya Rekaman Video	2021	2021
103	EC00202143412	Pembuatan Pupuk Organik Cair (POC)	Umum	Karya Rekaman Video	2021	2021
104	EC00202143311	Andragogi dan Orang Dewasa Belajar	Umum	Resume/Ringkasan	2021	2021
105	EC00202143310	The Implementation of Independent Empowerment of	Umum	Karya Tulis (Artikel)	2021	2021
106	EC00202142008	Manajemen Bank Sampah "Bank Ramli Graha Indah"	Umum	Buku Saku	2021	2021
107	EC00202141884	Buku Tabungan Bank Sampah "Bank Ramli Graha Inda	Umum	Buku Saku	2021	2021
108	EC00202140724	Booklet: Mengenal Lebih Dekat Desa Loa Duri Ulu	Umum	Booklet	2021	2021
109	EC00202140723	Pembuatan Isolat Jamur Beauveria Basiana Sebagai	Umum	Buku Panduan/Petunjuk	2021	2021
110	EC00202140632	Aspek Ekologi dan Ekonomi Lahan Terbiarkan di Ka	Umum	Buku	2021	2021
111	EC00202138961	Metode Mini Composer sebagai Teknik Pengolahan S	Umum	Karya Rekaman Video	2021	2021
112	EC00202139192	PANGAN LOKAL NON BERAS DAN PENGOLAHANNYA	Umum	Buku Saku	2021	2021
113	EC00202139193	Video profil UMKM Kelurahan Gunung Tabur	Umum	Karya Rekaman Video	2021	2021
114	EC00202139199	Buku Panduan Pengenalan Sistem Komputer (Microso	Umum	Buku Panduan/Petunjuk	2021	2021
115	EC00202138902	Tropisound	Umum	Musik Elektronik	2021	2021
116	EC00202138901	Kontrol Plak Mekanis	Umum	Buku Saku	2021	2021
117	EC00202137254	VALANS "Vaksinasi Lansia"	Umum	Program Komputer	2021	2021
118	EC00202137253	VABLIK "Vaksinasi Publik"	Umum	Program Komputer	2021	2021
119	EC00202136658	Teori Musik Barat 2 (TMB 2)	Umum	Program Komputer	2021	2021
120	EC00202136657	Piano Klasik: Elementer Level 1 (PK-EL 1)	Umum	Program Komputer	2021	2021
121	EC00202136656	Jendela Dunia	Umum	Musik	2021	2021
122	EC00202136654	Selamat Ulang Tahun (Anakku)	Umum	Musik	2021	2021
123	EC00202136653	Di Rumah Aja	Umum	Musik	2021	2021
124	EC00202136652	Stop Mudik	Umum	Musik	2021	2021
125	EC00202134928	Kontrol Plak Mekanis untuk Pencegahan Penyakit P	Umum	Modul	2021	2021
126	EC00202132145	Video Edukasi: Gerakan Stretching untuk Mencegah	Umum	Film	2021	2021

No	Nomor Permohonan	Judul Ciptaan	Jenis permohonan	Jenis Ciptaan	Tahun Ajuan	Tahun Terbit
127	EC00202130719	Sefalometri	Umum	Modul	2021	2021
128	EC00202129374	Prosedur Persiapan Awal Keterampilan Klinik Dokt	Umum	Karya Sinematografi	2021	2021
129	EC00202129017	Panduan Pengambilan Foto Gigi dengan Smartphone	Umum	Karya Sinematografi	2021	2021
130	EC00202128944	Skenario "Tumor Rongga Mulut"	Umum	Karya Sinematografi	2021	2021
131	EC00202128831	Pemeliharaan Kesehatan Gigi dan Mulut pada Anak	Umum	Karya Sinematografi	2021	2021
132	EC00202123866	Soal dan Solusi Fisika seri Optika	Umum	Buku	2021	2021
133	EC00202124069	Video Tutorial Permohonan Pengajuan Izin Daring	Umum	Karya Sinematografi	2021	2021
134	EC00202123458	Booklet Produk Inovasi Aditif Pakan Unggas Daun	Umum	Booklet	2021	2021
135	EC00202122624	MANAJEMEN SUMBER DAYA MANUSIA DAN APLIKASINYA DA	Umum	Buku	2021	2021
136	EC00202122618	MANAJEMEN PELATIHAN	Umum	Buku	2021	2021
137	EC00202120489	The health benefit of polyphenols	Umum	Film Kartun	2021	2021
138	EC00202119367	STOCK SPLIT, BID-ASK SPREAD, VOLUME	Umum	Buku	2021	2021
139	EC00202117653	Jenis-jenis Sambungan dan Tipe Rumah Panggung di	Umum	Buku	2021	2021
140	EC00202117700	Panduan Praktikum Mikroklimatologi Hutan	Umum	Buku	2021	2021
141	EC00202117645	Pengantar Ilmu Ekonomi	Umum	Buku	2021	2021
142	EC00202117644	Mars SMA Negeri 8 Samarinda	Umum	Lagu (Musik Dengan Teks)	2021	2021
143	EC00202116241	Bunga Rampai Penataan Pengelolaan Sumber Daya Al	Umum	Buku	2021	2021
144	EC00202116233	Hukum Acara & Praktek Pengadilan Tata Usaha Nega	Umum	Buku	2021	2021
145	EC00202116318	Pemeriksaan Antropometri Anak Usia Di Atas 2 Tah	Umum	Karya Rekaman Video	2021	2021
146	EC00202116317	Pemeriksaan Antropometri Anak Usia Di Bawah 2 Ta	Umum	Karya Rekaman Video	2021	2021
147	EC00202116316	Pemeriksaan Antropometri Anak Usia Di Bawah 2 Ta	Umum	Karya Rekaman Video	2021	2021
148	EC00202112617	Dasar dan Aplikasi : Ekonomi Manajerial Korporas	Umum	Buku	2021	2021
149	EC00202112580	Pembelajaran Atletik 1	Umum	Buku	2021	2021
150	EC00202112013	Dimensi Aksesibilitas Layanan Kesehatan Komunita	Umum	Buku	2021	2021
151	EC00202111947	Penganggaran Bisnis Korporasi	Umum	Buku	2021	2021
152	EC00202111663	Aplikasi Statistika R Shiny Universitas Mulawarm	Umum	Program Komputer	2021	2021
153	EC00202109813	Program Sehat 90 Hari (PS90H) / 90 Days Healthy	Umum	Modul	2021	2021
154	EC00202105865	EKONOMI INDONESIA	Umum	Buku	2021	2021

2. PATEN dan PATEN SDERHANA

Nomor Permohonan	Tanggal Penerimaan	Judul Inovasi Indonesia	Jenis Paten	Kriteria	Tipe Permohonan
S00202110255	18-Nov-21	Teknik Produksi Simplisia Bangalai (<i>Zingiber montanum</i> (J.Köning) Link ex A. Dietr) dengan Metode Steam dan Boiling Blanching menggunakan Natrium Bisulfit dan Asam Sitrat	PATEN SEDERHANA	Usaha Mikro, Usaha Kecil, Lembaga Pendidikan, dan Lembaga Penelitian dan Pengembangan Pemerintah	BARU
S00202109619	05-Nov-21	FORMULASI PAKAN AYAM BROILER DENGAN MENGGUNAKAN NANOPARTIKEL BAWANG TIWAI (<i>Eleutherine americana</i> Merr) SEBAGAI ADITIF PAKAN	PATEN SEDERHANA	Usaha Mikro, Usaha Kecil, Lembaga Pendidikan, dan Lembaga Penelitian dan Pengembangan Pemerintah	BARU
P00202109423	01-Nov-21	KOMPOSISI MEDIA KULTUR JARINGAN TANAMAN DOYO (<i>Curculigo latifolia</i> Dryand.)	PATEN	Usaha Mikro, Usaha Kecil, Lembaga Pendidikan, dan Lembaga Penelitian dan Pengembangan Pemerintah	BARU
P00202108722	15-Oct-21	Metode Distilasi Senyawa 7-octen-2-one dari Daun <i>Litsea elliptica</i> dengan Perlakuan Lama Pengeringan	PATEN	Usaha Mikro, Usaha Kecil, Lembaga Pendidikan, dan Lembaga Penelitian dan Pengembangan Pemerintah	BARU
P00202108721	15-Oct-21	Metode Distilasi Fraksinasi Senyawa α -phellandrene dari Daun <i>Litsea angulata</i>	PATEN	Usaha Mikro, Usaha Kecil, Lembaga Pendidikan, dan Lembaga Penelitian dan Pengembangan Pemerintah	BARU
P00202108451	07-Oct-21	FORMULA GRANUL EFFERVESCENT EKSTRAK HERBA SURUHAN (<i>Peperomia pellucida</i> [L.] Kunth.) BERBASIS NADES (ASAM SITRAT – GLUKOSA)	PATEN	Usaha Mikro, Usaha Kecil, Lembaga Pendidikan, dan Lembaga Penelitian dan Pengembangan Pemerintah	BARU
P00202108450	07-Oct-21	FORMULA SEDIAAN TEH SEDUHAN DAUN SURUHAN, DAUN KELOR DAN SECANG UNTUK MENURUNKAN KADAR HIPERURISEMIA (ASAM URAT)	PATEN	Usaha Mikro, Usaha Kecil, Lembaga Pendidikan, dan Lembaga Penelitian dan Pengembangan Pemerintah	BARU
S00202108330	05-Oct-21	PELLET IKAN NILA DENGAN TAMBAHAN EKSTRAK TERUNG ASAM (<i>Solanum ferox</i>) DAN LEMPUYANG (<i>Zingiber zerumbet</i>)	PATEN SEDERHANA	Usaha Mikro, Usaha Kecil, Lembaga Pendidikan, dan Lembaga Penelitian dan Pengembangan Pemerintah	BARU
S00202108233	01-Oct-21	Penggunaan Maltodekstrin Dan Kitosan Pada Proses Enkapsulasi Cuka Mandai Hasil Fermentasi Kulit Cempedak (<i>Artocarpus Integer</i> (Tunb.) Merr.) dengan Teknik Spray Drying	PATEN SEDERHANA	Usaha Mikro, Usaha Kecil, Lembaga Pendidikan, dan Lembaga Penelitian dan Pengembangan Pemerintah	BARU
S00202107890	23-Sep-21	MEJA KERJA ERGONOMIS BAGI PERAJIN MANIK-MANIK UNTUK MENGURANGI KELUHAN MUSCULOSKELETAL DISORDERS (MSDS)	PATEN SEDERHANA	Usaha Mikro, Usaha Kecil, Lembaga Pendidikan, dan Lembaga Penelitian dan Pengembangan Pemerintah	BARU
S00202101518	01-Mar-21	PESTISIDA HAYATI YANG MENGANDUNG JAMUR ENDOFIT <i>Trichoderma</i> sp., <i>Rhizopus</i> sp., <i>Penicillium</i> sp. dan <i>Gliocladium</i> sp.)	PATEN SEDERHANA	Usaha Mikro, Usaha Kecil, Lembaga Pendidikan, dan Lembaga Penelitian dan Pengembangan Pemerintah	BARU

3. MEREK

No.	Nomor Transaksi	Pengajuan	Tipe Merek	Merek	Kelas	Nomor Permohonan	Tipe Permohonan
1	IPT2021075243	2021	Merek Kata dan Lukisan	Teluk Dalam	30	DID2021035812	Merek Dagang
2	IPT2020046646	2020	Merek Kata dan Lukisan	3 in 1 BIOimun	5	DID2020032450	Merek Dagang
3	IPT2020049960	2020	Merek Kata dan Lukisan	Fitoimun	5	DID2020035534	Merek Dagang
4	IPT2020106327	2020	Merek Lukisan	K2UM	44	JID2020065919	Merek Jasa
5	IPT2020137626	2020	Merek Kata dan Lukisan	MERUTICU HAND SANITIZER	5	DID2020081884	Merek Dagang
6	IPT2020137630	2020	Merek Kata dan Lukisan	MERUTICU HAND WASH	3	DID2020081885	Merek Dagang
7	IPT2020137631	2020	Merek Kata dan Lukisan	JTPC	16	DID2020083204	Merek Dagang
8	IDM000720530	2019	Merek Kata dan Lukisan	Oximata		DID2019015708	Merek Dagang
9	IDM000704478	2019	Merek Kata dan Lukisan	4Mula40+		DID2019015956	Merek Dagang
10	IDM000704478	2019	Merek Kata dan Lukisan	Biofeed		JID2019031538	Merek Dagang
11	IDM000720657	2019	Merek Kata dan Lukisan	Biolmun		DID2019015397	Merek Dagang

Data Dukung Tata Kelola Kelembagaan

1. Lampiran Pendukung Dokumen Perencanaan Kegiatan tahun 2021 (File Presentasi)
2. Lampiran Pendukung Dokumen Pelaksanaan Rapat Tinjauan Manajemen (File Presentasi)
3. Lampiran Pendukung Dokumen Evaluasi dan Monitoring Tahun 2021 serta Perencanaan Kegiatan Tahun 2022 (File Presentasi)
4. Lampiran Pendukung Kinerja Pengurusan SK di LP2M

NO URT	NO BERKAS	TENTANG	TANGGAL	LAMPIRAN	KET
1	327/UN17/HK//2021	Tim Pelaksana Kegiatan Pengelolaan Inkubator Bisnis Pada lembaga Penelitian Dan pengabdian Kepada masyarakat Universitas Mulawarman	18 Maret 2021	2 berkas	Asli
2	498/UN17/HK/2021	Tim Penyusun Adendum AMDL Dan RKL-RPL Rumah sakit Gigi Dan Mulut Fakultas Kedokteran Universitas Mulawarman	17 Feb 2021	1 berkas	Asli
3	499/UN17/HK/2021	Tim Pengelola/Sekretariat Pengembangan Teknologi Produksi Kalium Karbonat Dari Abu Sisa Pembakaran Tandan Kosong, Fiber Dan cangkang Kelapa sawit Sebagai Substitusi Bahan baku Pupuk KCL Lembaga Penelitian Dan Pengabdian Kepada Masyarakat (LP2M) Universitas Mulawarman Bekerjasama Dengan Badan Pengelola Dana Perkebunan Kelapa Sawit	23 Maret 2021	1 berkas	Asli
4	500/UN17/HK/2021	Tim Pengelola Website Lembaga Penelitian Dan Pengabdian Kepada Masyarakat (LKP2M) Universitas Mulawarman Tahun 2021 Dan Pengelola Website Sinta (Science And Technology Index) Tahun 2021	17 Feb 2021	1 berkas	Asli
5	649/UN17/HK/2021	Tim Pelaksana Dan Narasumber Kegiatan Workshop Analisa LPKJ Kepala daerah Tahun 2020 kerjasama Lembaga Penelitian Dan Pengabdian Kepada masyarakat Universitas Mulawarman Dan Sekretariat DPRD Kota Bontang	15 April 2021	2 berkas	Asli
6	650/UN17/HK/2021	Tim Anggota pelaksana Riset Inovatif Produktif (RISPRO) Kompetensi Berjudul Industrialisasi Produk Anti Bakterial, Immunostimulan Alami Dalam Rangka	15 April 2021	2 berkas	Asli

NO URT	NO BERKAS	TENTANG	TANGGAL	LAMPIRAN	KET
		Kemandirian Obat Ikan Nasional Tahun 2019-2021 Oleh lembaga Penelitian Dan Pengabdian Kepada Masyarakat Universitas Mulawarman			
7	690/UN17/HK/2021	Pejabat Perbendaharaan Pada badan Layanan Umum Lembaga Penelitian Dan Pengabdian Kepada Masyarakat Universitas Mulawarman Tahun Anggaran 2021	22 April 2021	2 berkas	Asli
8	981/UN17/HK/2021	Tim Editor Pembuatan Buku Dengan Judul "Perempuan Dan Dinamikanya" Tahun 2021 Oleh Lembaga Penelitian Dan Pengabdian Kepada Masyarakat Universitas Mulawarman	25 Mei 2021	1 berkas	Asli
9	982/UN17/HK/2021	Narasumber Dan Admin Bimbingan Teknis Paten Dengan Judul "Minuman Kesehatan Belimbing Waluh (Averrhoa Bilimbi L)" Tahun 2021 Oleh Lembaga Penelitian Dan Pengabdian Kepada Masyarakat Universitas Mulawarman	25 Mei 2021	1 berkas	Asli
10	983/UN17/HK/2021	Narasumber Dan Admin Bimbingan Teknis Paten Dengan Judul "Kotak (Stup) Lebah Madu Tanpa Sengat" Tahun 2021 Oleh Lembaga Penelitian Dan Pengabdian Kepada Masyarakat Universitas Mulawarman	25 Mei 2021	1 berkas	Asli
11	984/UN17/HK/2021	Narasumber Dan Admin Bimbingan Teknis Paten Dengan Judul "Pembuatan Silika Mesopori SBA-15 Dari Abu Daun Bambu Petung (Denrocalamus Asper)" Tahun 2021 Oleh Lembaga Penelitian Dan Pengabdian Kepada Masyarakat Universitas Mulawarman	25 Mei 2021	1 berkas	Asli
12	1563/UN17/HK/2021	Dosen Pembimbing Lapangan Dan Peserta Kuliah Kerja Nyata Angkatan ke 47 Tahun 2021 Oleh Lembaga Penelitian dan pengabdian kepada Masyarakat Universitas Mulawarman	22 Juli 2021	1 berkas	Asli
13	1564/UN17/SK/2021	Dosen pembimbing Lapangan Kuliah kerja Nyata Angkatan Ke 47 Tahun 2021 Oleh Lembaga Penelitian Dan Pengabdian Kepada masyarakat Universitas Mulawarman	30 Juni 2021	1 berkas	Asli
14	1639/UN17/HK/2021	Tim Pelaksana Pengimputan Data SIMLITABMAS Tahun 2021 Oleh Lembaga Penelitian Dan Pengabdian Kepada Masyarakat	30 Juni 2021	1 berkas	Asli
15	1640/UN17/HK/2021	Tim Penyusun Dokumen KLHS RPJMD Kab. Kotawaringin Timur 2021-2021 Oleh Lembaga Penelitian Dan Pengabdian Kepada Masyarakat Universitas Mulawarman	30 Juni 2021	1 berkas	Asli

NO URT	NO BERKAS	TENTANG	TANGGAL	LAMPIRAN	KET
16	1641/UN17/HK/2021	Narasumber, Moderator, Dan Panitia Pelaksana Kegiatan Webinar Program Pengembangan Kewirausahaan (PPK) Tahun 2021 Oleh Lembaga Penelitian Dan Pengabdian Kepada Masyarakat Universitas Mulawarman	30 Juni 2021	1 berkas	Asli
17	1642/UN17/HK/2021	TIM Kedeireka Oleh Lembaga Penelitian Dan Pengabdian Kepada Masyarakat Universitas Mulawarman	14 Juli 2021	1 berkas	Asli
18	1643/UN17/HK/2021	Narasumber, Moderator, Dan Panitia Pelaksana Kegiatan Webinar Dengan Tema "Pelatihan Penulisan Proposal Riset Ilmu Sosial Dan HumaNIORA" Oleh Lembaga Penelitian Dan Pengabdian Kepada Masyarakat Universitas Mulawarman	14 Juli 2021	1 berkas	Asli
19	1644/UN17/HK/2021	Tim Penelitian Dengan Judul "Klasifikasi Retinal Nerve Fiber Layer Berbasis Pengolahan Citra Digital Untuk Evaluasi Tingkat Keparahan Penyakit Glaukoma" Oleh Lembaga Penelitian Dan Pengabdian Kepada Masyarakat Universitas Mulawarman	14 Juli 2021	1 berkas	Asli
20	1645/UN17/HK/2021	Tim Penelitian Dengan Judul "Deteksi Penyakit Pada daun Kelapa Sawit Menggunakan Machine Learning" Oleh Lembaga Penelitian Dan Pengabdian Kepada Masyarakat Universitas Mulawarman	14 Juli 2021	1 berkas	Asli
21	1646/UN17/HK/2021	Panitia Workshop Pelatihan Pengelolaan Website Dan Publikasi Oleh Lembaga Penelitian Dan Pengabdian Kepada Masyarakat Universitas Mulawarman	14 Julii 2021	1 berkas	Asli
22	1647/UN17/HK/2021	Panitia Workshop Pelatihan Operator SIMLITABMAS Dan Data Pemeringkatan PT Oleh Lembaga Penelitian Dan Pengabdian Kepada Masyarakat Universitas Mulawarman	14 Julii 2021	1 berkas	Asli
23	1648/UN17/HK/2021	Narasumber Dan Panitia Workshop Pelatihan Penyusunan SOP, Tata Kelola Naskah Dan Administrasi, Pengarsipan Oleh Lembaga Penelitian Dan Pengabdian Kepada Masyarakat Universitas Mulawarman	14 Julii 2021	1 berkas	Asli
24	1649/UN17/HK/2021	Narasumber Dan Panitia Workshop Pelaksanaan Soft Skill (Team Work, Motifasi Kerja, Dan Komunikasi Inter personal) Oleh Lembaga Penelitian Dan Pengabdian Kepada Masyarakat Universitas Mulawarman	14 Julii 2021	1 berkas	Asli
25	2114/UN17/HK/2021	Pergantian coordinator Pusat Penelitian Pendidikan Ilmu Sosial Dan Humaniora Di LingkungaN Lembaga Penelitian Dan Pengabdian Kepada masyarakat Universitas Mulawarman	28 Agust 2021	1 berkas	Asli

NO URT	NO BERKAS	TENTANG	TANGGAL	LAMPIRAN	KET
26	2319/UN17/HK/2021	Panitia Pelaksana Pelatihan Program Pengembangan Kewirausahaan (PPK) Oleh Lembaga Penelitian dan Pengabdian Kepada Masyarakat	22 Juli 2021	1 berkas	Asli
27	2320/UN17/HK/2021	TIM Pelaksana Kegiatan Teknis Terkait Pencemaran Air Sungai Seratai Kerjasama Lembaga Penelitian Dan Pengabdian Kepada Masyarakat (LP2M)	23 Agust 2021	1 berkas	Asli
28	2321/UN17/HK/2021	Narasumber Pelaksana Penandatanganan MOU/PKS Program Merdeka Belajar Kampus Merdeka Oleh Lembaga Penelitian Dan Pengabdian Kepada Masyarakat Universitas Mulawarman	23 Agus 2021	1 berkas	Asli
29	2322/UN17/HK/2021	Narasumber Dan Panitia Webinar Literasi Desa dengan Tema Menulis Cerita :Desaku, Hari ini dan nanti Oleh Lembaga Penelitian Dan Pengabdian Kepada Masyarakat Universitas Mulawarman	23 Agus 2021	1 berkas	Asli
30	2323/UN17/HK/2021	Narasumber Dan Panitia Webinar "Eco-Enzyme" Oleh Lembaga Penelitian Dan Pengabdian Kepada Masyarakat Universitas Mulawarman	23 Agus 2021	1 berkas	Asli
31	2324/UN17/HK/2021	Panitia Pelaksana Kuliah Kerja Nyata (KKN) Angkatan 47 Tahun 2021 Oleh Lembaga Penelitian Dan Pengabdian Kepada Masyarakat Universitas Mulawarman	23 Agus 2021	1 berkas	Asli
32	2325/UN17/HK/2021	Webinar Dengan Tema "Tips Belajar Daring Yang Nyaman Selama Pandemi Covid-19 Ke Siswa-Siswi SD Di Desa Badak Baru" Oleh Lembaga Penelitian Dan Pengabdian Kepada Masyarakat Universitas Mulawarman	23 Agus 2021	1 berkas	Asli
33	2326/UN17/HK/2021	Tim Penyusun Indeks Kualitas Lingkungan Hidup (HKLH) Pemantauan kualitas Udara di Kab.Mahakam Ulu Kerjasama Antara Pemerintah Kab. Mahakam Ulu Dengan Pusat Penelitian Lingkungan Hidup Dan Sumber daya Alam Lembaga Penelitian Dan Pengabdian Kepada Masyarakat Universitas Mulawarman	26 Agus 2021	1 berkas	Asli
34	2327/UN17/HK/2021	Tim Penyusun Indeks Kualitas Lingkungan Hidup (HKLH) Pemantauan kualitas Udara di Kab.Mahakam Ulu Kerjasama Antara Pemerintah Kab. Mahakam Ulu Dengan Pusat Penelitian Lingkungan Hidup Dan Sumber daya Alam Lembaga Penelitian Dan Pengabdian Kepada Masyarakat Universitas Mulawarman	26 Agus 2021	1 berkas	Asli
35	2328/UN17/HK/2021	Tim Akreditasi ISO 1725:2017 Laboratorium Pusat Penelitian Lingkungan Hidup Dan sumber daya	26 Agus 2021	1 berkas	Asli

NO URT	NO BERKAS	TENTANG	TANGGAL	LAMPIRAN	KET
		Alam Lembaga Penelitian Dan Pengabdian Kepada Masyarakat Universitas Mulawarman			
36	2329/UN17/HK/2021	Tim Auditor Internal ISO 17025:2017 Pusat Penelitian Lingkungan Hidup Dan Sumber daya Alam Lembaga Penelitian Dan Pengabdian Kepada Masyarakat Universitas Mulawarman	26 Agus 2021	1 berkas	Asli
37	2330/UN17/HK/2021	Tim Penyusun Dokumen Akreditasi Kan ISO 17025:2017 Laboratorium Pusat Penelitian Lingkungan Hidup Dan Sumber Daya Alam Lembaga Penelitian Dan Pengabdian Kepada Masyarakat (LP2M) Universitas Mulawarman	26 Agus 2021	1 berkas	Asli
38	2331/UN17/HK/2021	Tim Pelaksana ISO 9001:2015 Lembaga Penelitian Dan Pengabdian Kepada Masyarakat Universitas Mulawarman	26 Agus 2021	1 berkas	Asli
39	2332/UN17/HK/2021	Panitia Pelaksana Pendampingan Melalui Pelatihan Penguatan UMKM Lembaga Penelitian Dan Pengabdian Kepada Masyarakat (LP2M) Universitas Mulawarman	26 Agus 2021	1 berkas	Asli
40	2333/UN17/HK/2021	Reviewer P2M Oleh Lembaga Penelitian Dan Pengabdian Kepada Masyarakat Universitas Mulawarman	28 Agus 2021	1 berkas	Asli
41	2653/UN17/HK/2021	TIM Auditor Internal Pusat penelitian Lingkungan Hidup dan Sumber daya Alam Universitas Mulawarman tahun 2021	23 Agus 2021	1 berkas	Asli
42	2654/UN17/HK/2021	Tim Penyusun Dokumen Akreditasi KAN ISO 17025:2017 Laboratorium Pusat Penelitian Lingkungan Hidup dan Sumber daya Alam Universitas Mulawarman Tahun 2021	23 Agus 2021	1 berkas	Asli
43	2655/UN17/HK/2021	Tim akreditasi kan ISO 17025:2017 Laboratorium Pusat Penelitian Lingkungan Hidup dan Sumber Daya Alam Universitas Mulawarman Tahun 2021	23 Agus 2021	1 berkas	Asli
44	2656/UN17/HK/2021	Tim pelaksana kegiatan penyusunan dokumen UKL-UPL PT. Caelus Energy South Bengara II Tahun 2021	23 Agus 2021	1 berkas	Asli
45	2657/UN17/HK/2021	Tim Pelaksana Kegiatan Penyusunan Dokumen UKL-UPL PT. Bintang berlian Sanggau Tahun 2021	23 Agus 2021	1 berkas	Asli
46	2658/UN17/HK/2021	TM Pelaksana Kegiatan Penyusunan Dokumen EBA PT. Bintang Berlian Sanggau Tahun 2021	23 Agus 2021	1 berkas	Asli
47	2659/UN17/HK/2021	Tim kegiatan Pengujian Baku Mutu Air di Kab. Mahakam Ulu Periode Jan-Juni 2021	23 Agus 2021	1 berkas	Asli
48	2660/UN17/HK/2021	Tim Pelaksana Kegiatan Pemantauan Lingkungan Kota Bontang Kerjasama Dengan PT Badak NGL Tahun 2021	23 Agus 2021	1 berkas	Asli

NO URT	NO BERKAS	TENTANG	TANGGAL	LAMPIRAN	KET
49	2661/UN17/HK/2021	Tim pelaksana Kegiatan Pemantauan Lingkungan PT.Badak NGL Bontang Periode Jan-Juni 2021	23 Agus 2021	1 berkas	Asli
50	2662/UN17/HK/2021	Tim Pelaksana kegiatan Pemantauan Lingkungan Kerjasama Dengan Dinas Lingkungan Hidup Pemerintah Kab. Mahakam Ulu Periode Januari-Juni 2021	23 Agus 2021	1 berkas	Asli
51	2663/UN17/HK/2021	Tim Pelaksana Kegiatan Pemantauan Lingkungan PT. Caelus Energy South Bengara II Periode Jan-Jun 2021	23 Agus 2021	1 berkas	Asli
52	2664/UN17/HK/2021	Tim Pelaksana kegiatan Pemantauan Lingkungan PT. Meratus Buana Abadi Periode Jan-Jun 2021	23 Agus 2021	1 berkas	Asli
53	2665/UN17/HK/2021	Tim Pelaksana kegiatan Pemantauan Lingkungan PT. Nunukan Sawit Mas Periode Jan-Jun 2021	23 Agus 2021	1 berkas	Asli
54	2666/UN17/HK/2021	Tim Pelaksana kegiatan Pemantauan Lingkungan PT. Mahakam Sumber Jaya Periode Jan-Jun 2021	23 Agus 2021	1 berkas	Asli
55	2667/UN17/HK/2021	Tim Pelaksana kegiatan Pemantauan Lingkungan PT. Sucopindo Periode Jan-Jun 2021	23 Agus 2021	1 berkas	Asli
56	2668/UN17/HK/2021	Tim Pelaksana kegiatan Pemantauan Lingkungan PT. Dermaga Perkasa Pratama Periode Jan-Jun 2021	23 Agus 2021	1 berkas	Asli
57	2669/UN17/HK/2021	Tim Pelaksana kegiatan Pemantauan Lingkungan PT. Gunung Bayan Prima Coal Periode Jan-Jun 2021	23 Agus 2021	1 berkas	Asli
58	2670/UN17/HK/2021	Tim Pelaksana kegiatan Pemantauan Lingkungan PT. Balikpapan Enviromental Services Periode Jan-Jun 2021	23 Agus 2021	1 berkas	Asli
59	2671/UN17/HK/2021	Tim Pelaksana kegiatan Pemantauan Lingkungan PT. Belantara Subur Periode Jan-Jun 2021	23 Agus 2021	1 berkas	Asli
60	2672/UN17/HK/2021	Tim Pelaksana kegiatan Pemantauan Lingkungan PT. Galangan Balikpapan Utama Periode Jan-Jun 2021	23 Agus 2021	1 berkas	Asli
61	2673/UN17/HK/2021	Tim Pelaksana kegiatan Pemantauan Lingkungan PT. Ketapang Agro Lestari Periode Jan-Jun 2021	23 Agus 2021	1 berkas	Asli
62	2674/UN17/HK/2021	Tim Pelaksana kegiatan Pemantauan Lingkungan PT. Meratus Buana Abadi Periode Jan-Jun 2021	23 Agus 2021	1 berkas	Asli
63	2675/UN17/HK/2021	Tim Pelaksana kegiatan Pemantauan Lingkungan PT. Guruh Putra Bersama Lestari Periode Jan-Jun 2021	23 Agus 2021	1 berkas	Asli
64	2676/UN17/HK/2021	Tim Pelaksana kegiatan Pemantauan Lingkungan PT. Multi Nitrotama Kimia Periode Jan-Jun 2021	23 Agus 2021	1 berkas	Asli
65	2677/UN17/HK/2021	Tim Pelaksana kegiatan Pemantauan Lingkungan PT. Puramarta Mahakam Periode Jan-Jun 2021	23 Agus 2021	1 berkas	Asli
66	2678/UN17/HK/2021	Tim Pelaksana kegiatan Pemantauan Lingkungan PT. Balikpapan Wana Lestari Periode Jan-Jun 2021	23 Agus 2021	1 berkas	Asli
67	2679/UN17/HK/2021	Tim Pelaksana kegiatan Pemantauan Lingkungan PT. Krida Makmur Periode Jan-Jun 2021	23 Agus 2021	1 berkas	Asli
68	3398/UN17/HK/2021	Dosen pembimbing Lapangan Program Pendampingan melalui pelatihan penguatan UMKM	20 Sept 2021	1 berkas	Asli

NO URT	NO BERKAS	TENTANG	TANGGAL	LAMPIRAN	KET
		LP2M Universitas Mulawarman Bekerjasama Dengan PT. Bank Syariah Indonesia (BSI University) Tahun 2021			
69	3399/UN17/HK/2021	Tim Magang Manajemen ISO Dan Website LP2M Universitas Mulawarman	29 Sept 2021	1 berkas	Asli
70	3400/UN17/HK/2021	Tenaga Magang "Penyusunan Dokumen ISO 9001-2015" Lembaga Penelitian Dan Pengabdian Kepada Masyarakat (LP2M) Universitas Mulawarman)	20 Sept 2021	1 berkas	Asli
71	3401/UN17/HK/2021	TIM Penyusunan Kajian Mal Pelayanan Publik Kota Bontang Tahun 2021	6 Okt 2021	1 berkas	Asli
72	3406/UN17/HK/2021	Tim pelaksana Kegiatan Penyusunan Dokumen Mutu Laboratorium P2LH-SDA Universitas Mulawarman Sesuai dengan ISO/IEC 17025-2017	29 sept 2021	1 berkas	Asli
73	3407/UN17/HK/2021	Tim pelaksana Kegiatan Penyusunan Dokumen Uji Propisiensi Dan Uji Banding Laboratorium P2LH-SDA Universitas Mulawarman Sesuai dengan ISO/IEC 17025-2017	29 sept 2021	1 berkas	Asli
74	3408/UN17/HK/2021	Tim pelaksana Kegiatan Uji Kalibrasi /Uji Kinerja Alat Laboratorium P2LH-SDA Universitas Mulawarman	29 sept 2021	1 berkas	Asli
75	3409/UN17/HK/2021	Tim pelaksana Kegiatan Penyusunan Dokumen Validasi Metode, Uji Presisi Dan Uji Akurasi Pengukuran Dalam Rangka Penerapan Dokumen Mutu Laboratorium P2LH-SDA Universitas Mulawarman Sesuai dengan ISO/IEC 17025-2017	29 sept 2021	1 berkas	Asli
76	3410/UN17/HK/2021	Tim pelaksana Kegiatan Pelatihan Audit Internal	29 sept 2021	1 berkas	Asli
77	3411/UN17/HK/2021	Tim pelaksana Kegiatan Pelatihan Pengukuran Dan Peningkatan Kualitas Analisis Di Bidang Air, Udara dan Tanah	29 sept 2021	1 berkas	Asli
78	3412/UN17/HK/2021	Tim pelaksana Kegiatan Pelatihan Kaji Ulang manajemen Mutu Sesuai Dengan ISO/IEC 17025 : 2017	29 sept 2021	1 berkas	Asli
79	3413/UN17/HK/2021	Tim pelaksana Kegiatan Pelatihan Pengambilan Contoh Air : Air Permukaan, Air Tanah Dan Air Limbah	29 sept 2021	1 berkas	Asli
80	3414/UN17/HK/2021	Tim pelaksana Kegiatan Pelatihan Pengambilan Contoh Udara : Udara Ambient Dan Udara Emisi	29 sept 2021	1 berkas	Asli
81	3415/UN17/HK/2021	Tim pelaksana Kegiatan Pelatihan Pemahaman Dan Penerapan ISO/IEC 17025:2017 Dalam laboratorium	29 sept 2021	1 berkas	Asli
82	3416/UN17/HK/2021	Tim pelaksana Kegiatan Pelatihan Pengambilan Contoh tanah : kesuburan Tanah, Fisika Tanah, Profil Tanah Dan tanah Terkontaminasi Limbah	29 sept 2021	1 berkas	Asli
83	3417/UN17/HK/2021	Panitia dan narasumber Serah terima Kuliah Kerja Nyata (KKN) Ang.47 Tahun 2021 Dari Gubernur	29 Sept 2021	1 berkas	Asli

NO URT	NO BERKAS	TENTANG	TANGGAL	LAMPIRAN	KET
		Provinsi Kalimantan Timur Kepada Rektor Universitas Mulawarman			
84	3418/UN17/HK/2021	Panitia dan Narasumber Webinar Vertual Training UKM Bangkit Di Masa Pandemi	30 Sept 2021	1 berkas	Asli
85	3419/UN17/HK/2021	Panitia Dan Narasumber Serah Terima Kuliah Kerja Nyata (KKN) Angkatan ke 47 Tahun 2021 Dari Rektor Universitas Mulawarman Kepada Gubernur Kalimantan Timur	30 Sept 2021	1 berkas	Asli
86	3420/UN17/HK/2021	Panitia Dan Narasumber Webinar Pembekalan V Kuliah Kerja Nyata (KKN) Angkatan ke 47 Tahun 2021 "Digitalisasi Desa"	30 Sept 2021	1 berkas	Asli
87	3421/UN17/HK/2021	Panitia Dan Narasumber Webinar Pembekalan V Kuliah Kerja Nyata (KKN) Angkatan ke 47 Tahun 2021 "SDGS Desa"	30 Sept 2021	1 berkas	Asli
88	3422/UN17/HK/2021	Panitia Dan Narasumber Webinar Pembekalan III Kuliah Kerja Nyata (KKN) Angkatan ke 47 Tahun 2021 " Merdeka Belajar Kampus Merdeka"	30 Sept 2021	1 berkas	Asli
89	3423/UN17/HK/2021	Panitia Dan Narasumber Webinar Pembekalan II Kuliah Kerja Nyata (KKN) Angkatan ke 47 Tahun 2021 "Desa Tangguh Penyangga IKN"	30 Sept 2021	1 berkas	Asli
90	3424/UN17/HK/2021	Panitia Webinar Pembekalan I Kuliah Kerja Nyata (KKN) Angkatan ke 47 Tahun 2021 "KKN Tangguh Penyangga IKN"	30 Sept 2021	1 berkas	Asli
91	3425/UN17/HK/2021	Panitia Dan Narasumber Kegiatan Sosialisasi Dan Rapat Koordinasi Kuliah Kerja Nyata (KKN) Angkatan ke 47 Tahun 2021	30 Sept 2021	1 berkas	Asli
92	3426/UN17/HK/2021	Tim Website Kuliah Kerja Nyata (KKN) Angkatan ke 47 Tahun 2021 Bulan Januari-Desember 2021	30 Sept 2021	1 berkas	Asli
93	3427/UN17/HK/2021	PanitiaPiberaline... Dosen Pembimbing lapangan (DPL) Kuliah Kerja Nyata (KKN) Angkatan ke 47 Tahun 2021	30 Sept 2021	1 berkas	Asli
94	3428/UN17/HK/2021	Tim Pendukung Program Kedeireka Alumni Bekerja Program Pilot Project Between PT. AKAB And Mulawarman University	6 Okt 2021	1 berkas	Asli
95	3429/UN17/HK/2021	Tim Pendukung Program Kedeireka Dosen Industri Program Pilot Project Between PTAKAB And Mulawarman University	6 Okt 2021	1 berkas	Asli
96	3430/UN17/HK/2021	Tim Pendukung Program Kedeireka Mahasiswa MBKM Program Pilot Project Between PT. AKAB And Mulawarman University	6 Okt 2021	1 berkas	Asli

NO URT	NO BERKAS	TENTANG	TANGGAL	LAMPIRAN	KET
97	3431/UN17/HK/2021	Tim Pendukung Program Kedeireka Pengelola Program Pilot Project Between PT. AKAB And Mulawarman University	6 Okt 2021	1 berkas	Asli
98	3657/UN17/HK/2021	Panitia Lomba One MAP.ID Chalennenge Kerjasama Antara PT. ESRI Indonesia, Universitas Pakuan, Universitas hasanuddin Dan Universitas Mulawarman	22 Nov 2021	1 berkas	Asli
99	3658/UN17/HK/2021	Panitia dan Narasumber Webinar Diseminasi Kuliah Kerja Nyata (KKN) Angkatan Ke 47 Tahun 2021	22 Nov 2021	1 berkas	Asli
100	3659/UN17/HK/2021	TIM Bookchapter Kuliah Kerja Nyata (KKN) Angkatan ke 47 Tahun 2021	22 Nov 2021	1 berkas	Asli
101	3764/UN17/HK/2021	Tim Penelitian Hibah Konsersium Riset Dan Inovasi Covid-19 Lembaga Penelitian Dan Pengabdian Kepada Masyarakat Universitas Mulawarman	22 Nov 2021	1 berkas	Asli
102	3765/UN17/HK/2021	Tim Penelitian Dengan Judul Pengembangan Model Non Parametric Geogrphically Weighted Timeseries Regresion Dan Sistem Aplikasi Komputasi Untuk Deteksi Penyebaran Covid 19 Dalam Konteks GeospaSIAL Dan Waktu	17 Nov 2021	1 berkas	Asli

5. Daftar Surat Masuk/Keluar di LP2M

Data Dukung Perencanaan Proses Bisnis LP2M

1. Pelayanan Penelitian dan Pengabdian Kepada Masyarakat

Business Process Activity				Luaran
Kategori	Periode	Aktivitas	Rincian Kegiatan	
Plan	Januari	Merencanakan kinerja penelitian/abdimas tahun berjalan	Membuat trajectory kinerja penelitian/abdimas tahun berjalan	Berita acara perencanaan kegiatan penelitian/abdimas
Do	Sepanjang tahun	Membantu peneliti/pengabdian dalam manajemen penelitian/abdimas	Membuat jadwal input data penelitian/pengabdian yang terdiri dari: submit proposal, submit laporan 70%, submit SPTJB 70%, submit laporan 100%, submit SPTJB 100%	
Do/Check	Maret	Review internal proposal penelitian/abdimas	Melakukan coaching dan review proposal penelitian/abdimas (webinar)	Berita acara coaching penelitian/abdimas
	April - Mei	Membuat Kontrak Hibah Penelitian/Abdimas	Menyampaikan kontrak payung hibah penelitian/abdimas	
			Melakukan pembuatan kontrak turunan hibah penelitian/abdimas	Berita acara penandatanganan kontrak penelitian/abdimas
Check	Agustus	Monitoring internal kewajiban penelitian/abdimas	Melakukan monitoring internal kewajiban penelitian/abdimas (webinar)	Berita acara monev internal penelitian/abdimas
Check/Act	September	Membantu mengingatkan kewajiban antara peneliti/pengabdian dalam manajemen penelitian/abdimas	Membuat surat untuk mengingatkan input data penelitian/pengabdian yang terdiri dari: submit laporan 70% dan submit SPTJB 70%	Berita acara evaluasi input kinerja antara penelitian/abdimas
Check/Act	November	Membantu mengingatkan kewajiban akhir peneliti/pengabdian dalam manajemen penelitian/abdimas	Membuat surat untuk mengingatkan input data penelitian/pengabdian yang terdiri dari: submit laporan 100% dan submit SPTJB 100%	Berita acara evaluasi input kinerja akhir penelitian/abdimas

2. Coaching Proposal Penelitian dan Pengabdian kepada Masyarakat

Business Process Activity				Luaran
Kategori	Periode	Aktivitas	Rincian Kegiatan	
Plan	Januari	Merencanakan kinerja coaching proposal tahun berjalan	Membuat trajectory kinerja coaching proposal penelitian/abdimas tahun berjalan	Berita acara perencanaan coaching proposal penelitian/abdimas
Do	Juni-Juli	Coaching Proposal penelitian/abdimas	Melakukan pendaftaran coaching melalui G-form rekues http://bit.ly/RegistrasiCoachingProposalUnmul	
			Melakukan coaching proposal penelitian/abdimas (webinar)	
Check/Act	Agustus	Melaporkan kinerja Coaching Proposal Penelitian/Abdimas	Membuat Laporan Kinerja coaching proposal penelitian/abdimas	Berita acara laporan coaching proposal penelitian/abdimas

3. Coaching Luaran Publikasi

Business Process Activity				Luaran
Kategori	Periode	Aktivitas	Rincian Kegiatan	
Plan	Januari	Merencanakan kinerja coaching luaran penelitian/abdimas tahun berjalan	Membuat trajectory kinerja coaching luaran penelitian/abdimas tahun berjalan	Berita acara perencanaan coaching proposal penelitian/abdimas
Do	Juni-Juli	Coaching Luaran penelitian/abdimas	Melakukan pendaftaran coaching melalui G-form rekues http://bit.ly/RegistrasiCoachingLuaranUnmul	
			Melakukan coaching luaran publikasi dan KI penelitian/abdimas (webinar)	
Check/Act	Agustus	Melaporkan kinerja Coaching Luaran Penelitian/Abdimas	Membuat Laporan Kinerja coaching proposal penelitian/abdimas	Berita acara laporan coaching luaran penelitian/abdimas

4. Updating Database SINTA

Business Process Activity				Luaran
Kategori	Periode	Aktivitas	Rincian Kegiatan	
Plan	Januari	Perencanaan Workshop update database SINTA ke fakultas	Merencanakan workshop update database SINTA	Berita acara perencanaan update Database SINTA
Do/Check	Sepanjang tahun	Sinkronisasi dan perbaikan data SINTA by request	Melakukan perbaikan/perubahan data melalui G-form rekues http://bit.ly/UpdateSINTAUnmul	
Do	Februari-Maret	Workshop update database SINTA ke fakultas	Membuat Surat undangan workshop (webinar)	Berita acara workshop update Database SINTA
			Melakukan perbaikan/perubahan data melalui G-form rekues http://bit.ly/UpdateSINTAUnmul	
Check	Januari dan Juli	Cek Fitur Baru	Perbaikan G-Form rekues perubahan data http://bit.ly/UpdateSINTAUnmul	
Check/Act	Januari dan Juli	Sinkronisasi manual seluruh data	Melakukan sinkronisasi manual seluruh records	
			Melaporkan ketidaktepatan akun GS, Scopus, Publon, Garuda, dst	
Check/Act	Desember-Januari	Summary Kinerja Tahun Sebelumnya	Mengambil data rekues perubahan data dari G-Form http://bit.ly/UpdateSINTAUnmul	
			Membuat Laporan Kinerja Tahun Sebelumnya berdasarkan web Sinta (http://sinta.ristekbrin.go.id)	Berita acara Lakin update Database SINTA

5. Updating Database SIMLITABMAS

Business Process Activity				Luaran
Kategori	Periode	Aktivitas	Rincian Kegiatan	
Plan	Januari-Februari	Merencanakan kinerja publikasi tahun berjalan	Membuat trajectory kinerja publikasi tahun berjalan	Berita acara perencanaan update Database SIMLITABMAS
Check	Februari-Maret	Rekues data kinerja penelitian dan abdimas BOPTN/PNBP Fakultas	Melakukan perbaikan/perubahan data melalui G-form rekues http://bit.ly/UpdateSIMLITABMASUnmul	
			Mengirimkan rekues data kinerja penelitian dan abdimas BOPTN/PNBP Fakultas melalui G-form rekues http://bit.ly/UpdateSIMLITABMASUnmul	
Do	April - Mei	Input data kinerja Simlitabmas	Melakukan input data kinerja penelitian melalui https://simlitabmas.ristekbrin.go.id/kinerja/	
			Melakukan input data kinerja abdimas melalui https://simlitabmas.ristekbrin.go.id/kinerja_abdimas/	
			Membuat Laporan Hasil Input kinerja penelitian dan abdimas	Berita acara laporan update Database SIMLITABMAS
Check/Act	Desember-Januari	Summary Kinerja SIMLITABMAS Tahun Sebelumnya	Mengambil data publikasi Scopus seluruh dosen Unmul (via Sinta/Scopus)	
			Mengambil data publikasi DOAJ seluruh dosen Unmul (via website DOAJ.org)	
			Membuat Laporan Kinerja Tahun Sebelumnya	Berita acara Luaran Publikasi Scopus dan DOAJ

Data Dukung Kinerja Updating Simlitabmas

1. Simlitabmas Penelitian

NO	NAMA KINERJA	Jumlah Input per Tahun (Tahun Dilaporkan +1 dari tahun yang diinput)				
		2016 Pelaporan 2017	2017 Pelaporan 2018	2018 Pelaporan 2019	2019 Pelaporan 2020	2020 Pelaporan 2021
1	Data Dosen PT	< 1073	< 1073	< 1073	< 1073	1,073
2	Dosen Peneliti Asing	8	3	5	1	-
3	Hibah Penelitian Ristek	76	78	96	44	16
4	Staf Pendukung kegiatan Penelitian	21	21	21	91	91
5	Penelitian non DPRM	10	-	-	183	192
6	Fasilitas Penunjang Penelitian	12	12	12	21	21
7	Penyelenggaraan Forum ilmiah	8	13	11	30	122
8	Publikasi Jurnal	83	45	32	44	285
9	Buku ajar/teks	20	22	34	40	106
10	Publikasi Artikel dalam Prosiding internasional	43	56	89	119	159
11	Pemakalah forum ilmiah (inter, nas, reg)	43	56	89	119	159
12	Kekayaan Ilmiah	6	25	38	21	110
13	Data luaran lain penelitian	1	-	1	-	-
14	Kontrak Kerja Non Penelitian	31	17	15	24	21
15	Unit bisnis hasil riset	2	2	2	2	2
16	Manajemen penelitian (SOP-SOP *)	-	-	-	-	12
17	Kelembagaan Pengelolaan Penelitian *)	-	-	-	-	12

Ikhtisar Laporan Terinput di Simlitabmas per bulan April 2021

2. Simlitabmas Pengabdian Masyarakat

Periode 2019-2021

Universitas Mulawarman

Ringkasan Sumber Daya

No.	Sumber Daya	2019	2020	2021	Total
		Tahun 1	Tahun 2	Tahun 3	
1	Pengabdian Dana DRPM	6	5	0	11
2	Pengabdian Dana Non DRPM	68	61	0	129
3	Unit Usaha Kampus	0	3	0	3
4	Unit Fasilitas Penunjang	0	0	0	45

Ringkasan Luaran

No.	Luaran	Tahun 1	Tahun 2	Tahun 3	Total
1	Publikasi di Jurnal	2	3	0	5
2	Publikasi di Media Massa	0	5	0	5
3	Pemakalah di Forum Ilmiah	0	5	0	5
4	Hak Kekayaan Internasional	0	6	0	6
5	Luaran Iptek Lainnya	0	0	0	0
6	Produk Terstandarisasi	0	0	0	0
7	Produk Tersertifikasi	0	0	0	0
8	Mitra Berbadan Hukum	0	1	0	1
9	Buku	0	17	0	17

Ikhtisar Laporan Terinput di Simlitabmas per bulan April 2021

Data Dukung Kinerja Updating SINTA

Tanggal	NIDN	Nama	Rekues
12/29/2021 10:37:53	0001098205	Anindita Septiarini	Sinkronisasi Manual Scopus dan Google Scholar
12/28/2021 9:35:33	0001098205	Anindita Septiarini	Sinkronisasi Manual Scopus dan Google Scholar
12/27/2021 15:37:01	0008097907	Ida Ayu Kade Sri Widiastuti	Saya ada 1 akun Sinta tidak sinkron karen km NIDN masih NIDN lama.
12/27/2021 11:33:11	0019119106	Noviyanty Indjar Gama	Sinkronisasi Manual Scopus dan Google Scholar
12/27/2021 10:45:29	0031089102	Satriani Badawi	Aktivasi Akun Baru
12/26/2021 18:23:30	0015026905	Wiwin Suwinarti	Sinkronisasi Manual Scopus dan Google Scholar
12/25/2021 16:07:00	0026107602	Farah Erika	Sinkronisasi Manual Scopus dan Google Scholar
12/25/2021 14:59:54	0001041501	Dydik Kurniawan	Sinkronisasi Manual Scopus dan Google Scholar
12/25/2021 14:58:22	0024039002	Riza Hayati Ifroh	Tambah/Ubah Data ID Scopus/Google Scholar/Publon, Sinkronisasi Manual Scopus dan Google Scholar
12/25/2021 8:28:14	0005038401	Dyna Marisa Khairina	Sinkronisasi Manual Scopus dan Google Scholar
12/24/2021 7:11:36	0001117202	Ramadiani	Sinkronisasi Manual Scopus dan Google Scholar
12/22/2021 6:46:47	0011118202	Ratih Wirapusita Wisnuwardani	Sinkronisasi Manual Scopus dan Google Scholar
12/22/2021 6:27:46	0029127910	Dina Lusiana Setyowati	Sinkronisasi Manual Scopus dan Google Scholar
12/21/2021 13:31:42	0010088105	Etik Sulistiowati Ningsih	Daftar Sinta
12/16/2021 15:27:41	0019018401	Dr. Irfansyah Baharuddin Pakki SKM., M.Kes.	Sinkronisasi Manual Scopus dan Google Scholar, irfansyah@fkm.unmul.ac.id
12/13/2021 10:19:17	0026107602	Farah Erika	Sinkronisasi Manual Scopus dan Google Scholar
12/11/2021 23:07:41	008097907	Ida Ayu Kade Sri Widiastuti	Aktivasi Akun Baru
12/10/2021 11:18:53	3401017501	Muhammad Aminuddin	Sinkronisasi Manual Scopus dan Google Scholar
12/7/2021 10:09:11	0015078502	Heliza Rahmania Hatta	Sinkronisasi Manual Scopus dan Google Scholar
12/6/2021 10:31:32	0001098205	ANINDITA SEPTIARINI	Sinkronisasi Manual Scopus dan Google Scholar

Tanggal	NIDN	Nama	Rekues
12/5/2021 15:36:35	0001117202	RAMADIANI	Sinkronisasi Manual Scopus dan Google Scholar
11/26/2021 18:05:00	0018128604	Hario Jati Setyadi	Ubah alamat E-mail, Sinkronisasi Manual Scopus dan Google Scholar
11/24/2021 15:12:17	0006119202	Muhammad Bambang Firdaus	Sinkronisasi Manual Scopus dan Google Scholar
11/23/2021 11:32:03	011127109	SURYANINGSI	Sinkronisasi Manual Scopus dan Google Scholar
11/22/2021 10:00:02	0001098205	Anindita Septiarini	Sinkronisasi Manual Scopus dan Google Scholar
11/21/2021 8:32:47	0011069402	Muhammad Labib Jundillah	Aktivasi Akun Baru
11/13/2021 11:23:26	0006019006	Jonathan Irene Sartika Dewi Max	Sinkronisasi Manual Scopus dan Google Scholar
11/9/2021 7:42:14	0010126502	Azainil	Sinkronisasi Manual Scopus dan Google Scholar, azainil@fkip.unmul.ac.id
11/8/2021 15:12:34	0005038401	Dyna Marisa Khairina	Sinkronisasi Manual Scopus dan Google Scholar
11/8/2021 13:44:47	0001086208	Prof. Dr. Ir. Marjenah, M.P.	Sinkronisasi Manual Scopus dan Google Scholar
11/6/2021 11:31:50	0031089102	Satriani Badawi	Aktivasi Akun Baru
11/3/2021 2:22:20	0904048001	Edy Budiman	Sinkronisasi Manual Scopus dan Google Scholar
11/1/2021 14:32:15	0005038401	Dyna Marisa Khairina	Sinkronisasi Manual Scopus dan Google Scholar
10/31/2021 10:02:43	0010126502	Azainil	Sinkronisasi Manual Scopus dan Google Scholar, azainil@fkip.unmul.ac.id
10/31/2021 9:48:55	0001117202	Ramadiani	Sinkronisasi Manual Scopus dan Google Scholar
10/31/2021 7:11:38	3430047502	Mayusef Sukmana	Tambah/Ubah Data ID Scopus/Google Scholar/Publon, Ubah alamat E-mail
10/30/2021 19:05:44	0029127910	Dina Lusiana Setyowati	Sinkronisasi Manual Scopus dan Google Scholar
10/30/2021 7:08:21	0001098205	Anindita Septiarini	Sinkronisasi Manual Scopus dan Google Scholar
10/29/2021 5:14:20	0010068403	Islamudin Ahmad	Sinkronisasi Manual Scopus dan Google Scholar
10/27/2021 16:43:21	0904048001	Edy Budiman	Sinkronisasi Manual Scopus dan Google Scholar
10/27/2021 8:01:14	0001098205	Anindita Septiarini	Sinkronisasi Manual Scopus dan Google Scholar
10/26/2021 22:57:24	0002057707	Blego Sedionoto	Sinkronisasi Manual Scopus dan Google Scholar, Aktivasi Akun Baru
10/25/2021 12:57:25	0018097405	Siswanto, S.Pd.,M.Kes	Id Scopus tidak punya dan email yg lama Siswanto@fkm.unmul.ac.id lupa password. Mohon petunjuk

Tanggal	NIDN	Nama	Rekues
10/25/2021 12:09:45	0006118804	Ir. Novianti Puspitasari, S.Kom., M.Eng	Sinkronisasi Manual Scopus dan Google Scholar
10/25/2021 12:02:09	0001098205	Anindita Septiarini	Sinkronisasi Manual Scopus dan Google Scholar
10/25/2021 8:22:19	0031076405	Krishna Pumawan Candra	Sinkronisasi Manual Scopus dan Google Scholar
10/21/2021 8:09:00	0001098205	Anindita Septiarini	Sinkronisasi Manual Scopus dan Google Scholar
10/20/2021 3:26:51	0001117202	Ramadiani	Sinkronisasi Manual Scopus dan Google Scholar
10/18/2021 8:18:24	3417047201	Anik Puji Rahayu	Tambah/Ubah Data ID Scopus/Google Scholar/Publon, Sinkronisasi GF dan WOS ke SINTA
10/17/2021 17:27:34	0001117202	Ramadiani	Sinkronisasi Manual Scopus dan Google Scholar
10/15/2021 20:17:55	0011118202	Ratih Wirapusita Wisnuwardani	Sinkronisasi Manual Scopus dan Google Scholar
10/15/2021 8:54:49	0018037806	Hairul Huda	Tambah/Ubah Data ID Scopus/Google Scholar/Publon, Sinkronisasi Manual Scopus dan Google Scholar
10/15/2021 7:58:46	3417047201	Anik Puji Rahayu	Sinkronisasi Google Scholar ke SINTA
10/13/2021 3:02:08	0025077304	Rudy Agung Nugroho	Sinkronisasi Manual Scopus dan Google Scholar
10/7/2021 11:34:49	0024039002	Riza Hayati Ifroh	Sinkronisasi Manual Scopus dan Google Scholar, konfirmasi artikel baru terindex scopus belum masuk pada profil sinta
10/5/2021 6:51:12	0023076005	Yusak Hudiyo	Tambah/Ubah Data ID Scopus/Google Scholar/Publon
10/5/2021 0:26:06	0031076405	Krishna Pumawan Candra	Sinkronisasi Manual Scopus dan Google Scholar
10/3/2021 22:49:42	0030126406	Widyatmike Gede Mulawarman	Sinkronisasi Manual Scopus dan Google Scholar
9/30/2021 11:57:03	0001098205	Anindita Septiarini	Sinkronisasi Manual Scopus dan Google Scholar
9/29/2021 5:46:02	0025037603	Donny Dhonanto	sinkronisasi GScholar dan Sinta
9/27/2021 21:06:54	0010068403	Islamudin Ahmad	Sinkronisasi Manual Scopus dan Google Scholar
9/22/2021 12:58:44	0001098205	Anindita Septiarini	Sinkronisasi Manual Scopus dan Google Scholar
9/21/2021 10:56:57	0006119202	Muhammad Bambang Firdaus	Sinkronisasi Manual Scopus dan Google Scholar
9/20/2021 12:17:18	0030088901	Alfian Rokhmansyah	Sinkronisasi Manual Scopus dan Google Scholar
9/17/2021 23:25:50	0003025908	Zulkarnain	Tambah/Ubah Data ID Scopus/Google Scholar/Publon, Sinkronisasi Manual Scopus dan Google Scholar
9/15/2021 18:51:33	0002047306	Widi Sunaryo	Sinkronisasi Manual Scopus dan Google Scholar

Tanggal	NIDN	Nama	Rekues
9/15/2021 18:48:55	0027107503	Nurhasanah	Tambah/Ubah Data ID Scopus/Google Scholar/Publon, Sinkronisasi Manual Scopus dan Google Scholar
9/14/2021 13:12:28	0026047704	Heriyanto	Tambah/Ubah Data ID Scopus/Google Scholar/Publon
9/12/2021 6:58:51	0029127910	Dina Lusiana Setyowati	Sinkronisasi Manual Scopus dan Google Scholar
9/10/2021 17:26:16	0006088403	Ummul Hairah	Sinkronisasi Manual Scopus dan Google Scholar
9/10/2021 14:16:09	0024039002	Riza Hayati Ifroh	Sinkronisasi Manual Scopus dan Google Scholar
9/9/2021 10:49:44	0027036006	Ir. Hj. Susyowati, MP	Tambah/Ubah Data ID Scopus/Google Scholar/Publon
9/8/2021 19:04:11	0001098205	Anindita Septiarni	Sinkronisasi Manual Scopus dan Google Scholar
9/8/2021 11:47:37	0006118804	Novianti Puspitasari	Sinkronisasi Manual Scopus dan Google Scholar
9/7/2021 4:18:46	0001117202	Ramadiani	Sinkronisasi Manual Scopus dan Google Scholar
9/7/2021 4:16:53	0001117202	Ramadiani	Sinkronisasi Manual Scopus dan Google Scholar
9/6/2021 11:09:19	0016118203	Sukemi	Sinkronisasi Manual Scopus dan Google Scholar
9/6/2021 7:32:01	0025077304	Rudy Agung Nugroho	Sinkronisasi Manual Scopus dan Google Scholar
9/5/2021 10:28:21	0006118804	Novianti Puspitasari	Sinkronisasi Manual Scopus dan Google Scholar
9/1/2021 16:30:51	0023038102	Kadis Mujiono	Sinkronisasi Manual Scopus dan Google Scholar, Sinkronisasi IPR
8/31/2021 21:50:33	0006119202	Muhammad Bambang Firdaus	Sinkronisasi Manual Scopus dan Google Scholar
8/30/2021 12:18:24	0012036314	Ir. Eliyani, M.Si.	Sinkronisasi Manual Scopus dan Google Scholar
8/30/2021 6:31:34	0023038102	Kadis Mujiono	Sinkronisasi Manual Scopus dan Google Scholar
8/30/2021 6:01:12	0031088101	Roro Kesumaningwati, SP., M. Sc	Reset Password, Tambah/Ubah Data ID Scopus/Google Scholar/Publon, Sinkronisasi Manual Scopus dan Google Scholar
8/26/2021 10:20:14	0024039002	Riza Hayati Ifroh	Sinkronisasi Manual Scopus dan Google Scholar
8/26/2021 9:30:50	0025127306	Iriyani K.	Sinkronisasi Manual Scopus dan Google Scholar
8/25/2021 22:35:44	0028125609	Ir. Patmawati, M.Sc	Reset Password, Aktivasi Akun Baru
8/25/2021 12:25:19	031076405	Krishna Pumawan Candra	Sinkronisasi Manual Scopus dan Google Scholar
8/25/2021 12:24:58	0001076411	Yuliani	Sinkronisasi Manual Scopus dan Google Scholar

Tanggal	NIDN	Nama	Rekues
8/24/2021 22:50:17	0006119202	Muhammad Bambang Firdaus	Sinkronisasi Manual Scopus dan Google Scholar
8/24/2021 9:17:26	0026098401	Mardliya Pratiwi Zamruddin	Tambah/Ubah Data ID Scopus/Google Scholar/Publon, Sinkronisasi Manual Scopus dan Google Scholar
8/23/2021 12:09:37	0018059002	Meiliyani Siringoringo	Sinkronisasi Manual Scopus dan Google Scholar
8/23/2021 11:58:01	0023117607	Aswita Emmawati	Sinkronisasi Manual Scopus dan Google Scholar
8/23/2021 9:49:09	0024078806	Mustamiroh	Sinkronisasi Manual Scopus dan Google Scholar
8/21/2021 13:24:25	0001098205	Anindita Septiarini	Sinkronisasi Manual Scopus dan Google Scholar
8/19/2021 6:23:53	0001117202	Ramadiani	Sinkronisasi Manual Scopus dan Google Scholar
8/18/2021 13:44:17	0016128805	KOESHADI SASMITO	Reset Password, Tambah/Ubah Data ID Scopus/Google Scholar/Publon, Ubah alamat E-mail, Sinkronisasi Manual Scopus dan Google Scholar, Aktivasi Akun Baru
8/17/2021 11:02:33	0023038102	Kadis Mujiono	Sinkronisasi Manual Scopus dan Google Scholar
8/16/2021 18:05:38	0015026905	Wiwin Suwinarti	Sinkronisasi Manual Scopus dan Google Scholar
8/14/2021 19:41:13	0001076411	Yuliani	Sinkronisasi Manual Scopus dan Google Scholar
8/13/2021 11:48:30	0019018303	Saida Zainurossalamia ZA	Tambah/Ubah Data ID Scopus/Google Scholar/Publon
8/13/2021 11:41:32	00310764005	Krishna Pumawan Candra	Sinkronisasi Manual Scopus dan Google Scholar
8/13/2021 8:04:53	3417047201	Anik Puji Rahayu	Sinkronisasi google scholar ke SINTA
8/12/2021 21:14:59	0010068403	Islamudin Ahmad	Sinkronisasi Manual Scopus dan Google Scholar
8/10/2021 19:12:41	0029127910	Dina Lusiana Setyowati	Sinkronisasi Manual Scopus dan Google Scholar
8/7/2021 10:15:34	0020038210	Bayu Arsiadhi Putra	Tambah/Ubah Data ID Scopus/Google Scholar/Publon, Sinkronisasi Manual Scopus dan Google Scholar
8/6/2021 15:51:39	0002057707	Blego Sedionoto	Tambah/Ubah Data ID Scopus/Google Scholar/Publon, Sinkronisasi Manual Scopus dan Google Scholar
8/6/2021 7:14:07	1119108601	Didik Cahyono	Sinkronisasi Manual Scopus dan Google Scholar
8/5/2021 17:40:02	0020098702	Nurul Fitriyah Sulaeman	Tambah/Ubah Data ID Scopus/Google Scholar/Publon
8/5/2021 11:45:34	0028087406	Herning Indriastuti	Sinkronisasi Manual Scopus dan Google Scholar
8/1/2021 16:12:38	0030126406	Dr. Widyatmike Gede Mulawarman, M.Hum.	Sinkronisasi Manual Scopus dan Google Scholar
8/1/2021 8:32:02	0031076405	Krishna Pumawan Candra	Sinkronisasi Manual Scopus dan Google Scholar

Tanggal	NIDN	Nama	Rekues
7/29/2021 21:27:09	0012116211	Suria Darma	Sinkronisasi Manual Scopus dan Google Scholar
7/29/2021 11:58:50	0010068403	Islamudin Ahmad	Sinkronisasi Manual Scopus dan Google Scholar
7/29/2021 10:48:21	0005038401	Dyna Marisa Khairina	Sinkronisasi Manual Scopus dan Google Scholar
7/29/2021 9:24:32	1119108601	Didik Cahyono	Sinkronisasi Manual Scopus dan Google Scholar
7/29/2021 9:18:03	0025077304	Rudy Agung Nugroho	Sinkronisasi Manual Scopus dan Google Scholar
7/28/2021 22:29:54	0025098206	Safrudianur	Sinkronisasi Manual Scopus dan Google Scholar
7/28/2021 20:44:26	0023076005	Yusak Hudiyono	Sinkronisasi Manual Scopus dan Google Scholar
7/28/2021 15:16:03	0028028803	Lizma Febrina	Reset Password, Tambah/Ubah Data ID Scopus/Google Scholar/Publon
7/28/2021 14:38:37	000257707	Blego Sedionoto	Sinkronisasi Manual Scopus dan Google Scholar
7/28/2021 13:40:58	0030088901	Alfian Rokhmansyah	Sinkronisasi Manual Scopus dan Google Scholar
7/27/2021 16:53:49	00020507707	Blego Sedionoto	Tambah/Ubah Data ID Scopus/Google Scholar/Publon, Sinkronisasi Manual Scopus dan Google Scholar, Satu artikel scopus belum masuk di database scopus
7/27/2021 9:29:46	0030118602	Reny Noviasy	Tambah/Ubah Data ID Scopus/Google Scholar/Publon, Sinkronisasi Manual Scopus dan Google Scholar
7/26/2021 9:15:50	0028087406	Herning Indriastuti	Sinkronisasi Manual Scopus dan Google Scholar, Sinkronisasi Sinta, Google scholar, Scopus
7/25/2021 22:24:31	0002057707	Blego Sedionoto	Tambah/Ubah Data ID Scopus/Google Scholar/Publon, Sinkronisasi Manual Scopus dan Google Scholar, Aktifasi email blegosedionoto@fkm.unmul.ac.id
7/25/2021 20:19:58	0020088101	Istanti Hermagustiana	Tambah/Ubah Data ID Scopus/Google Scholar/Publon, Sinkronisasi Manual Scopus dan Google Scholar
7/25/2021 17:29:43	0001076411	Yuliani	Sinkronisasi Manual Scopus dan Google Scholar
7/25/2021 17:29:13	0031076405	Krishna Purnawan Candra	Sinkronisasi Manual Scopus dan Google Scholar
7/23/2021 8:39:40	8842680018	Nydia Hanan	Aktivasi Akun Baru
7/22/2021 11:00:13	0031076405	Krishna Purnawan Candra	Sinkronisasi Manual Scopus dan Google Scholar
7/16/2021 10:52:52	0013038002	Ruslan	Sinkronisasi Manual Scopus dan Google Scholar
7/15/2021 17:23:22	0024039002	Riza Hayati Ifroh	Tambah/Ubah Data ID Scopus/Google Scholar/Publon, Sinkronisasi Manual Scopus dan Google Scholar
7/14/2021 17:10:44	0001117202	Ramadiani	Sinkronisasi Manual Scopus dan Google Scholar
7/13/2021 12:53:34	0002057707	Blego Sedionoto, S.K.M, M.Kes, Ph.D	Tambah/Ubah Data ID Scopus/Google Scholar/Publon, Sinkronisasi Manual Scopus dan Google Scholar

Tanggal	NIDN	Nama	Rekues
7/12/2021 15:30:19	0001117202	Ramadiani, PhD	Sinkronisasi Manual Scopus dan Google Scholar
7/11/2021 11:16:40	0001117202	Ramadiani	Sinkronisasi Manual Scopus dan Google Scholar
7/11/2021 8:00:32	0025077304	Rudy Agung Nugroho	Sinkronisasi Manual Scopus dan Google Scholar
7/10/2021 13:12:55	0029087506	Nurul Puspita Palupi	Sinkronisasi Manual Scopus dan Google Scholar
7/10/2021 8:01:28	1119108601	Didik Cahyono	Sinkronisasi Manual Scopus dan Google Scholar, Sinkron gs dan sinta
7/10/2021 3:56:28	0023038102	Kadis Mujiono	Sinkronisasi Manual Scopus dan Google Scholar
7/8/2021 13:48:03	0006119202	Muhammad Bambang Firdaus	Sinkronisasi Manual Scopus dan Google Scholar
7/7/2021 17:58:26	0029127910	Dina Lusiana Setyowati	Sinkronisasi Manual Scopus dan Google Scholar
7/5/2021 19:34:52	0013038002	Ruslan	Sinkronisasi Manual Scopus dan Google Scholar
7/5/2021 11:18:46	3417047201	Anik Puji Rahayu	Sunkronisasi google scholar ke SINTA
7/4/2021 2:40:29	0001018905	Paryadi, S.Pd., M.Pd	Tambah/Ubah Data ID Scopus/Google Scholar/Publon
7/3/2021 23:42:04	0002057707	Blego Sedionoto	Tambah/Ubah Data ID Scopus/Google Scholar/Publon, Sinkronisasi Manual Scopus dan Google Scholar
7/1/2021 15:42:19	0006119202	Muhammad Bambang Firdaus	Sinkronisasi Manual Scopus dan Google Scholar, sync akreditasi SINTA paper garuda, karena beberapa paper saya yang harusnya terbaca akreditasinya, tidak terbaca sama sekali di account SINTA saya
7/1/2021 9:52:32	0004049008	Gubtha Mahendra Putra	Tambah/Ubah Data ID Scopus/Google Scholar/Publon
7/1/2021 9:01:15	0001117202	Ramadiani	Sinkronisasi Manual Scopus dan Google Scholar
6/30/2021 10:24:17	1058007	DR. Musdalifah Azis, SE., M.Si	Sinkronisasi Manual Scopus dan Google Scholar
6/29/2021 9:02:14	0013038002	Ruslan	Tambah/Ubah Data ID Scopus/Google Scholar/Publon, Sinkronisasi Manual Scopus dan Google Scholar
6/25/2021 16:05:03	0001097008	Satyawati Surya	Sinkronisasi Manual Scopus dan Google Scholar, Aktivasi Akun Baru
6/25/2021 15:55:57	0010068403	Islamudin Ahmad	Sinkronisasi Manual Scopus dan Google Scholar
6/25/2021 13:32:55	0024048604	Kezia Arum Sary	Sinkronisasi Manual Scopus dan Google Scholar, Ubah nidk
6/25/2021 12:52:04	0004049008	Gubtha Mahendra Putra	Ubah Data ID Google Scholar
6/24/2021 12:41:41	0917038402	Syamsul Rijal	Tambah/Ubah Data ID Scopus/Google Scholar/Publon, Update sitasi Google Scholar
6/24/2021 12:39:17	0001098203	Hadi Kuncoro	Sinkronisasi Manual Scopus dan Google Scholar

Tanggal	NIDN	Nama	Rekues
6/24/2021 12:24:01	0024048604	Kezia Arum Sary	Mengubah data NIDK menjadi NIDN
6/21/2021 19:59:58	0016027603	Bambang Irawan	Tambah/Ubah Data ID Scopus/Google Scholar/Publon, Sinkronisasi Manual Scopus dan Google Scholar
6/21/2021 15:29:18	0004049008	Gubtha Mahendra Putra	Tambah/Ubah Data ID Scopus/Google Scholar/Publon, Sinkronisasi Manual Scopus dan Google Scholar
6/21/2021 15:22:39	0004049008	Gubtha Mahendra Putra	Tambah/Ubah Data ID Scopus/Google Scholar/Publon
6/21/2021 14:11:42	0022109301	Anton Prafanto	Sinkronisasi Manual Scopus dan Google Scholar
6/18/2021 10:35:49	3417047201	Anik Puji Rahayu	Sinkronisasi research gate ke google scholar dan ke SINTA
6/17/2021 23:43:48	3417047201	Anik Puji Rahayu	Sinkronisasi google scholar dan SINTA
6/16/2021 21:46:49	0001018905	Paryadi	Sinkronisasi Manual Scopus dan Google Scholar
6/16/2021 16:14:21	0014028104	Muhammad Sultan	Sinkronisasi Manual Scopus dan Google Scholar, Menyinkronkan artikel Scopus dan terakreditasi di google scholar
6/16/2021 14:41:11	0015027206	DR. SUDARMAN. S. PD. MPD	Sinkronisasi Manual Scopus dan Google Scholar
6/15/2021 21:43:29	0016027603	Bambang Irawan	Sinkronisasi Manual Scopus dan Google Scholar
6/15/2021 11:27:54	3417047201	Anik Puji Rahayu	Sinkronisasi google scholar dan SINTAA
6/15/2021 8:02:08	0006119202	Muhammad Bambang Firdaus	Sinkronisasi Manual Scopus dan Google Scholar
6/14/2021 11:34:21	8842680018	Nydia Hanan	Sinkronisasi Manual Scopus dan Google Scholar, Aktivasi Akun Baru
6/12/2021 10:52:16	0006088403	Ummul Hairah	Sinkronisasi Manual Scopus dan Google Scholar
6/12/2021 10:50:08	0904048001	Edy Budiman	Sinkronisasi Manual Scopus dan Google Scholar
6/11/2021 23:05:38	0030088901	Alfian Rokhmansyah	Sinkronisasi Manual Scopus dan Google Scholar
6/11/2021 9:14:06	8842680018	Nydia Hanan	Aktivasi Akun Baru
6/9/2021 20:30:09	8842680018	Nydia Hanan	Aktivasi Akun Baru
6/9/2021 13:18:59	0018128304	Hario Jati Setyadi	Sinkronisasi Manual Scopus dan Google Scholar
6/9/2021 12:11:55	3430047502	Ns. Mayusef Sukmana, S. Kep, M. Kep	Sinkronisasi Manual Scopus dan Google Scholar
6/8/2021 22:53:38	0023038102	Kadis Mujiono	Sinkronisasi Manual Scopus dan Google Scholar
6/8/2021 10:26:36	0016027603	Bambang Irawan	Sinkronisasi Manual Scopus dan Google Scholar

Tanggal	NIDN	Nama	Rekues
6/7/2021 8:36:39	0003089401	Rina Tri Agustini	Aktivasi Akun Baru
6/7/2021 1:29:20	0017098001	Heru Susilo	Sinkronisasi Manual Scopus dan Google Scholar
6/4/2021 12:03:45	0010126502	Azainil	Sinkronisasi Manual Scopus dan Google Scholar
6/4/2021 12:01:16	0010126502	Azainil	Sinkronisasi Manual Scopus dan Google Scholar
6/2/2021 10:04:42	0002117401	Dr. Bibit Suhatmady, S.Pd., M.Pd.	Tambah/Ubah Data ID Scopus/Google Scholar/Publon
6/2/2021 8:16:31	0001117202	Ramadiani	Sinkronisasi Manual Scopus dan Google Scholar
5/31/2021 6:17:45	0031076405	Krishna Purnawan Candra	Sinkronisasi Manual Scopus dan Google Scholar
5/29/2021 21:06:06	0006119202	Muhammad Bambang Firdaus	Tambah/Ubah Data ID Scopus/Google Scholar/Publon, Sinkronisasi Manual Scopus dan Google Scholar, Foto Profil Sinta Saya masih belum muncul
5/28/2021 9:33:12	0018128604	Hario Jati Setyadi	Sinkronisasi Manual Scopus dan Google Scholar
5/27/2021 23:36:27	0023038102	Kadis Mujiono	Sinkronisasi Manual Scopus dan Google Scholar
5/27/2021 19:09:59	0001117202	Ramadiani	Sinkronisasi Manual Scopus dan Google Scholar
5/27/2021 12:55:56	0003088602	Putut Pamilih Widagdo	Sinkronisasi Manual Scopus dan Google Scholar
5/26/2021 8:06:11	0001117202	Ramadiani	Sinkronisasi Manual Scopus dan Google Scholar
5/25/2021 9:50:46	0006118804	Novianti Puspitasari	Sinkronisasi Manual Scopus dan Google Scholar
5/24/2021 17:47:14	0015026905	Wiwini Suwinarti	Sinkronisasi Manual Scopus dan Google Scholar
5/24/2021 4:04:53	0001117202	Ramadiani	Sinkronisasi Manual Scopus dan Google Scholar
5/24/2021 1:48:43	0022058904	Medi Taruk, M.Cs	Sinkronisasi Manual Scopus dan Google Scholar
5/24/2021 1:45:16	0022058904	Medi Taruk, M.Cs	Sinkronisasi Manual Scopus dan Google Scholar
5/23/2021 17:56:45	0014109101	Kukuh Elyana	Tambah/Ubah Data ID Scopus/Google Scholar/Publon
5/23/2021 16:30:55	0023076005	Yusak Hudiyono	Tambah/Ubah Data ID Scopus/Google Scholar/Publon
5/23/2021 16:08:16	0030126406	Dr. Widyatmike Gede Mulawarman, M.Hum.	Sinkronisasi Manual Scopus dan Google Scholar
5/23/2021 10:53:20	0030088901	Alfian Rokhmansyah	Sinkronisasi Manual Scopus dan Google Scholar
5/22/2021 20:31:53	0031076405	Krishna Purnawan Candra	Sinkronisasi Manual Scopus dan Google Scholar

Tanggal	NIDN	Nama	Rekues
5/21/2021 9:08:06	0025037603	Donny Dhonanto	Sinkron Sinta dan GS
5/20/2021 18:14:15	0013037505	Mohammad Taufik	Reset Password, Tambah/Ubah Data ID Scopus/Google Scholar/Publon, Ubah alamat E-mail, Sinkronisasi Manual Scopus dan Google Scholar
5/19/2021 18:51:46	0013038002	Ruslan	Tambah/Ubah Data ID Scopus/Google Scholar/Publon, Sinkronisasi Manual Scopus dan Google Scholar
5/19/2021 15:49:10	0001086208	Prof. Dr. Ir. Marjenah M.P.	Sinkronisasi Manual Scopus dan Google Scholar
5/19/2021 11:54:38	0023038102	Kadis Mujiono	Sinkronisasi Manual Scopus dan Google Scholar
5/19/2021 11:35:34	0028057303	Haviluddin	Tambah/Ubah Data ID Scopus/Google Scholar/Publon, Sinkronisasi Manual Scopus dan Google Scholar
5/15/2021 22:53:00	0025098206	Safrudiannur	Sinkronisasi Manual Scopus dan Google Scholar
5/14/2021 10:44:38	0031076405	Krishna Purnawan Candra	Sinkronisasi Manual Scopus dan Google Scholar
5/13/2021 15:43:25	0010068403	Islamudin Ahmad	Sinkronisasi Manual Scopus dan Google Scholar
5/12/2021 5:25:23	0030088901	Alfian Rokhmansyah	Sinkronisasi Manual Scopus dan Google Scholar
5/11/2021 20:33:43	0030096105	Yosep Ruslim	Sinkronisasi Manual Scopus dan Google Scholar
5/11/2021 16:36:40	0023076005	Yusak Hudiyo	Tambah/Ubah Data ID Scopus/Google Scholar/Publon, Sinkronisasi Manual Scopus dan Google Scholar
5/11/2021 14:58:45	0023076005	Yusak Hudiyo	Sinkronisasi Manual Scopus dan Google Scholar
5/10/2021 10:34:36	0025058708	Agung Rahmadani	Tambah/Ubah Data ID Scopus/Google Scholar/Publon
5/5/2021 14:37:53	0917038402	Syamsul Rijal	Tambah/Ubah Data ID Scopus/Google Scholar/Publon
5/5/2021 8:02:54	0025037603	Donny Dhonanto	Tambah/Ubah Data ID Scopus/Google Scholar/Publon
5/4/2021 11:42:48	0022128804	Bayu Aji Nugroho	Sinkronisasi Manual Scopus dan Google Scholar
5/4/2021 9:20:40	0001117202	Ramadiani	Sinkronisasi Manual Scopus dan Google Scholar
5/3/2021 12:26:40	0031076405	Krishna Purnawan Candra	Sinkronisasi Manual Scopus dan Google Scholar
4/29/2021 14:59:40	0008068201	Desi Yuniarti	Tambah/Ubah Data ID Scopus/Google Scholar/Publon
4/29/2021 13:56:11	0010068403	Islamudin Ahmad	Sinkronisasi Manual Scopus dan Google Scholar
4/26/2021 15:52:50	0026068802	Masnurima Heriansyah	Tambah/Ubah Data ID Scopus/Google Scholar/Publon, Sinkronisasi Manual Scopus dan Google Scholar
4/24/2021 12:09:51	0010068403	Islamudin Ahmad	Sinkronisasi Manual Scopus dan Google Scholar

Tanggal	NIDN	Nama	Rekues
4/24/2021 11:09:31	0026068802	Masnurrima Heriansyah	Tambah/Ubah Data ID Scopus/Google Scholar/Publon
4/24/2021 11:08:57	0012098105	Malpaleni Satriana	Input artikel publish terindeks scopus
4/23/2021 14:33:02	0030109201	Nur Rani Alham	Sinkronisasi Manual Scopus dan Google Scholar, tidak sinkronisasi google scholar dan publikasi di sinta
4/21/2021 13:30:36	0025077304	Rudy Agung Nugroho	Sinkronisasi Manual Scopus dan Google Scholar
4/21/2021 13:18:55	0015029002	Anggriani Profita	Sinkronisasi Manual Scopus dan Google Scholar
4/20/2021 15:09:48	0031076405	Krishna Purnawan Candra	Sinkronisasi Manual Scopus dan Google Scholar
4/20/2021 14:24:22	0030109201	Nur Rani Alham	Tambah/Ubah Data ID Scopus/Google Scholar/Publon, Sinkronisasi Manual Scopus dan Google Scholar
4/20/2021 12:36:44	0011118202	Ratih Wirapusita Wisnuwardani	Tambah/Ubah Data ID Scopus/Google Scholar/Publon, Sinkronisasi Manual Scopus dan Google Scholar
4/20/2021 10:49:58	0006118804	Novianti Puspitasari, M.Eng	Sinkronisasi Manual Scopus dan Google Scholar
4/20/2021 1:47:12	5057810	Oon Darmansyah	Tambah/Ubah Data ID Scopus/Google Scholar/Publon, Sinkronisasi Manual Scopus dan Google Scholar
4/19/2021 15:26:27	0003118507	Masna Wati	Sinkronisasi Manual Scopus dan Google Scholar
4/17/2021 11:15:28	0023038102	Kadis Mujiono	Sinkronisasi Manual Scopus dan Google Scholar
4/17/2021 11:10:10	0005038401	Dyna Marisa Khairina	Sinkronisasi Manual Scopus dan Google Scholar
4/16/2021 8:08:44	0016027603	Bambang Irawan	Tambah/Ubah Data ID Scopus/Google Scholar/Publon, Ubah alamat E-mail
4/16/2021 1:35:31	0006088403	Ummul Hairah	Sinkronisasi Manual Scopus dan Google Scholar
4/15/2021 13:21:11	0920077701	Nurliah, M.I.Kom	Sinkronisasi Manual Scopus dan Google Scholar
4/13/2021 15:45:45	0006088403	Ummul Hairah	Sinkronisasi Manual Scopus dan Google Scholar
4/13/2021 15:40:58	0904048001	Edy Budiman	Sinkronisasi Manual Scopus dan Google Scholar
4/12/2021 18:31:57	0029127910	Dina Lusiana Setyowati	Sinkronisasi Manual Scopus dan Google Scholar
4/12/2021 12:26:43	0017098001	Heru Susilo	Sinkronisasi Manual Scopus dan Google Scholar
4/11/2021 17:33:02	0003068304	Yurika Sastyarina	Sinkronisasi Manual Scopus dan Google Scholar
4/10/2021 23:54:37	0006119202	Muhammad Bambang Firdaus	Sinkronisasi Manual Scopus dan Google Scholar
4/10/2021 13:17:07	0029128503	Happy Nugroho	Tambah/Ubah Data ID Scopus/Google Scholar/Publon, Sinkronisasi Google Scholar dan Sinta2

Tanggal	NIDN	Nama	Rekues
4/9/2021 22:43:45	0008037302	Muhammad Hairul Saleh	Sudah pernah sukses terdaftar,tapi saat log in kembali tidak bisa "tertulis User not foud Login Failed". Mencoba untuk register ulang tapi tertulis "Failed to register Author already registered".
4/9/2021 22:33:58	0001119202	ANA NOOR ANDRIANA	Sinkronisasi Manual Scopus dan Google Scholar
4/9/2021 22:27:57	0001028307	Rina Rifayanti	Ubah alamat E-mail
4/9/2021 22:04:25	0027129104	Miranti Rasyid	Ubah alamat E-mail
4/9/2021 21:33:11	0019017806	Aisyah	Sinkronisasi Manual Scopus dan Google Scholar
4/9/2021 21:24:46	0016027603	Bambang Irawan	Merubah nama author dari gelar akademik menjadi tanpa gelar akademik
4/9/2021 21:14:33	0014089103	Dian Dwi Nur Rahmah	Ubah alamat E-mail
4/9/2021 21:13:50	0017038704	Hairani Lubis	Tambah/Ubah Data ID Scopus/Google Scholar/Publon, Ubah alamat E-mail, Sinkronisasi Manual Scopus dan Google Scholar
4/9/2021 20:40:54	0020108807	Muhammad Fikry Aransyah	ada 15 published work tapi seharusnya bbrp ada sinta 3 dan sinta 4 tidak terindeks
4/9/2021 20:39:25	030048102	Adietya Arie Hetami	Sinkronisasi Manual Scopus dan Google Scholar, menambahkan/sinkronisasi publikasi yang sudah terbit dengan scholar dan sinta
4/9/2021 20:35:41	0027078001	Rahmah Daniah, S.IP., M.Si	Tambah/Ubah Data ID Scopus/Google Scholar/Publon, mencari id google scholar
4/8/2021 9:53:55	0003045903	Zainal Ilmi	Sinkronisasi Manual Scopus dan Google Scholar
4/6/2021 18:45:14	0001117202	Ramadiani	Sinkronisasi Manual Scopus dan Google Scholar
4/5/2021 0:57:45	0020038210	Bayu Arsiadhi Putra	Sinkronisasi Manual Scopus dan Google Scholar
4/3/2021 5:42:16	0013048209	Eko Kusumawati	Sinkronisasi Manual Scopus dan Google Scholar
4/1/2021 8:43:57	0025077304	Rudy Agung Nugroho	Sinkronisasi Manual Scopus dan Google Scholar
3/26/2021 15:00:15	0030126406	Dr.Widyatmike Gede Mulawarman, M.Hum.	Sinkronisasi Manual Scopus dan Google Scholar
3/23/2021 8:33:28	0007067902	M. Fathurahman	Pembaharuan ID SINTA
3/21/2021 9:06:34	0001095913	Taufan P. Daru	Sinkronisasi Manual Scopus dan Google Scholar
3/20/2021 7:44:43	0007067902	M. Fathurahman	Update penambahan dokumen dan h-index
3/19/2021 11:39:31	0027129105	Edwardus Iwantri Goma	Tambah/Ubah Data ID Scopus/Google Scholar/Publon, Sinkronisasi Manual Scopus dan Google Scholar
3/19/2021 10:43:21	0028046803	Nurlaili	Tambah/Ubah Data ID Scopus/Google Scholar/Publon, Sinkronisasi Manual Scopus dan Google Scholar

Tanggal	NIDN	Nama	Rekues
3/18/2021 20:47:30	0001088903	Nanda Arista Rizki	Tambah/Ubah Data ID Scopus/Google Scholar/Publon, Sinkronisasi Manual Scopus dan Google Scholar
3/17/2021 23:05:18	0006119202	Muhammad Bambang Firdaus	Sinkronisasi Manual Scopus dan Google Scholar
3/17/2021 22:10:02	0031076405	Krishna Purnawan Candra	Sinkronisasi Manual Scopus dan Google Scholar
3/17/2021 20:47:45	0010019107	Servis Simanjuntak,S.Pt.,M.Si	Tambah/Ubah Data ID Scopus/Google Scholar/Publon
3/15/2021 12:36:24	0030088901	ALFIAN ROKHMANSYAH	Sinkronisasi Manual Scopus dan Google Scholar
3/15/2021 9:45:21	0022109301	Anton Prafanto, S.Kom., M.T.	Sinkronisasi Manual Scopus dan Google Scholar
3/15/2021 9:38:49	0022109301	Anton Prafanto, S.Kom., M.T.	Sinkronisasi Manual Scopus dan Google Scholar
3/11/2021 7:38:17	0023038102	Kadis Mujiono	Sinkronisasi Manual Scopus dan Google Scholar
3/10/2021 20:39:21	0026107602	Farah Erika	Sinkronisasi Manual Scopus dan Google Scholar
3/10/2021 6:00:07	0023076005	Yusak Hudiyo	Sinkronisasi Manual Scopus dan Google Scholar
3/9/2021 19:27:53	0020099102	Herman Santoso Pakpahan	Ubah alamat E-mail, Sinkronisasi Manual Scopus dan Google Scholar
3/9/2021 11:57:10	0025077304	Rudy Agung Nugroho	Sinkronisasi Manual Scopus dan Google Scholar
3/6/2021 10:28:36	0005105809	SUGENG	Tambah/Ubah Data ID Scopus/Google Scholar/Publon
3/4/2021 21:27:57	0004015803	Ir. Hj. Yetti Elidar, MP	Sinkronisasi Manual Scopus dan Google Scholar
3/4/2021 11:35:10	0015087404	Achmad zaini	Tambah/Ubah Data ID Scopus/Google Scholar/Publon, Sinkronisasi Manual Scopus dan Google Scholar
3/3/2021 19:42:07	0001117202	Ramadiani	Tambah/Ubah Data ID Scopus/Google Scholar/Publon, Sinkronisasi Manual Scopus dan Google Scholar
3/3/2021 0:42:19	0904048001	Edy Budiman	Sinkronisasi Manual Scopus dan Google Scholar
3/2/2021 23:46:46	0012116211	Dr. Ir. Suria Darma, M.Si	Sinkronisasi Manual Scopus dan Google Scholar
3/2/2021 19:40:23	0020078704	Yulian Andriyani	Sinkronisasi Manual Scopus dan Google Scholar
3/2/2021 19:39:23	0009106303	Ir. Sopiaelena, MP.,Ph.D.	Reset Password, Tambah/Ubah Data ID Scopus/Google Scholar/Publon, Sinkronisasi Manual Scopus dan Google Scholar, tolong dibantu aktivasi email institusi
3/2/2021 12:30:20	0024039002	Riza Hayati Ifroh	Tambah/Ubah Data ID Scopus/Google Scholar/Publon, Ubah alamat E-mail, Sinkronisasi Manual Scopus dan Google Scholar
3/2/2021 11:07:50	0006019006	Jonathan Irene Sartika Dewi Max	Sinkronisasi Manual Scopus dan Google Scholar
3/2/2021 8:31:42	0006047501	Karmini	Sinkronisasi Manual Scopus dan Google Scholar

Tanggal	NIDN	Nama	Rekues
3/2/2021 7:55:31	0031076405	Krishna Pumawan Candra	Sinkronisasi Manual Scopus dan Google Scholar
3/1/2021 10:29:56	0011108205	Hamdiana	Sinkronisasi Manual Scopus dan Google Scholar
2/28/2021 20:48:13	0015027206	Dr.Sudarman,S.Pd.M.Pd	Sinkronisasi Manual Scopus dan Google Scholar
2/27/2021 8:03:20	0013048806	Mukti Priastomo	Sinkronisasi Manual Scopus dan Google Scholar
2/26/2021 17:11:48	0001018009	Muchamad Samsul Huda	Sinkronisasi Manual Scopus dan Google Scholar, Aktivasi Akun Baru
2/24/2021 13:05:58	3417047201	Anik Puji Rahayu	Tambah/Ubah Data ID Scopus/Google Scholar/Publon, Sinkronisasi Manual Scopus dan Google Scholar
2/22/2021 11:01:54	0013058801	Mei Vita Romadon Ningrum	Tambah/Ubah Data ID Scopus/Google Scholar/Publon, Ubah alamat E-mail, Sinkronisasi Manual Scopus dan Google Scholar, Aktivasi Akun Baru
2/22/2021 10:25:35	0026109002	Ruqoyyah Nasution	Tambah/Ubah Data ID Scopus/Google Scholar/Publon
2/21/2021 22:00:10	0916018701	Islamiyah	Tambah/Ubah Data ID Scopus/Google Scholar/Publon
2/21/2021 21:57:39	0016118203	Sukemi	Sinkronisasi Manual Scopus dan Google Scholar
2/21/2021 15:30:47	0001117202	Ramadiani	Tambah/Ubah Data ID Scopus/Google Scholar/Publon, Sinkronisasi Manual Scopus dan Google Scholar
2/21/2021 15:21:36	0019018401	Irfansyah Baharuddin Pakki	Tambah/Ubah Data ID Scopus/Google Scholar/Publon, Sinkronisasi Manual Scopus dan Google Scholar
2/21/2021 13:32:36	0006019006	Jonathan Irene Sartika Dewi Max	Sinkronisasi Manual Scopus dan Google Scholar
2/21/2021 12:57:39	0022058904	Medi Taruk	Tambah/Ubah Data ID Scopus/Google Scholar/Publon
2/20/2021 18:14:55	0010126502	Azainil	Sinkronisasi Manual Scopus dan Google Scholar
2/19/2021 15:49:51	0011118202	Ratih Wirapuspita Wisnuwardani	Nambah id garuda
2/17/2021 19:38:47	0009048505	Nur Amaliah, S.TP., M.Si	Ubah alamat E-mail
2/17/2021 16:00:57	0011118205	Iis Intan Widiyowati	Sinkronisasi Manual Scopus dan Google Scholar, Sinkronisasi sinta
2/17/2021 15:27:47	0002057707	Blego Sedionoto	Tambah/Ubah Data ID Scopus/Google Scholar/Publon
2/17/2021 12:30:43	0013037505	Mohammad Taufik	Aktivasi Akun Baru
2/17/2021 12:25:54	0013037505	Mohammad Taufik	Aktivasi Akun Baru
2/17/2021 9:36:16	0018037806	Hairul Huda	Sinkronisasi Manual Scopus dan Google Scholar
2/16/2021 6:55:44	0012098105	Malpaleni Satriana	Tambah/Ubah Data ID Scopus/Google Scholar/Publon, Sinkronisasi Manual Scopus dan Google Scholar

Tanggal	NIDN	Nama	Rekues
2/16/2021 5:37:56	0023038102	Kadis Mujiono	Sinkronisasi Manual Scopus dan Google Scholar
2/14/2021 12:29:35	0029127910	Dina Lusiana Setyowati	Sinkronisasi Manual Scopus dan Google Scholar
2/13/2021 17:40:32	0024037605	Muhammad Ramli Buhari	Reset Password, Ubah alamat E-mail, Sinkronisasi Manual Scopus dan Google Scholar
2/13/2021 15:16:47	0003068305	Ratno Adrianto	Tambah/Ubah Data ID Scopus/Google Scholar/Publon, Sinkronisasi Manual Scopus dan Google Scholar
2/12/2021 20:14:56	0028037701	Wulan I R Sari	Sinkronisasi Manual Scopus dan Google Scholar, Sinkronisasi WoS
2/12/2021 19:29:43	0020117606	Ismail Kamba	Garuda
2/12/2021 15:29:16	0002057707	Blego Sedionoto	Tambah/Ubah Data ID Scopus/Google Scholar/Publon, Sinkronisasi Manual Scopus dan Google Scholar
2/12/2021 14:45:09	0023076005	Yusak Hudiyono	Tambah/Ubah Data ID Scopus/Google Scholar/Publon
2/11/2021 17:03:46	0012126506	ZAINUDDIN UNTU	Reset Password
2/11/2021 16:17:57	0030078601	Yulian Widya Saputra	Ubah alamat E-mail
2/11/2021 10:11:20	0015026905	Wiwin Suwinarti	Tambah/Ubah Data ID Scopus/Google Scholar/Publon, Sinkronisasi Manual Scopus dan Google Scholar
2/11/2021 7:20:02	0022119001	Zenia Lutfi Kurniawati	Sinkronisasi Manual Scopus dan Google Scholar
2/10/2021 21:00:26	0016027603	Bambang Irawan	Ubah alamat E-mail
2/10/2021 20:35:14	0020117606	Ismail Kamba	Tambah/Ubah Data ID Scopus/Google Scholar/Publon, Sinkronisasi Manual Scopus dan Google Scholar
2/10/2021 17:25:19	0003068305	Ratno Adrianto	Sinkronisasi Manual Scopus dan Google Scholar
2/10/2021 15:56:58	0004046607	Jupri	Tambah/Ubah Data ID Scopus/Google Scholar/Publon
2/10/2021 15:03:33	0004108204	Fajar Prasetya	Sinkronisasi Manual Scopus dan Google Scholar
2/10/2021 13:42:12	0011118202	Ratih Wirapusita Wisnuwardani	Tambah/Ubah Data ID Scopus/Google Scholar/Publon
2/10/2021 8:20:20	0023038102	Kadis Mujiono	Tambah/Ubah Data ID Scopus/Google Scholar/Publon
2/9/2021 20:34:25	00190184001	Irfansyah Baharuddin Pakki	Sinkronisasi Manual Scopus dan Google Scholar
2/9/2021 19:50:59	18059101	Aries Utomo	Sinkronisasi Manual Scopus dan Google Scholar
2/9/2021 16:19:05	1119108601	Didik Cahyono	Tambah/Ubah Data ID Scopus/Google Scholar/Publon
2/9/2021 15:32:47	0023117607	Aswita Emmawati	Ubah alamat E-mail

Tanggal	NIDN	Nama	Rekues
2/9/2021 9:38:11	0031128902	Novita Majid, M.Pd	Reset Password
2/9/2021 7:06:00	0024047501	Wahyuda	Tambah/Ubah Data ID Scopus/Google Scholar/Publon, Publikasi WOS
2/8/2021 8:46:09	0004099103	Vivi Filia Elvira	Aktivasi Akun Baru
2/8/2021 8:32:39	0018059002	Meiliyani Siringoringo	Reset Password
2/7/2021 15:03:48	0023118203	Sifriyani	Sinkronisasi Manual Scopus dan Google Scholar
2/7/2021 14:51:37	0014028104	Muhammad Sultan, SKM., M.Kes	Ada tambahan publikasi jurnal Q4. Belum ada di scopus tapi saya sudah tambahkan di akun google scholar. Terima kasih atas bantuan Bpk/Ibu
2/7/2021 7:35:42	0024039002	Riza Hayati Ifroh	Sinkronisasi Manual Scopus dan Google Scholar
2/6/2021 22:44:08	0031128902	Novita Majid, M.Pd	Reset Password
2/6/2021 22:28:31	0031128902	Novita Majid, M.Pd	Reset Password
2/6/2021 18:01:13	000198203	Hadi kuncoro	Sinkronisasi Manual Scopus dan Google Scholar
2/6/2021 16:23:53	0006088403	UMMUL HAIRAH	Sinkronisasi Manual Scopus dan Google Scholar
2/6/2021 16:22:48	0904048001	Edy Budiman	Sinkronisasi Manual Scopus dan Google Scholar
2/5/2021 8:57:52	0014037303	Dr. Jamil., S.Pd., M.AP	Reset Password, Tambah/Ubah Data ID Scopus/Google Scholar/Publon, Ubah alamat E-mail, Sinkronisasi Manual Scopus dan Google Scholar, Aktivasi Akun Baru
2/4/2021 17:45:14	0016027803	Hj. Maulida Rachmawati, SP., MP	Reset Password, Sinkronisasi Manual Scopus dan Google Scholar, Saya lupa menggunakan 2 email tolong di cek kan yg mana harus dipakai
2/4/2021 14:24:27	0005105809	Sugeng	Sinkronisasi Manual Scopus dan Google Scholar, Aktivasi Akun Baru
2/4/2021 13:43:15	0015078502	Heliza Rahmania Hatta	Sinkronisasi Manual Scopus dan Google Scholar
2/4/2021 13:10:04	0001018009	Muchamad Samsul Huda	Aktivasi Akun Baru
2/4/2021 13:04:50	0012126506	Zainuddin Untu	Aktivasi Akun Baru
2/4/2021 11:01:38	0031076405	Krishna Pumawan Candra	Sinkronisasi Manual Scopus dan Google Scholar
2/4/2021 7:09:00	0004066308	Usfandi Haryaka	Sinkronisasi Manual Scopus dan Google Scholar
2/3/2021 16:01:13	1107069101	Mega Norsita	Aktivasi Akun Baru
2/3/2021 14:12:59	1107029101	Eka Febriani	Aktivasi Akun Baru

Tanggal	NIDN	Nama	Rekues
2/3/2021 10:20:25	0008075804	WARMAN	Reset Password, Sinkronisasi Manual Scopus dan Google Scholar
2/3/2021 10:17:00	0008075804	WARMAN	Ubah alamat E-mail
2/3/2021 10:14:46	0018086606	Dr. Laili Komariyah, M.Si.	Sinkronisasi Manual Scopus dan Google Scholar
2/3/2021 5:34:00	0001117202	Ramadiani	Sinkronisasi Manual Scopus dan Google Scholar
2/2/2021 21:09:39	0001018905	Paryadi	Sinkronisasi Manual Scopus dan Google Scholar
1/29/2021 23:47:48	1118059101	Aries Utomo	Sinkronisasi Manual Scopus dan Google Scholar, Peringkat Akreditasi Publikasi Artikel pada Jurnal nasional tidak muncul pada akun sinta
1/29/2021 11:20:30	0018059002	Meiliyani Siringoringo	Reset Password
1/29/2021 11:14:50	0019017707	JOAN ANGELINA WIDIANS	Sinkronisasi Manual Scopus dan Google Scholar
1/28/2021 10:33:51	0026019104	Arif Zuhdi Winarto	Tambah/Ubah Data ID Scopus/Google Scholar/Publion
1/28/2021 8:39:05	0026019104	Arif Zuhdi Winarto	Tambah/Ubah Data ID Scopus/Google Scholar/Publion, Sinkronisasi GS dan Sinta
1/28/2021 8:10:53	0917038402	Syamsul Rijal	Tambah/Ubah Data ID Scopus/Google Scholar/Publion, Sinkronisasi Manual Scopus dan Google Scholar
1/28/2021 8:04:05	0026019104	Arif Zuhdi Winarto	Tambah/Ubah Data ID Scopus/Google Scholar/Publion, Sinkronisasi Manual Scopus dan Google Scholar, Sinkronisasi GS dan akun Sinta
1/27/2021 21:51:33	0020018806	Petrus Fendiyanto	Sinkronisasi Manual Scopus dan Google Scholar
1/27/2021 21:27:02	0030126406	Dr. Widyatmike Gede Mulawarman, M.Hum.	Sinkronisasi Manual Scopus dan Google Scholar
1/27/2021 17:00:41	0003088602	Putut Pamilih Widagdo	Sinkronisasi Publions, Garuda Id agar WoS muncul di akun sinta
1/27/2021 13:23:47	00040580005	Dewi Embong Bulan	Sinkronisasi Manual Scopus dan Google Scholar
1/27/2021 13:23:45	0019078101	Juliansyah Roy	Sinkronisasi Manual Scopus dan Google Scholar
1/27/2021 13:23:15	0019078101	Juliansyah Roy	Sinkronisasi Manual Scopus dan Google Scholar
1/27/2021 13:06:20	0017098001	Heru Susilo	Sinkronisasi Manual Scopus dan Google Scholar
1/27/2021 13:04:24	0028087804	Muliati	Sinkronisasi Manual Scopus dan Google Scholar
1/27/2021 12:52:24	0030088901	Alfian Rokhmansyah	Sinkronisasi Manual Scopus dan Google Scholar
1/27/2021 12:39:56	0002117401	Bibit Suhatmady	Sinkronisasi Manual Scopus dan Google Scholar
1/27/2021 12:36:13	0001117202	Ramadiani	Sinkronisasi Manual Scopus dan Google Scholar, sinkronisasi

Tanggal	NIDN	Nama	Rekues
1/27/2021 12:32:09	0004049008	Gubtha Mahendra Putra	Sinkronisasi Manual Scopus dan Google Scholar
1/27/2021 12:27:15	0012098105	Dr. Malpaleni Satriana, M.Pd.	sinkronisasi
1/27/2021 12:24:33	0001117202	Ramadiani	Sinkronisasi Manual Scopus dan Google Scholar
1/27/2021 12:19:50	0013048209	Eko Kusumawati	Sinkronisasi Manual Scopus dan Google Scholar
1/27/2021 12:19:34	0005057810	Oon Darmansyah	Sinkronisasi Manual Scopus dan Google Scholar
1/27/2021 12:17:35	0005038401	Dyna Marisa Khairina	Sinkronisasi Manual Scopus dan Google Scholar
1/27/2021 12:15:56	0001117202	Ramadiani	Sinkronisasi Manual Scopus dan Google Scholar
1/27/2021 12:15:38	0025077304	Rudy Agung Nugroho	Sinkronisasi Manual Scopus dan Google Scholar
1/27/2021 12:10:05	0001088203	Diana Lestari	Reset Password, Sinkronisasi Manual Scopus dan Google Scholar
1/27/2021 11:45:03	0008118003	RAHCMAD BUDI SUHARTO	Reset Password, Sinkronisasi Manual Scopus dan Google Scholar
1/27/2021 11:44:27	0002057707	Blego Sedionoto	Tambah/Ubah Data ID Scopus/Google Scholar/Publon, Ubah alamat E-mail, Sinkronisasi Manual Scopus dan Google Scholar
1/27/2021 11:18:52	0020099102	Herman Santoso Pakpahan	Sinkronisasi Manual Scopus dan Google Scholar
1/27/2021 11:04:07	0029098401	Septya Maharani	Sinkronisasi Manual Scopus dan Google Scholar
1/27/2021 8:18:07	0006118804	Novianti Puspitasari	Sinkronisasi Manual Scopus dan Google Scholar
1/26/2021 20:24:07	0003127101	Rahmat Gunawan	Sinkronisasi Manual Scopus dan Google Scholar
1/26/2021 12:29:57	0006067905	Hamdani	Sinkronisasi Manual Scopus dan Google Scholar
1/26/2021 12:21:22	0001098205	Anindita Septiarini	Sinkronisasi Manual Scopus dan Google Scholar
1/25/2021 22:50:18	0018128604	Hario Jati Setyadi	Ubah alamat E-mail, Sinkronisasi Manual Scopus dan Google Scholar
1/25/2021 14:42:55	57220007047	HARIHANTO	Tambah/Ubah Data ID Scopus/Google Scholar/Publon, Sinkronisasi Manual Scopus dan Google Scholar
1/21/2021 15:37:35	0026126304	Dr. Ir. Hj. Ellok Dwi Sulichantini, M.Si.	Sinkronisasi Manual Scopus dan Google Scholar
1/20/2021 14:10:30	0001098203	Hadi Kuncoro	Tambah/Ubah Data ID Scopus/Google Scholar/Publon, Sinkronisasi Manual Scopus dan Google Scholar
1/20/2021 13:33:03	0022119001	Zenia Lutfi Kurniawati	Sinkronisasi Manual Scopus dan Google Scholar
1/19/2021 11:07:21	0019078101	Juliansyah Roy	Reset Password

Tanggal	NIDN	Nama	Rekues
1/18/2021 23:06:05	196206301993032001	Gina Saptiani	Reset Password, Ubah alamat E-mail, Sinkronisasi Manual Scopus dan Google Scholar
1/17/2021 11:32:40	0014087605	irman irawan	Aktivasi Akun Baru
1/16/2021 15:59:30	0008127103	Juliani	Tambah/Ubah Data ID Scopus/Google Scholar/Publon, Sinkronisasi Manual Scopus dan Google Scholar
1/16/2021 12:17:57	0027107901	Nurul Ovia Oktawati	Reset Password, Sinkronisasi Manual Scopus dan Google Scholar
1/15/2021 22:47:07	0009106505	Dr. Didimus Tanah Boleng, M. Kes.	Reset Password, Tambah/Ubah Data ID Scopus/Google Scholar/Publon, Ubah alamat E-mail, Sinkronisasi Manual Scopus dan Google Scholar, Aktivasi Akun Baru
1/15/2021 21:31:46	0012126506	Zainuddin Untu	Sinkronisasi Manual Scopus dan Google Scholar
1/15/2021 20:56:04	0011118205	lis Intan Widiyowati	Sinkronisasi Manual Scopus dan Google Scholar, Sinkronisasi Sinta
1/15/2021 20:50:04	0005067609	Swandari Paramita	Tambah/Ubah Data ID Scopus/Google Scholar/Publon
1/14/2021 16:23:54	197307031997021001	Enos Tangke Arung	Sinkronisasi Manual Scopus dan Google Scholar
1/14/2021 13:07:51	0012126506	Zainuddin Untu	Tambah/Ubah Data ID Scopus/Google Scholar, Sinkronisasi Manual Scopus dan Google Scholar, Aktivasi Akun Baru
1/14/2021 12:42:35	0005105809	Sugeng	Tambah/Ubah Data ID Scopus/Google Scholar, Sinkronisasi Manual Scopus dan Google Scholar, Aktivasi Akun Baru
1/14/2021 10:37:44	0003017206	Bernatal Saragih	Sinkronisasi Manual Scopus dan Google Scholar
1/14/2021 9:51:00	0030126406	Dr. Widyatmike Gede Mulawarman, M.Hum.	Sinkronisasi Manual Scopus dan Google Scholar
1/13/2021 22:11:39	0025098206	Safrudiannur	Sinkronisasi Manual Scopus dan Google Scholar
1/13/2021 14:24:52	0019036405	Jawatir Pardosi	Aktivasi Akun Baru
1/13/2021 14:14:13	0001086208	Prof. Dr. Ir. Marjenah, M.P.	Sinkronisasi Manual Scopus dan Google Scholar
1/11/2021 22:26:35	0028046803	Nurlaili	Sinkronisasi Manual Scopus dan Google Scholar
1/11/2021 18:13:19	0904048001	Edy Budiman	Sinkronisasi Manual Scopus dan Google Scholar
1/11/2021 13:21:35	0001117202	RAMADIANI	Sinkronisasi Manual Scopus dan Google Scholar
1/11/2021 11:44:16	0025077304	Rudy Agung Nugroho	Sinkronisasi Manual Scopus dan Google Scholar
1/5/2021 22:20:45	0031076405	Krishna Pumawan Candra	Sinkronisasi Manual Scopus dan Google Scholar
1/5/2021 15:24:05	6402030106901003	Wirhanuddin	Sinkronisasi Manual Scopus dan Google Scholar, Update data

Data Dukung Pelayanan Surat Tugas Penelitian dan Pengabdian kepada Masyarakat

NO URT	NO BERKAS/ TGL PEMBUATAN SURAT	NAMA YANG DITUGASKAN	MAKSUD/TUGAS	LAMA BERTUGAS	TEMPAT/ BERANGKAT	TEMPAT/ TUJUAN	TANGGAL BERANGKAT	TANGGAL KEMBALI
1	577/UN17.L1/TU/2021 12 Maret 2021	Y. Budi Sulistiadi, Ph.D Kiswanto, Ph.D Dr. Yayuk Anggraini Rachmad Mulyadi M.Hut Sarah Agustiorini	Menghadiri Konsultasi Publik I Kajian Lingkungan Hidup Strategis RPJMD Kota Waringin Timur	5 Hari	Samarinda	Kab. Kota Waringin Timur KALTENG	14-3-2021	18-3-2021
2	615/UN17.L1/TU/2021 26 Maret 2021	Kiswanto, Ph.D Dr. Yayuk Anggraini Rachmad Mulyadi M.Hut Muh. Jalaludin, S.hut	Menghadiri Konsultasi Publik II Kajian Lingkungan Hidup Strategis RPJMD Kota Waringin Timur	5 hari	Samarinda	Kab. Kota Waringin Timur KALTENG	26-3-2021	1-4-2021
3	622/UN17.L1/TU/2021 7 April 2021	Y. Budi Sulistiadi, Ph.D Rachmad Mulyadi M.Hut	Menghadiri Validasi Dokumen Kajian Lingkungan Hidup Strategis RPJMD Kota Waringin Timur	5 Hari	Samarinda	Kab. Kota Waringin Timur KALTENG	8-4-2021	12-4-2021
4	629/UN17.L1/TU/2021 16 April 2021	Prof. Nurhasana M.Si Widi Sunaryo P.Hd	Pemilihan Lokasi Penelitian Karakteristik Dan Populasi F2 Hasil Persilangan Antara Padi Ladang Lokal Kalimantan Timur "Serai Gunung" dan Padi Unggulan Nasional "Mekongga" Secara Morfologi dan Molokular Untuk Perakitan Varietas Unggul Hasil Tinggi dan Umur Genjah	1 Hari	Samarinda	Kel. Lempake	1-4-2021	1-4-2021
5	636/UN17/L1/TU/2021 19 April 2021	Widi Suryo Ph.D Rahman, MP Dr. Hadi MP	Pencarian Bibit Pisang Bahan Kultur Jaringan Penelitian Produk Masal Bibit Pisang Sunking Melalui Kultur Jaringan Sebagai Sumber Pangan Sehat Kaya Serat Mineral dan Beta Karotan	1 Hari	Samarinda	Kukar	20-4-2021	20-4-2021
6	640/UN17/L1/TU/2021 30 April 2021	Widi Suryo Ph.D Rahman, MP Dr. Hadi MP	Pencarian Bibit Pisang Bahan Kultur Jaringan Penelitian Produk Masal Bibit Pisang Sunking Melalui Kultur Jaringan Sebagai Sumber Pangan Sehat Kaya Serat Mineral dan Beta Karotan	1 Hari	Samarinda	Kukar	2-5-2021	2-5-2021
7	642/UN17/L1/TU/2021 19 April 2021	Widi Suryo Ph.D Rahman, MP Dr. Hadi MP	Pencarian Bibit Pisang Bahan Kultur Jaringan Penelitian Produk Masal Bibit Pisang Sunking Melalui Kultur Jaringan Sebagai Sumber Pangan Sehat Kaya Serat Mineral dan Beta Karotan	1 Hari	Samarinda	Kukar	20-4-2021	20-4-2021
8	645/UN17.L1/TU/2021 30 April 2021	Prof. Nurhasana M.Si Widi Sunaryo P.Hd	Penetapan Lokasi Penelitian Karakteristik Dan Populasi F2 Hasil Persilangan Antara Padi Ladang Lokal Kalimantan Timur "Serai Gunung" dan Padi Unggulan Nasional "Mekongga" Secara Morfologi dan Molokular Untuk Perakitan Varietas Unggul Hasil Tinggi dan Umur Genjah	1 Hari	Samarinda	Kel. Lempake	1-4-2021	1-4-2021
9	647/UN17.L1/TU/2021 10 Mei 2021	Prof. Nurhasana M.Si Widi Sunaryo P.Hd	Pemupukan Dasar Lokasi Penelitian Karakteristik Dan Populasi F2 Hasil Persilangan Antara Padi Ladang Lokal Kalimantan Timur "Serai Gunung" dan Padi Unggulan Nasional "Mekongga" Secara Morfologi dan Molokular Untuk Perakitan Varietas Unggul Hasil Tinggi dan Umur Genjah	1 Hari	Samarinda	Kel. Lempake	1-4-2021	1-4-2021

NO URT	NO BERKAS/ TGL PEMBUATAN SURAT	NAMA YANG DITUGASKAN	MAKSUD/TUGAS	LAMA BERTUGAS	TEMPAT/BERANGKAT	TEMPAT/TUJUAN	TANGGAL BERANGKAT	TANGGAL KEMBALI
10	648/UN17.L1/TU/2021 10 Mei 2021	Prof. Nurhasana M.Si Widi Sunaryo P.Hd	Pesiapan/Pengolahan Lokasi Penelitian Karakteristik Dan Populasi F2 Hasil Persilangan Antara Padi Ladang Lokal Kalimantan Timur "Serai Gunung" dan Padi Unggulan Nasional "Mekongga" Secara Morfologi dan Molokular Untuk Perakitan Varietas Unggul Hasil Tinggi dan Umur Genjah	1 Hari	Samarinda	Kel. Lempake	10-5-2021	10-5-2021
11	649/UN17.L1/TU/2021 19 Mei 2021	Dr. Islamudin Ahmad Dr. Angga Cipta Narsa Erwin Samsul M.Si.,Apt	Pengambilan Sampel Dan Sekaligus Memeriksa Kesiapan Sarana Produksi Mitra Kegiatan Hibah Penelitian Unggulan Perguruan Tinggi Tahun Pelaksanaan 2021 Dengan Judul Penelitian " Pengambilan Ekstrak Kaya Polifenol Berbasis Green Solvent Dari Herba Suruhan (Peperomia pellucida L.Kunt) Sebagai Antihipertensi Untuk Menurunkan Resiko Pasien Covid-19 Dengan Multikomorbid Kardiovaskular	2 Hari	Samarinda	Bontang	22-5-2021	23-5-2021
12	650/UN17.L1/TU/2021 24 Mei 2021	Muhammad Sigit Ariski Muhammad Reva	Pengambilan Contoh/Sampling Kualitas Udara Dan Kualitas Air Di Areal Kerja Koperasi Tepian Prima Sawit	3 Hari	Samarinda	Kec. Bengalon Kab. Kutai Timur	24-5-2021	26-5-2021
13	653/UN17.L1/TU/2021	Prof. Nurhasana M.Si Widi Sunaryo P.Hd	Penanaman Penelitian Karakteristik Dan Populasi F2 Hasil Persilangan Antara Padi Ladang Lokal Kalimantan Timur "Serai Gunung" dan Padi Unggulan Nasional "Mekongga" Secara Morfologi dan Molokular Untuk Perakitan Varietas Unggul Hasil Tinggi dan Umur Genjah	1 Hari	Samarinda	Kel. Lempake	10-5-2021	10-5-2021
14	654/UN17.L1/TU/2021 31 Mei 2021	Rustam, M.P Rachmad Mulyadi, M.Hut Rafles Sadrah Ginting M. Jalaluddin, S.Hut	Tindak Lanjut Kerjasama Penyusunan Dokumen KLHS RPJMD Kegiatan Pengumpulan Data Tahap I Pada semua OPD	5 Hari	Samarinda	Kab. Kutai Timur	1-6-2021	5-6-2021
15	655/UN17.L1/TU/2021 27 Mei 2021	Ari Susandy Sanjaya M.T.	Pengambilan Sampel Pengembangan Teknologi Produksi Kalium Karbonat Dari Abu Sisa Pembakaran Tandan Kosong, Fiber Dan Cangkang Kelapa Sawit Sebagai Substitusi Bahan Pupuk KCL	3 Hari	Samarinda	PT. Telen Prima Muara Bengkal Kab. Kutai Timur	29-5-2021	31-5-2021
16	656/UN17.L1/TU/2021 27 Mei 2021	Prof. Esti Handayani Prof. Irawan Wijaya Kusuma Prof. Hj. Gina Septiani	Sosialisasi Dan Visitasi Lokasi Uji Coba Dan Uji Pasar Riset RISPRO LPDP Industrialisasi Produk Antibakterial, Imunostimulan Alami Dalam Rangka Kemandirian Obat Ikan Nasional	1 Hari	Samarinda	Muara Badak Ulu Kukar	28-5-2021	28-5-2021
17	657/UN17.L1/TU/2021 27 Mei 2021	Prof. Esti Handayani Prof. Irawan Wijaya Kusuma Prof. Hj. Gina Septiani	Sosialisasi Dan Visitasi Lokasi Uji Coba Dan Uji Pasar Riset RISPRO LPDP Industrialisasi Produk Antibakterial, Imunostimulan Alami Dalam Rangka Kemandirian Obat Ikan Nasional	1 Hari	Samarinda	Muara Badak Ulu Kukar	3-6-2021	3-6-2021
18	658/UN17.L1/TU/2021 27 Mei 2021	Prof. Esti Handayani Prof. Irawan Wijaya Kusuma Prof. Hj. Gina Septiani	Sosialisasi Dan Visitasi Lokasi Uji Coba Dan Uji Pasar Riset RISPRO LPDP Industrialisasi Produk Antibakterial, Imunostimulan Alami Dalam Rangka Kemandirian Obat Ikan Nasional	1 Hari	Samarinda	Muara Badak Ulu Kukar	10-6-2021	10-6-2021

NO URT	NO BERKAS/ TGL PEMBUATAN SURAT	NAMA YANG DITUGASKAN	MAKSUD/TUGAS	LAMA BERTUGAS	TEMPAT/BERANGKAT	TEMPAT/TUJUAN	TANGGAL BERANGKAT	TANGGAL KEMBALI
19	659/UN17.L1/TU/2021 27 Mei 2021	Prof. Barnatal Saragih Arif Ismanto, M.Sc Hj. Maulida Rachmawati M.P	Pengambilan Bahan Penelitian "Aktivitas Antioksidan, A. Glukosodase, Malonaldehid, Indeks Glikemik, Profil Kimia Minuman Kopi Tiwai Dengan FTIR, Profil Lipid, Hematologi Pasca Intervensi Pada Mencit Dan Pada Pasien Hiperkolesterolemia Dan DM2	3 Hari	Samarinda	Kab. Kutai Timur	4-6-2021	6-6-2021
20	660/UN17.41/TU/2021 31 Mei 2021	Dr. Diah Rahayu, M.Si	Menghadiri Rapat Penyusunan Perwrturan Gubernur Sistem Informasi Gender Dan Anak (PERRGUB SIGAS)	1 Hari	Samarinda	Dinas Kependudukan, PP Dan PA Prov. Kaltim SMD	3-6-2021	3-6-2021
21	661/UN17.41/TU/2021 31 Mei 2021	Y. Budi Sulistoadi, Ph.D	Menjadi narasumber Tentang Pengenalan Dan Penggunaan AreGIS/Pemetaan Untuk Peningkatan Kmampuan/Kapasitas Aparatur Penunjang Inventarisasi Area Nilai Konservasi Tinggi Dan Area Perkebunan Berbasis data Spesial Dinas Perkebunan Berbasis Data Spasial Dinas Perkebunan Prov. Katim	3 Hari	Samarinda	Balikpapan	2-6-2021	4-6-2021
22	662/UN17.L1/TU/2021 4 Juni 2021	Ramadiani Ph.D Dr. Azainil Dyna Marisa. M.Kom M.Labil Surya fajar Anastasi, SE	Pengujuan Awal Aplikasi E-Learning Dan Mobile Learning Pada Sekolah-Sekolah Mitra (SMPN 1, SMA n 2 dan SMA # SMD)	4 Hari	Samarinda	Samarinda	7-6-2021	10-6-2021
23	663/UN17.L1/TU/2021 4 Juni 2021	Ramadiani Ph.D Dr. Azainil M.Labil Durrutul Hikmah Amatullah	Penelitian Tentang Inkubator Bisnis, Star Up Dan Ekonomi Digital Mahasiswa Dan Alumni Dari berbagai Perguruan Tinggi di daerah Sumatera	10 Hari	Samarinda	Sumatra	21-6-2021	30-6-2021
24	664/UN17.L1/PG/2021 2 Juni 2021	Prof. Nurhasana M.Si Widi Sunaryo P.Hd	Perawatan dan Monitoring Penelitian Karakteristik Dan Populasi F2 Hasil Persilangan Antara Padi Ladang Lokal Kalimantan Timur "Serai Gunung" dan Padi Unggulan Nasional "Mekongga" Secara Morfologi dan Molokular Untuk Perakitan Varietas Unggul Hasil Tinggi dan Umur Genjah	1 Hari	Samarinda	Kel. Lempake	3-6-2021	10-5-2021
25	664/UN17.L1/PG/2021 9 Juni 2021	Prof. Esti Handayani Prof. Irawan Wijaya Kusuma Prof. Hj. Gina Septiani	Sosialisasi Dan Visitasi Lokasi Uji Coba Dan Uji Pasar Riset RISPRO LPDP Industrialisasi Produk Antibakterial, Imunostimulan Alami Dalam Rangka Kemandirian Obat Ikan Nasional Yang Terdampak Bangarnya Air Sungai Mahakam Dan Pengobatan Dengan jamu Ikan	1 Hari	Samarinda	Kec. Loa Kulu Kukar	10-6-2021	10-6-2021
26	665/UN17.L1/TU/2021 9 Juni 2021	Prof. Esti Handayani Prof. Irawan Wijaya Kusuma Prof. Hj. Gina Septiani	Sosialisasi Dan Visitasi Lokasi Uji Coba Dan Uji Pasar Riset RISPRO LPDP Industrialisasi Produk Antibakterial, Imunostimulan Alami Dalam Rangka Kemandirian Obat Ikan Nasional Yang Terdampak Bangarnya Air Sungai Mahakam Dan Pengobatan Dengan jamu Ikan	1 Hari	Samarinda	Muara Badak Ulu Kukar	26-6-2021	26-6-2021

NO URT	NO BERKAS/ TGL PEMBUATAN SURAT	NAMA YANG DITUGASKAN	MAKSUD/TUGAS	LAMA BERTUGAS	TEMPAT/BERANGKAT	TEMPAT/TUJUAN	TANGGAL BERANGKAT	TANGGAL KEMBALI
27	666/UN17.L1/TU/2021 16 Juni 2021	Prof. Barnatal Saragih Arif Ismanto, M.Sc Hj. Maulida Rachmawati M.P	Pengambilan Bahan Penelitian "Aktivitas Antioksidan, A. Glukosodase, Malonaldehid, Indeks Glikemik, Profil Kimia Minuman Kopi Tiwai Dengan FTIR, Profil Lipid, Hematologi Pasca Intervensi Pada Mencit Dan Pada Pasien Hiperkolesterolemia Dan DM2	2 Hari	Samarinda	Kota Bangun Kab. Kutai Timur	18-6-2021	19-6-2021
28	667/UN17.L1/TU/2021 16 Juni 2021	Dr. Ismail Fahmy Almadi Ariyanto, M.Sc Rachmad Mulyadi M.Hut Sarah Agostorini, M.Sc Fernando Banjarnahor Sabat Sandrania Lebang	Kunjungan Lapangan Upaya Tindak Lanjut Kerjasama Penelitian GGGI	4 Hari	Samarinda	Wilayah danau Kaskade Mahakam, Danau Jempang, Melintang dan Semayang Kab. Kukar	17-6-2021	20-6-2021
29	668/UN17.L1/TU/2021 21 Juni 2021	Dr. Islamudin Ahmad Dr. Angga Cipta Narsa Erwin Samsul M.Si.,Apt Wisnu Cahyo Prabowo, M.Si	Pengambilan Hewan Coba Kegiatan Hibah Penelitian Dasar Unggulan Perguruan Tinggi Dan Penelitian terapan Unggulan perguruan Tinggi (PTUPT) Tahun 2021	3 Hari	Samarinda	Kab/Kota Banjar Baru Kalsel	26-6-2021	28-6-2021
30	669/UN17.41/TU/2021 18 Juni 2021	Y. Budi Sulistioadi, Ph.D	Menjadi Narasumber Dengan Tema "Pengelolaan Data Geospasial Dalam Satu Data Indonesia Tingkat Daerah" Kegiatan Peningkatan Kapasitas SDM Penyelenggara Data Pemerintah Kota Bontang	2 Hari	Samarinda	Bontang	20-6-2021	21-6-2021
31	670/UN17.L1/TU/2021 22 Juni 2021	Dr. Retno Aryani M.Si	Analisis Sampel Penelitian Toksisitas Akut Dan Subkronik Ekstrak Etanol Daun Tabat Barito (Ficus deltoidei Jack) Dan Efeknya Terhadap Sistem Reproduksi Mencit Jantan (Musmusculus L)	8 Hari	Samarinda	UGM Jogjakarta	26-6-2021	3-7-2021
32	671/UN17.L1/TU/2021 22 Juni 2021	Dina Lusiana Setyowati M.Kes Lina Dianati Fathimah Hayati, M.Sc	PKM Meja Ergonomis Bagi Pengrajin Manik-Manik Untuk Mengurangi Keluhan Musculoskeletal Disorders (MSDs)	1 Hari	Samarinda	Desa Budaya Pampang SMD	25-6-2021	25-6-2021
33	672/UN17.L1/TU/2021 16 Juni 2021	Ari Susandy Sanjaya, S.T.,M.T	Pembuatan Alat Dan Diskusi Rekanan Pengembangan Teknologi Produksi Kalium Karbonat Dari Abu Sisa Pembakaran Tandan Kosong, Fiber Dan Cangkang Kelapa Sawit Sebagai Substitusi Bahan Pupuk KCL	4 Hari	Samarinda	CV. Trinaya Dan CV. Haido Engineering Bandung	17-6-2021	20-6-2021
34	673/UN17.L1/TU/2021 18 Juni 2021	Dosen Pembimbing Lapangan KKN	Sebagai Dosen Pembimbing lapangan (DPL) Pada Program KKN Unmul Anmg.47 Tahun 2021	2 Bulan	Samarinda	Tujuan KKN Masing-Masing	21-6-2021	14-8-2021
35	674/UN17.L1/TU/2021 4 Juni 2021	Y. Budi Sulistioadi, Ph.D Rafika Septianingrum, M.Hut Pinky Yolanda Rizky Riswara, S.Hut	Tindak Lanjut Kerjasama Penyusunan Dokumen KLHS RPJMD Kegiatan Pengumpulan Dana Tahap II Pada Semua OPD	5 Hari	Samarinda	Kutai Timur	7-6-2021	11-6-2021
36	675/UN17.L1/TU/2021 15 Juni 2021	Dr. Rosmini, SH.,MH Dr. Yayuk Anggraini Dr. Muhammad Arifin Ikhwan Ahfadz M.Ars	Koordinasi Pendahuluan dan Pengambilan Data Kegiatan Penyusunan Mal Pelayanan Publik	3 Hari	Samarinda	Bontang	16-6-2021	18-6-2021

NO URT	NO BERKAS/ TGL PEMBUATAN SURAT	NAMA YANG DITUGASKAN	MAKSUD/TUGAS	LAMA BERTUGAS	TEMPAT/BERANGKAT	TEMPAT/TUJUAN	TANGGAL BERANGKAT	TANGGAL KEMBALI
37	676/UN17.L1/TU/2021 21 Juni 2021	. Budi Sulistioadi, Ph.D Rizky Riswara, S.Hut	Menjadi Narasumber Kegiatan Bimbingan Teknis Penyusunan Daya Dukung Daya Tampung Lingkungan Hidup	3 Hari	Samarinda	Kab. Rapang Ulu	22-6-2021	24-6-2021
38	679/UN17.L1/TU/2021 28 Juni 2021	Riansyah Dimas Pratama Berlian Noor	Melaksanakan Survey Dan Pengambilan Sampel Udara Ambient, Udara Emisi Di Areal Kerja PT. Ketapang Agro Lestari	8 Hari	Samarinda	Kab. Kukar	29-6-2021	6-7-2021
39	680/UN17.L1/TU/2021	Prof. Nurhasana M.Si Widi Sunaryo P.Hd	Pemupukan Susulan Penelitian Karakteristik Dan Populasi F2 Hasil Persilangan Antara Padi Ladang Lokal Kalimantan Timur "Serai Gunung" dan Padi Unggulan Nasional "Mekongga" Secara Morfologi dan Molokular Untuk Perakitan Varietas Unggul Hasil Tinggi dan Umur Genjah	1 Hari	Samarinda	Kel. Lempake	3-6-2021	10-5-2021
40	680/UN17.L1/TU/2021 28 Juni 2021	Ari Susandy Sanjaya M.T. Ihsanul Pikri Hutasuhut Kukuh Anggitya	Pengambilan Sampel Pengembangan Teknologi Produksi Kalium Karbonat Dari Abu Sisa Pembakaran Tandan Kosong, Fiber Dan Cangkang Kelapa Sawit Sebagai Substitusi Bahan Pupuk KCL	3 Hari	Samarinda	PT. Anugerah Energi Tama, Tepian langsung Kab. Kutai Timur	29-6-2021	1-7-2021
41	681/UN17.L1/TU/2021 29 Juni 2021	Ari Susandy Sanjaya M.T. Ihsanul Pikri Hutasuhut Kukuh Anggitya	Pengambilan Sampel Pengembangan Teknologi Produksi Kalium Karbonat Dari Abu Sisa Pembakaran Tandan Kosong, Fiber Dan Cangkang Kelapa Sawit Sebagai Substitusi Bahan Pupuk KCL	3 Hari	Samarinda	PT. Buana Wira Subur Kab. Paser	2-7-2021	4-7-2021
42	682/UN17.L1/TU/2021 29 Juni 2021	Ari Susandy Sanjaya M.T. Ihsanul Pikri Hutasuhut Kukuh Anggitya	Pengambilan Sampel Pengembangan Teknologi Produksi Kalium Karbonat Dari Abu Sisa Pembakaran Tandan Kosong, Fiber Dan Cangkang Kelapa Sawit Sebagai Substitusi Bahan Pupuk KCL	3 Hari	Samarinda	PT.Tanjung Buyu Perkasa Plantations Kab. Berau	6-7-2021	8-7-2021
43	683/UN17.L1/TU/2021 29 Juni 2021	Dr. Rosmini,M.H	Narasumber Sosialisasi Perda RZWP3K Prop. Kaltim	3 Hari	Samarinda	Kab. Berau	30-6-2021	2-7-2021
44	684/UN17.L1/TU/2021 29 Juni 2021	Akhmad Dwi Setiawan	Melaksanakan Survey Dan Pengambilan Sampel Udara Ambient, Udara Emisi Di Are Kerja PT. Guruh Putra Bersma	3 Hari	Samarinda	Kab. Kukar	30-6-2021	2-7-2021
45	685/UN17.L1/TU/2021 29 Juni 2021	Riki	Melaksanakan Survey Dan Pengambilan Sampel Udara Ambient, Udara Emisi Di Are Kerja PT. Guruh Putra Bersma	3 Hari	Samarinda	Kab. Kukar	30-6-2021	2-7-2021
46	687/UN17.L1/TU/2021 2 Juli 2021	Anton Rahmadi DKK	Launching Dan Pelatihan ISO (0001-2015 LM2M Unmul	-	Samarinda		3-7-2021	Des 2021

NO URT	NO BERKAS/ TGL PEMBUATAN SURAT	NAMA YANG DITUGASKAN	MAKSUD/TUGAS	LAMA BERTUGAS	TEMPAT/BERANGKAT	TEMPAT/TUJUAN	TANGGAL BERANGKAT	TANGGAL KEMBALI
47	688/UN17.L1/TU/2021 2 Juli 2021	Dina Lusiana Setyowati, M.Kes Lina Dianati Fathimhayati M.Sc Wahdanita Rahman, SKM Citra Ayu Bulu Hasna Hanifa	Sosialisasi PKM Meja Ergonomis Bagi Pengrajin Manik-Manik Untuk Mengurangi Keluhan Musculoskeletal Disorders (MSDs)	1 Hari	Samarinda	Desa Budatya Pampang Kec. Smd Utara	5-7-2021	5-7-2021
48	689/UN17.L1/TU/2021 30 Juni 2021	Ir.Muhammad Busyairi M.Sc Muhammad Safril, M.Si Dr.H.Ismail Fahmi Almadi Dr. Abd. Kahar M.Si	Melaksanakan Survei Awal Kegiatan Kerjasama Swakelola Tentang Kajian Teknis Pencemaran Air Sungai Seratai	5 Hari	Samarinda	Kab. Paser	1-7-2021	5-7-2021
49	690/UN17.L1/TU/2021 5 juli 2021	Hendra Priyatna, S.Si.	Melaksanakan Survei Dan Pengambilan Sampel udara Ambient, Udara Emisi di Areal Kerja PT. Surya Cipta Mahakam	1 Hari	Samarinda	Kab. Kukar	6-7-2021	6-7-2021
50	691/UN17.L1/TU/2021 5 juli 2021	Achmad Dwi Setiawan Riansyah Dimas Pratama Aidil Fitriadi Eko Haaspansah Suroso, SE	Melaksanakan Survei Dan Pengambilan Sampel udara Ambient, Udara Emisi di Areal Kerja PT. Surya Cipta Mahakam	1 Hari	Samarinda	Kab. Kukar	7-7-2021	7-7-2021
51	692/UN17.L1/TU/2021 5 juli 2021	H.Komaruddin, S.Hut Riki	Melaksanakan Survei Dan Pengambilan Sampel Udara Ambient, Udara Emisi Di Areal Kerja PT. Krida Makmur Bersama	1 Hari	Samarinda	Samarinda	7-7-2021	7-7-2021
52	701/UN17.L1/TU/2021 7 Juli 2021	Riansyah Dimas Pratama Riki	Melaksanakan Survei Dan Pengambilan Sampel Udara Ambient, Udara Emisi Di Areal Kerja PT. Kutai Mandiri Shipyards	1 Hari	Samarinda	Kab. Kukar	8-7-2021	8-7-2021
53	702/UN17.L1/TU/2021 7 juli 2021	Riansyah Dimas Pratama Riki Muhammad Reva Eko Haspansah Suroso, SE	Melaksanakan Survei Dan Pengambilan Sampel Udara Ambient, Udara Emisi Dan Kebisingan Sesaat Air Buangan Di Areal Kerja PT. Multi Nitrotama Kimia	2 Hari	Samarinda	Kab. Kukar	9-7-2021	10-7-2021
54	703/UN17.L1/TU/2021 7 juli 2021	H.Komaruddin, S.Hut Riki	Melaksanakan Survei Dan Pengambilan Sampel Udara Ambient, Udara Emisi Dan Kebisingan Sesaat Di Areal Kerja PT. Wiraswasta Gemilang Indonesia	1 Hari	Samarinda	Samarinda	12-7-2021	12-7-2021
55	711/UN17.L1/TU/2021 15 Juli 2021	Prof. Dr. Hartutiningsih, M.Si	Monitoring Pelaksanaan Program Kerja KKN Ang.47 Tahun 2021	4 Hari	Samarinda	Kab. Kubar	21-7-2021	24-7-2021
56	712/UN17.L1/TU/2021 16 juli 2021	Ir.Muhammad Busyairi M.Sc Muhammad Safril, M.Si Dr.H.Ismail Fahmi Almadi Dr. Abd. Kahar M.Si	Persentase Pendahuluan kegiatan Kerjasama Swakelola Tentang Kajian Teknis Pencemaran Air Sungai Seratai	2 Hari	Samarinda	Kab. Paser	22-7-2021	23-7-2021
57	714/UN17.L1/2021 7 Juli 2021	Dr. Syahrir, M.Si	Monitoring Pelaksanaan Program Kerja KKN Ang.47 Tahun 2021	4 Hari	Samarinda	Mahulu 01 (Ujoh Bilang) Kutim 10 dan 20	8-7-2021	11-7-2021

NO URT	NO BERKAS/ TGL PEMBUATAN SURAT	NAMA YANG DITUGASKAN	MAKSUD/TUGAS	LAMA BERTUGAS	TEMPAT/BERANGKAT	TEMPAT/TUJUAN	TANGGAL BERANGKAT	TANGGAL KEMBALI
58	721/UN17.L1/TU/2021 19 Juli 2021	Yuniarti S.IP.,M.Si	Monitoring Pelaksanaan KKN Ang.47 Tahun 2021	4 Hari	Samarinda	Samarinda	21-7-2021	24-7-2021
59	1133/UN17.L1/TU/2021 2 Agust 2021	Prof. M.Nurhadi Dr.Azainil M.Si Dr. Anik Puji Rahayu M.Kep Ramadiani, S.Pd.M.Si.Ph.D Dr. Fahrul Agus Hamdani Ph.D Fajar Prastya,Ph>D Dr. Hadi Kuncoro Dr. Islamuddin Ahmad Dr. Wulan Ihig Ratna Sari Dr. Hamdani M.Cs Dr. Heni Pagoray Prof.Esti Handayani Dr. Vandalita Maria R. Dyah Sungging Wati, Ph.D Dr. Sonja Vera Tinneke Sukatiningih Ph.D Prof. Herlinda Kuspradini Prof. Irawan Wijaya Kusuma Prof. Marjenah MP	Daftar Nama Reviewer Proposal IsDB	-	-	-	2-8-2021	2-8-2021
60	728/UN17.L1/TU/2021 28 Juli 2021	Dr. Rosmini, SH.MH	Narasumber Sosialisasi Peraturan Daerah Rencana Zonasi Wilayah Pesisir Dan Pulau-Pulau Kecil (RZWP3K) Prov. Kaltim	3 Hari	Samarinda	Pendopo Bupati Kab. Paser	2-8-2021	4-8-2021
61	734/UN17.L1/TU/2021 30 Juli 2021	Agung Enggal Nugroho, SP.,MP	Menjadi Narasumber" Pengembangan Pertanian Berbasis Kawasan Pedesaan" Dan Monev Mahasiswa KKN	1 Hari	Samarinda	Kota Bangun Kukar	3-8-2021	3-8-2021
62	740/UN17.L1/TU/2021 2 Agustus 2021	Hj. Hairunnisa,S.Sos.,MM	Monitoring Pelaksanaan Program Kerja KKN UMKM Ang.47 Tahun 2021	1 Hari	Samarinda	Bontang	4-8-2021	7-8-2021
63	741/UN17.L1/TU/2021 2 Agustus 2021	Hj. Hairunnisa,S.Sos.,MM	Monitoring Pelaksanaan Program Kerja KKN UMKM Ang.47 Tahun 2021	1 Hari	Samarinda	Samarinda	9-8-2021	9-8-2021
64	742/UN17.L1/TU/2021 2 Agustus 2021	Salmah Pattisahusiwa, MSi	Observasi Dan Kunjungan Silaturahmi Dengan Pihak UMKM	1 Hari	Samarinda	Samarinda	5-8-2021	5-8-2021
65	743/UN17.L1/TU/2021 2 Agustus 2021	Salmah Pattisahusiwa, MSi	Observasi Dan Kunjungan Silaturahmi Dengan Pihak UMKM	1 Hari	Samarinda	Samarinda	4-8-2021	4-8-2021
66	744/UN17.L1/TU/2021 2 Agustus 2021	Salmah Pattisahusiwa, MSi	Observasi Dan Kunjungan Silaturahmi Dengan Pihak UMKM	1 Hari	Samarinda	Samarinda	6-8-2021	6-8-2021
67	745/UN17.L1/TU/2021 2 Agustus 2021	Arwin Sanjaya S.Pd.,M.AB	Supervisi Pelaksanaan Program Kerja KKN Ang. 47 Tahun 2021	2 Hari	Samarinda	Kec. Muara Badak Dan Kec. Marangkayu Kab. Kukar	5-8-2021	6-8-2021
68	746/UN17.L1/TU/2021 2 Agustus 2021	Nurliah S.Sos.,M.I.Kom	Monitoring Pelaksanaan Program KKN Ang.47 Tahun 2021	2 Hari	Samarinda	Bontang	5-8-2021	6-8-2021

NO URT	NO BERKAS/ TGL PEMBUATAN SURAT	NAMA YANG DITUGASKAN	MAKSUD/TUGAS	LAMA BERTUGAS	TEMPAT/BERANGKAT	TEMPAT/TUJUAN	TANGGAL BERANGKAT	TANGGAL KEMBALI
69	769/UN17.L1/TU/2021 9 Agust 2021	Y. Budi Sulistioadi, Ph.D Rizky Riswara, S.Hut	Menjadi Narasumber Kegiatan Bimbingan Teknik Metodologi Perhitungan daya Dukung Daya Tampung Lingkungan Hidup (DDTLH)	4 Hari	Samarinda	Kab. Kapuas Hulu	10-8-2021	13-8-2021
70	770/UN17.L1/TU/2021 9 Agustus 2021	Dr. Soerja Koesnarpadi, M.Si	Analisis TEM, SEM, XRD Dan VSM	4 Hari	Samarinda	Yogyakarta Dan Semarang	11-8-2021	14-8-2021
71	771/UN17.L1/TU/2021 6 Agustus 2021	Muhammad Syafrudin, M.Sc	Supervisi Ke3 UMKM Lokasi KKN Ang.47 Tahun 2021	1 Hari	Samarinda	Samarinda	9-8-2021	9-8-2021
72	773/UN17.L1/TU/2021 10 Agustus 2021	Daryono, Ph.D	Monitoring Pelaksanaan Program Kerja KKN Ang.47 Tahun 2021	3 hari	Samarinda	Kab. Paser	12-8-2021	14-8-2021
73	774/UN17.L1/TU/2021 10 Agustus 201	Frentika Wahyu R.MA	Monitoring Pelaksanaan Program Kerja KKN Ang.47 Tahun 2021	1 Hari	Samarinda	Balikpapan	11-8-2021	13-8-2021
74	775/UN17.L1/TU/2021 10 Agustus 2021	Frentika Wahyu R.MA	Monitoring Pelaksanaan Program Kerja KKN Ang.47 Tahun 2021	1 Hari	Samarinda	UMKM Ayam Serondeng Samarinda dan UMKM Jamur Tiram, Samarinda	13-8-2021	13-8-2021
75	777/UN17.L1/TU/2021 9 Agustus 2021	Kiswanto, P.Hd	Monitoring Kegiatan Program Kerja KKN Ang.47 Th.2021	4 Hari	Samarinda	Kab. Berau	11-8-2021	14-8-2021
76	778/UN17.L1/TU/2021 9 Agustus 2021	Miftakhul Rohmah MP	Monitoring Kegiatan Program Kerja KKN Ang.47 Th.2021	4 Hari	Samarinda	Kab. Berau	11-8-2021	14-8-2021
77	780/UN17.L1/TU/2021 10 Agust 2021	Dina Lusiana Setyowati, M.Kes Lina Dianati Fathimhayati M.Sc Wahdanita Rahman, SKM Citra Ayu Bulu Hasna Hanifa Helen Iskak Gita NurHikma	Pelaksanaan pelatihan 1 : Peregangan Dan Lingkungan Kerja Ergonomis PKM Meja Ergonomis Bagi Pengrajin Manik-Manik Untuk Mengurangi Keluhan Musculoskeletal Disorders (MSDs)	1 Hari	Samarinda	Desa Budatya Pampang Kec. Smd Utara	12-8-2021	12-8-2021
78	781/UN17.L1/TU/2021 10 Agust 2021	Dina Lusiana Setyowati, M.Kes Lina Dianati Fathimhayati M.Sc Wahdanita Rahman, SKM Citra Ayu Bulu Hasna Hanifa Helen Iskak Gita NurHikma	Pelaksanaan pelatihan 2 : Sikap Kerja Ergonomis PKM Meja Ergonomis Bagi Pengrajin Manik-Manik Untuk Mengurangi Keluhan Musculoskeletal Disorders (MSDs)	1 Hari	Samarinda	Desa Budatya Pampang Kec. Smd Utara	12-8-2021	12-8-2021
79	782/UN17/L1/TU/2021 10 Agust 2021	Dina Lusiana Setyowati, M.Kes Lina Dianati Fathimhayati M.Sc Wahdanita Rahman, SKM Citra Ayu Bulu Helen Iskak	Pelaksanaan Pendampingan Pendampingan Penggunaan Meja Kerja Ergonomis PKM Meja Ergonomis Bagi Pengrajin Manik-Manik Untuk Mengurangi Keluhan Musculoskeletal Disorders (MSDs)	1 Hari	Samarinda	Desa Budatya Pampang Kec. Smd Utara	14-8-2021	14-8-2021
80	786/UN17.L1/TU/2021 12 Agustus 2021	Gusti Haqiqiansyah, SP., M.Si	Monitoring Pelaksanaan Program Kerja KKN Ang.47 Tahun 2021	1 Hari	Samarinda	Kelurahan Loa Bakung	13-8-2021	13-8-2021
81	787/UN17.L1/TU/2021 12 Agustus 2021	Dr. Ni'Matul Jannah Akhsan, M.P	Sebagai Narasumber Dalam Program Kerja Sosialisasi Dan Praktek Pembuatan Pupuk Organik Padat, Cair Dan Eco Enzyme	1 Hari	Samarinda	Kel. Handil Bakti, Kota Samarinda	13-8-2021	13-8-2021

NO URT	NO BERKAS/ TGL PEMBUATAN SURAT	NAMA YANG DITUGASKAN	MAKSUD/TUGAS	LAMA BERTUGAS	TEMPAT/BERANGKAT	TEMPAT/TUJUAN	TANGGAL BERANGKAT	TANGGAL KEMBALI
82	788/UN17.L1/TU/2021 12 Agustus 2021	M. Salman	Membantu narasumber Mempersiapkan Praktek Pembuatan Pupuk Organik Padat, Cair Dan Eco Rnsyme	1 Hari	Samarinda	Kel. Handil Bakti, Kota Samarinda	13-8-2021	13-8-2021
83	790/UN17.L1/TU/2021 12 Agustus 2021	Ir Julinda Romauli M, MP Sumiasih	Pengambilan Sampel Kegiatan Penelitian Terapan Unggulan Perguruan Tinggi Tahun Anggaran 2021	2 Hari	Samarinda	Kab. Kukar Kec. Muara Badak	14-8-2021	15-8-2021
84	791/UN17.L1/TU/2021	Yohanes Budi Sulistiadi, Ph.D	Menjadi Narasumber Kegiatan Pelatihan/Pembekalan Dan Uji Kompetensi Ahli Muda/Madya Perencanaan Wilayah Dan kota Bagi Anggota Ikatan Ahli Perencanaan (IAP) Provinsi Kalimantan Timur	3 Hari	Samarinda	Join Zoom Meeting	18-8-2021	21-8-2021
85	790/UN17.L1/TU/2021 12 Agustus 2021	Ir Julinda Romauli M, MP Sumiasih	Pengambilan Sampel Kegiatan Penelitian Terapan Unggulan Perguruan Tinggi Tahun Anggaran 2021	2 Hari	Samarinda	Kab. Kukar Kec. Muara Badak	14-8-2021	15-8-2021
86	797/UN17.14/TU/2021 16 Agustus 2021	Yohannes Budi Ph.D Citra Anggita, MT	Menjadi narasumber Kegiatan Pelatihan/Pembekalan dan Uji Kompetewnsi Ahli Muda/Ahli Madya Perencanaan Wilayah dan Kota bagi Anggota Ikatan Ahli Perencanaan (IAP) Prov. Kaltim	3 Hari	Samarinda	Zoom	18-8-2021	21-8-2021
87	799/UN17.L1/TU/2021 19 Agustus 2021	Kiswanto, P.Hd	Monitoring Kegiatan Program Kerja KKN Ang.47 Th.2021	2 Hari	Samarinda	Kota Bontang	20-8-2021	21-8-2021
88	801/UN17.L1/TU/2021 20 Agustus 2021	Dr. Rosmini, SH.,MH Dr.Muhammad Arifin M.Hum	Mengambil Data Kegiatan Mal Kebijakan Publik	3 Hari	Samarinda	Bontang	23-8-2021	25-8-2021
89	806/UN17.L1/TU/2021 9 September 2021	Prof. Nurhasana M.Si Widi Sunaryo P.Hd	Pengamatan dan Monitoring Penelitian Karakteristik Dan Populasi F2 Hasil Persilangan Antara Padi Ladang Lokal Kalimantan Timur "Serai Gunung" dan Padi Unggulan Nasional "Mekongga" Secara Morfologi dan Molokular Untuk Perakitan Varietas Unggul Hasil Tinggi dan Umur Genjah	1 Hari	Samarinda	Kel. Lempake	9-9-2021	9-9-2021
90	807/UN17.L1/TU/2021 24 Agust 2021	Widyaningsih Rahayu,S.Pi Ali Supriansyah, S.Pi Endah Paramitha S.Pi	Pengambilan data Hasil Penggunaan Pakan Minggu ke ! Lokasi Uji Coba Penelitian terapan " Formulasi Pakan Ikan Nila (Oreochromis Nilaticus) Untuk meningkatkan Perrumbuhan dan Imunitas	2 Hari	Samarinda	Desa Loa Kulu Kukar	26-8-2021	27-8-2021
91	808/UN17.L1/TU/2021 24 Agust 2021	Widyaningsih Rahayu,S.Pi Ali Supriansyah, S.Pi Putri Permatasari S.Pi Endah Paramitha S.Pi	Pengambilan data Hasil Penggunaan Pakan Minggu ke ! Lokasi Uji Coba Penelitian terapan " Formulasi Pakan Ikan Nila (Oreochromis Nilaticus) Untuk meningkatkan Perrumbuhan dan Imunitas	2 Hari	Samarinda	Desa Loa Kulu Kukar	2-9-2021	3-9-2021
92	809/UN17.L1/TU/2021 24 Agust 2021	Donny Dhonanto.,M.Sc Widyaningsih Rahayu,S.Pi Ali Supriansyah,S.Pi Supriadi	Pengambilan Sampel Tanah, Lahan Budidaya Terong Asam dan Lempuyang, Riset RISPRO LPDP Industrialisasi Produk Anti Bakterial, Imonistimulan Alami Dalam Rangka Kemandirian Obat Ikan Nasional Sebagai Permintaan Penujian KKP	1 Hari	Samarinda	Sebulu Kukar	30-8-2021	30-8-2021
93	814/UN17.L1/TU/2021 27 Agust 2021	Y. Budi Sulistioadi, Ph.D Rizky Riswara, S.Hut	Menjadi Narasumber Kegiatan Bimbingan Teknik Metodologi Perhitungan daya Dukung Daya Tampung Lingkungan Hidup (DDTLH)	4 Hari	Samarinda	Kab.Berau	30-8-2021	2-9-2021

NO URT	NO BERKAS/ TGL PEMBUATAN SURAT	NAMA YANG DITUGASKAN	MAKSUD/TUGAS	LAMA BERTUGAS	TEMPAT/BERANGKAT	TEMPAT/TUJUAN	TANGGAL BERANGKAT	TANGGAL KEMBALI
94	815/UN17.L1/TU/2021 30 Agust 2021	Anton Rahmad, Ph.D Uni W. Sagena Ph.D Sri Purwatningsih, M.Si Khairunnisa, AS.Pd Ade Rizqi Nugraha, S.Ak	Penyelesaian Profil Proses Bisnis Penelitian Dan Pengabdian	2 Hari	Samarinda	LP2M Unmul	30-8-2021	31-8-2021
95	816/UN17/TU/2021 26 Agustus 2021	Muhammad Sunusi, M.Si Arpiansyah Jahlil Ahad Fitriyani, S.Si Sahlil	Pendataan Barang Milik Negara Pada Pusat-Pusat Di Lingkungan LP2M	2 Hari	Samarinda		30-8-2021	29-8-2021
96	817/UN17/TU/2021 26 Agustus 2021	Anton Ramadi Ph.D Uni W. Sagena Ph.D Muhammad Sunusi, M.Si Arpiansyah Sahran A.Md Suradi Setiono Kamaliah Olfah	1. Penataan Dan Penyusunan Ruang Bendahara, Mushalla, Lobby Lt 1, Lobby Lt 1 Dan Ruang Arsip Lt 3 2. Pindahan Barang-barang Yang Tidak terpakai ke Gudang BMN 3. Pindahan dokumen Keuangan Th.2018-2019 ke Gudang keuangan	2 Hari	Samarinda		28-8-2021	29-8-2021
97	818/UN17.41/TU/2021 26 Agut 2021	Dr. Rudi Kartika Syahrudin S.Sos Aidil Fitriadi	Melaksanakan Pengambilan Kegiatan Pemantauan Baku Mutu Kualitas Air	7 Hari	Samarinda	Kab. Mahakam Ulu	31-8-2021	6-9-2021
98	819/UN17.L1/TU/2021 30Agust 2021	Anton Ramadi Ph.D Hj. Dini Mariani, M.Si Kamaliah Olfah Fitriyah SE Trias Purnamasari, SE Sahran, A.Md	Penyelesaian Pembuatan Rekap GUM/TUM yang telah diambil dan Belum Di SPJ Kan/Diimput Pada Sistem Keuangan dan Pembuatan Rencana Penarikan Dana Bulan Sep-Nov 2021	1 hari	Samarinda	LP2M Unmul	31-8-2021	31-8-2021
99	820/UN17.L1/TU/2021 30 Agustus 2021	Uni W. Sagena Ph.D Sri Purwatningsih, M.Si Khairunnisa, AS.Pd Ade Rizqi Nugraha, S.Ak	Penyelesaian Profil Proses Bisnis Penelitian Dan Pengabdian	2 Hari	Samarinda	LP2M Unmul	30-8-2021	31-8-2021
100	821/UN17.L1/TU/2021 26 Agustus 2021	Dr. Miftakul Rohmah MP	Monitoring Kegiatan Program Kerja KKN Ang.47 Th.2021	2 Hari	Samarinda	Kota Bontang	27-8-2021	28-8-2021
101	823/UN17.L1/TU/2021 2 Sept 2021	Dr. Rudi Kartika Saharudin, S.Sos Muhammad Reva	Melaksanakan Survei dan Pengambilan sampel Kegiatan Pemantauan Baku MutuKualitas Air	7 Hari	Samarinda	Kab. Mahakam Ulu	6-9-2021	12-9-2021
102	824/UN17.L1/TU/2021 2 Sept 2021	Riansyah Dimas Pratama Sahidul Akbar	Melaksanakan Survei dan Pengambilan sampel Udara Ambient dan Sampel Air Di Areal Kerja PT Mitra Karya Mandiri Jaya	1 Hari	Samarinda	Samarinda	4-9-2021	4-9-2021
103	825/UN17.L1/TU/2021 2 Sept 2021	Muhammad Sigit Ariski Aidil Fitriadi	Melaksanakan Survei dan Pengambilan sampel Udara Ambient dan Sampel Air Di Areal Kerja PT Mitra Karya Mandiri Jaya	1 Hari	Samarinda	Samarinda	2-9-2021	2-9-2021
104	826/UN17.L1/TU/2021 3 Sept 2021	Anton Rahmadi, Ph.D Dr. Mifhahur Rahmah Nur Amaliah, M.Si	Pendampingan UMKM	3 Hari	Samarinda	Balikpapan	4-9-2021	6-9-2021

NO URT	NO BERKAS/ TGL PEMBUATAN SURAT	NAMA YANG DITUGASKAN	MAKSUD/TUGAS	LAMA BERTUGAS	TEMPAT/BERANGKAT	TEMPAT/TUJUAN	TANGGAL BERANGKAT	TANGGAL KEMBALI
105	831/UN17.L1/TU/2021 9 September 2021	Prof. Nurhasana M.Si Widi Sunaryo P.Hd	Panen dan Monitoring Penelitian Karakteristik Dan Populasi F2 Hasil Persilangan Antara Padi Ladang Lokal Kalimantan Timur "Serai Gunung" dan Padi Unggulan Nasional "Mekongga" Secara Morfologi dan Molokular Untuk Perakitan Varietas Unggul Hasil Tinggi dan Umur Genjah	1 Hari	Samarinda	Kel. Lempake	10-9-2021	10-9-2021
106	832/UN17.L1/TU/2021 9 September 2021	Prof. Nurhasana M.Si Widi Sunaryo P.Hd	Panen dan Pasca Panen Penelitian Karakteristik Dan Populasi F2 Hasil Persilangan Antara Padi Ladang Lokal Kalimantan Timur "Serai Gunung" dan Padi Unggulan Nasional "Mekongga" Secara Morfologi dan Molokular Untuk Perakitan Varietas Unggul Hasil Tinggi dan Umur Genjah	1 Hari	Samarinda	Kel. Lempake	11-9-2021	11-9-2021
107	833/UN17.L1/TU/2021	Dr. Aninditia Septiarini M.Cs 10 September 2021	Observasi dan Akuisisi Data Citra Daun Sawit	5 Hari	Samarinda	Kab. Paser	15-9-2021	19-9-2021
108	834/UN17.L1/TU/2021 10 Sept 2021	Heliza Rahmania Hatta, M. Kom	Observasi dan Akuisisi Data Citra Daun Sawit	5 Hari	Samarinda	Kab. Paser	12-9-2021	19-9-2021
109	835/UN17.L1/TU/2021 10 Sept 2021	Agustu Shaleh, P.Hd Yulian Andriani M.Sc	Pendampingan UMKM Kerjasama LP2M Unmul Dan PT. Bank Syariah Indonesia	5 Hari	Samarinda	Kab. Paser	12-9-2021	12-9-2021
110	836/UN17.L1/TU/2021 10 Sept 2021	Panggulu Ahmad ramadhani Kartika Sari M. Si	Pendampingan UMKM Kerjasama LP2M Unmul Dan PT. Bank Syariah Indonesia	1 Hari	Samarinda	Kab. Kukar	12-9-2021	12-9-2021
111	837/UN17.L1/TU/2021 10 Sept 2021	Nur Amaliah, M.Si Magfiaratin Marta Banin, M.Sc	Pendampingan UMKM Kerjasama LP2M Unmul Dan PT. Bank Syariah Indonesia	1 Hari	Samarinda	Kab. Kukar	12-9-2021	12-9-2021
112	838/UN17.L1/TU/2021 10 Sept 2021	Marwati MP Yudha Agus Prayitno, MP	Pendampingan UMKM Kerjasama LP2M Unmul Dan PT. Bank Syariah Indonesia	1 Hari	Samarinda	Kab. Kukar	12-9-2021	12-9-2021
113	839/UN17.L1/TU/2021 10 Sept 2021	Nur Amaliah, M.Si Magfiaratin Marta Banin, M.Sc	Pendampingan UMKM Kerjasama LP2M Unmul Dan PT. Bank Syariah Indonesia	1 Hari	Samarinda	Kab. Kukar	12-9-2021	12-9-2021
114	840/UN17.L1/TU/2021 10 Sept 2021	Ir. Julianda Ramauli MP	Pengambilan Sampel kegiatan Penelitian Terapan Unggulan Perguruan Tinggi Angkatan 2021	2 Hari	Samarinda	Muara Badak Kukar	11-9-2021	12-9-2021
115	841/UN17.L1/TU/2021	Dr. Rosmini Dr. Yayuk Dr.M.Arifin Ikhwan Ahfadz Solihin Bone, M.H Frisca Alexandra MA Nurhasanah M.Si Indrawati, MH Jahlil Ahad	Seminar dan FGD Kegiatan Penyusunan Mal Pelayanan Publik	3 Hari	Samarinda	Bontang	12-9-2021	14-9-2021
116	845/UN17.L1/TU/2021 13 Sept 2021	Ir.Muhammad Busyairi M.Sc Muhammad Safril,M,Si Dr.H.Ismail Fahmi Almadi Dr. Abd. Kahar M.Si	Melaksanakan Survei Pengumpulan Data kegiatan Kerjasama Swakelola Tentang Kajian Teknis Pencemaran Air Sungai Seratai	5 Hari	Samarinda	Kab. Paser	16-9-2021	20-9-2021
117	846/UN17.L1/TU/2021 13 Sept 2021	Ir.Muhammad Busyairi M.Sc Muhammad Safril,M,Si Dr.H.Ismail Fahmi Almadi Dr. Abd. Kahar M.Si Sariyadi, A.Md	Pengambilan Data Ke Dinas Pekerjaan Umum Dan Tata Ruang (PUTR) Kegiatan Kerja sama Swakelola Tentang Kajian Teknis Terkait Pencemaran Air Sungai Seratai	5 Hari	Samarinda	Kab. Paser	16-9-2021	20-9-2021

NO URT	NO BERKAS/ TGL PEMBUATAN SURAT	NAMA YANG DITUGASKAN	MAKSUD/TUGAS	LAMA BERTUGAS	TEMPAT/BERANGKAT	TEMPAT/TUJUAN	TANGGAL BERANGKAT	TANGGAL KEMBALI
		Harry M.Aditia						
118	849/UN17.L1/TU/2021 15 Sept 2021	Dr. Rosmini, SH.,MH	Pendampingan Sosialisasi Perda RZWP3K Pro. kaltim	2 Hari	Samarinda	Kab. Kutim	15-9-2021	16-9-2021
119	850/UN17.L1/2021 15 Sept 2021	Dina Lusiana S, M.Kers Lina Dianati, M.Sc Citra Ayu Bulu Hasnah Hanifa Helen Iskak Gita Nurhikma	Pelaksanaan Monitoring Pelatihan Peregangan Dan Sikap kerja Ergonomis PKM Meja Ergonomis Bagi Pengrajin Manik-Manik Untuk Mengurangi Keluhan Miusculoskeletal Discorders (MSDs)	1 Hari	Samarinda	Desa Budaya Pampang	18-9-2021	18-9-2021
120	851/UN17.L1/TU/2021 16 ASeptember 2021	Dr.Rudi Kartika Dr. Djayus Hendra Priyatna S.Si Riki Adi Susanto Dr. Moh. Mustakim Kuswandi	Melaksanakan survey dan Pengambilan Sampling Kualitas Udara dan Air di Areal Kerja PT.Badak NGL	8 Hari	Samarinda	Bontang	20-9-2021	27-10-2021
121	852/UN17.L1/TU/2021 16 Sept 2021	Miraz'hul Fahmi Syahidul Akbar	Melaksanakan Survei Dan Pengambilan contoh/Sampling Kualitas Udara Dan Air Di Areal Kerja PT. Imanuel Karya Perkasa	1 Hari	Samarinda	Samboja	2-9-2021	2-9-2021
122	853/UN17.L1/TU/2021 16 September 2021	Achmad Dwi Setiawan Berlian Nor	Melaksanakan Survey dan Pengambilan Sampling Kualitas Udara dan Air di Areal Kerja CV. Lasidos	1 Hari	Samarinda	Anggana Kukar	17-9-2021	17-9-2021
123	854/UN17.L1/2021 16 Sept 2021	Dina Lusiana S, M.Kers Lina Dianati, M.Sc	Pelaksanaan Monitoring Pelatihan Sikap kerja Ergonomis PKM Meja Ergonomis Bagi Pengrajin Manik-Manik Untuk Mengurangi Keluhan Miusculoskeletal Discorders (MSDs)	1 Hari	Samarinda	Desa Budaya Pampang	16-9-2021	16-9-2021
124	860/UN17.L1/TU/2021 21 Sept 2021	Dr. Jawatir Pardosi Julinda Ramauli MP Rita Marliati MP Windik Karina S.Psi Annisa Yunita Dara Angel Amir Wansyah Alvi Dwi Apriliyani Bayu Tri Pamungkas Christina Natalia Lun Muhammad Alim Sidik Titik Pradawati Yessi Purnamasari Filadelfia Priska	Kunjungan/ Studi Lapangan Dan PGD UMKM	2 Hari	Samarinda	Samarinda	25-9-2021	26-9-2021
125	865/UN17.L1/TU/2021 23 Sept 2021	Panggulu Ahmad ST Kartika Sari MT Agustu Sholeh Pujokaroni Rimbawan Apriadi S.TP Hosiah, S.TP	Pendampingan UMKM Kegiatan Kerjasama LP2M Unmul Dan Bank Syariah Indonesia	3 Hari	Samarinda	Bontang	24-9-2021	26-9-2021

NO URT	NO BERKAS/ TGL PEMBUATAN SURAT	NAMA YANG DITUGASKAN	MAKSUD/TUGAS	LAMA BERTUGAS	TEMPAT/BERANGKAT	TEMPAT/TUJUAN	TANGGAL BERANGKAT	TANGGAL KEMBALI
126	867/UN17.L1/TU/2021 24 Sept 2021	Uni W. Sagena, Ph.D Zainal Arifin, M.Kom	Pendampingan Nota Kesepahaman (Memorandum Of Standing (MoU) Kerjasama Terkait University Management System Penerbitan Buku Dan Inisiasi Pembentukan Mulawarman Science Tecno Park Dan Pelatihan manajemen Pengelolaan HKI (Teknius Pengelolaan Mediasi Paten, Percepatan Penerbitan Paten HKI Dan Komersialisasi Paten)	3 Hari	Samarinda	IPB Bogor	27-9-2021	29-9-2021
127	870/UN17.L1/TU/2021 1 Oktober 2021	Panggulu Ahmad Ramadhani Utoro MT Kartika Sari M.Si Ilyas STP	Pendampingan UMKM Bank Syariah Indonesia	1 Hari	Samarinda	Kota Bontang	3-11-2021	3-11-2021
128	872/UN17.L1/TU/2021 29 Sept 2021	Prof Esti Handayani	Penyerahan Obat Sampel Ikan Untuk Uji Lanjutan Persiapan Izin Edar Dan Diskusi Langsung Dengan LPPT Terkait Pengujian Obat Ikan Alami Penelitian RISPRO LPDP : Industrialisasi Produk Anti Bakterial, Imonustimulan Alami Dalam Rangka Kemandirian Obat Ikan Nasional	3 Hari	Samarinda	LPPT Dan UGM Yogyakarta	2-10-2021	4-10-2021
129	873/UN17.L1/TU/2021 30 Sept 2021	Y. Budi Sulistiadi, Ph.D Kiswanto, Ph.D Rachmad Mulyadi M.Hut Aisyah T Sandy Tya Rahmasari, S.Hut Yudha Ferdiansyah, S.Hut	Melakukan Survei lapangan Dan FGD Untuk Menyusun Dokumen RPPLH Kab. Kota Waringin Timur	20 Hari	Samarinda	Kota Waringin Timur Kalteng	1-10-2021	10-10-2021
130	880/UU17.L1/TU/2021 1 Okt 2021	Prof. Bernatal Saragih, M.Si	Pengambilan Bahan Penelitian Dan Survei Kopi "Aktivitas Antioksidan, a-Glukosodase, Malonaldehid, Indeks Glikemid, Profil Kimia Minuman Kopi Tiwai Dengan FTIR, Profil Lipid, Hematologi Pasca Intervensi Pada Mencit Dan Pada Pasien Hiperkolesterolemia Dan DM2	4 Hari	Samarinda	Kab. Mahakam Ulu	1-10-2021	3-10-2021
131	881/UN17.L1/TU/2021 1 Okt 2021	Ir Julinda Romauli M, MP Rudianto Amanda Qory Suchi Sumiasih	Kunjungan Laboratorium Kegiatan Program Penelitian Terapan Unggulan Perguruan Tinggi (PTUPT) Tahun 2021	2 Hari	Samarinda	Institut Teknologi Kalimantan	7-10-2021	8-10-2021
132	882/UN17.L1/TU/2021 1 Okt 2021	Dr. Diah Rahayu, M.Si	Menghadiri kegiatan Evaluasi Dan Strategi Peningkatan Partisipasi Masyarakat Dalam Pembangunan Bidang Kesetaraan Gender Dan PPA Tahun 2016-2020 Dengan Melibatkan Tim Konsultan Dari PT. Indonesia Consultant For Development And Environment (ICDE)	1 Hari	Samarinda	Bappeda Provinsi Kaltim	4-10-2021	4-10-2021
133	883/UN17.L1/TU/2021 10 Sept 2021	Dr. Anindita Serptiarini, M.Cs	Observasi Dan Akuisisi Data Citra Daun Sawit	5 Hari	Samarinda	Kab. Paser	15-9-2021	19-9-2021
134	884/UN17.L1/TU/2021 7 Oktober 2021	Dr. Mifthahur Rohmah MP Nur Amaliah M.Si	Pendampingan UMKM Bank Syariah Indonesia	2 Hari	Samarinda	Kota Balikpapan	8-8-2021	9-8-2021
135	885/UN17.L1/TU/2021 5 Okt 2021	Uni W. Sagena Ph.D	Pelatihan Penulisan Buku Untuk Bawaslu Kaltim	2 Hari	Samarinda	Balikpapan	6-10-2021	7-10-2021

NO URT	NO BERKAS/ TGL PEMBUATAN SURAT	NAMA YANG DITUGASKAN	MAKSUD/TUGAS	LAMA BERTUGAS	TEMPAT/BERANGKAT	TEMPAT/TUJUAN	TANGGAL BERANGKAT	TANGGAL KEMBALI
136	886/UN17.L1/TU/2021 5 Okt 2021	Uni W.Sagena, Ph.D Dr. Hadi Pranoto, M.P Siti Istaqul Mutafsiroh	Survei dan Koordinasi Pelaksanaan Program Kedeireka dengan Koordinator dan Pelaku UMKM Souvenir Pampang	1 Haari	Samarinda	Desa Budaya Pampang Samarinda	10-10-2021	10-10-2021
137	887/UN17.L1/TU/2021 8 Okt 2021	Hendra Priyatna S.Si	Melaksanakan Survey Dan Pengambilan Contoh/Sampling Kualitas Udara di Area Kerja PT. Putra Utama Lestari	3 Hari	Samarinda	Kab. Mahakam Hulu	12-10-2021	14-10-2021
138	888/UN17.L1/TU/2021 8 Okt 2021	Dr. M.Gunthar Riady, M.Si Dr.Moh. Mustakim, M.Si Kamaruddin, S.Hut Ahmad Dwi Setiawan M. Syaifullah SP	Melaksanakan Survey Dan Pengambilan Contoh/Sampling Kualitas Udara, Air dan Sosekbudkesmas Di Arela kerja PT.Gajah Mada Konsultan	7 Hari	Samarinda	Kab. Bulungan Kawasan Industri Tanah Kuning	10-10-2021	16-10-2021
139	890/UN17.L1/TU/2021 11 Okt 2021	Dr. Rosmini, SH, MH	Pendamping Sosialisasi Perda RZWP3K Prop. Kaltim	1 Hari	Samarinda	Kukar	12-10-2021	12-10-2021
140	891/UN17.L1/TU/2021	Dr. Islamudin Ahmad	Melakukan Pengujian Dan Koordinasi Uji Toksitas di Laboratorium Farmakologi Fak. Farmasi Universitas Indonesia	4 Hari	Samarinda	Jakarta	18-10-2021	21-10-2021
141	892/UN17.L1/TU/2021 13-10-2021	Wisnu Cahyo Prabowo, M.Si	Melakukan Pengujian Dan Analisis di Laboratorium Central UNPAD Bndung	4 Hari	Samarinda	Bandung	18-10-2021	21-10-2021
142	893/UN17.L1/TU/2021 13 Okt 2021	Ir.Heliza Rahmania Hatta M.Kom Dr. Anindita Sepriani	Melakukan Diskusi Metode Yang Dikembangkan (Hasil Penelitian Sementara)	5 Hari	Samarinda	Kab. Paser	20-10-2021	24-10-2021
143	894/UN17.L1/TU/2021 5 Oktober 2021	Sulistyo Prabowo P.Hd	Menjadi Narasumber Kegiatan Program Mathcing Fund Kedaireka dengan Tema "Reduce Food Left Over and Waste	1 Hari	Samarinda (Daring)	Daring	8-10-2021	8-10-2021
144	896/UN17.L1/TU/2021 15 Oktober 2021	Anton Rahmadi, P.Hd Uni W.Sagena P.Hd Zainal Arifin M.Kom Sri Purwatriningsih, M.Si Kamaliah Olfah SP Ade Risqi Nugraha S.Ak. Amir Hamzah, AMD A.Rahim	Lembur Penyelesaian Permohonan Raimburse HKI Tahap I	1 Hari	LP2M Unmul		16-10-2021	16-10-2021
145	898/UN17/TU/2021 19 Okt 2021	Ir.Muhammad Busyairi M.Sc Muhammad Safril, M.Si Dr.H.Ismail Fahmi Almadi Dr. Abd. Kahar M.Si	Persentase Akhir kegiatan Kerjasama Swakelola Tentang Kajian Teknis Pencemaran Air Sungai Seratai	3 Hari	Samarinda	Kab. Paser	20-10-2021	22-10-2021
146	899/UN17.L1/TU/2021	Anton Rahmadi, P.Hd Dr. Mifthar Rohmah MP	Koordinasi KKN dengan DPMK	4 Hari	Samarinda	Kab.Kubar	22-10-2021	25-10-2021
147	902/UN17.L1/TU/2021 22 Okt 2021	Prof. Esti Handayani Supriadi Widyaningsih Rahayu Ali Supriansyah Maulina Agriandini	Seminar Dan Pameran ICAI 2021 "The 10 th International Conference Of Agriculture Indonesia" Untuk Produk Obat Ikan Alami Kerjasama Dengan RISPRO LPDP	5 Hari	Samarinda	Semarang	27-10-2021	31-10-2021
148	903/UN17.L1/TU/2021 22 Okt 2021	Dr. Annisa Nurrachmawati Reni Novianty, M.Kes Dya Marisa Khairina	Pengambilan Data penelitian Pengembangan Sistem Informasi Berbasis Indikator Rawan Pangan Keluarga Pada 1000 Hari Pertama	3 Hari	Samarinda	Kab.Penajam Paser Utara	26-10-2021	28-10-2021

NO URT	NO BERKAS/ TGL PEMBUATAN SURAT	NAMA YANG DITUGASKAN	MAKSUD/TUGAS	LAMA BERTUGAS	TEMPAT/ BERANGKAT	TEMPAT/ TUJUAN	TANGGAL BERANGKAT	TANGGAL KEMBALI
			Kehidupan Sebagai Upaya Deteksi Stunting di Wilayah Calon Ibu Kota Negara					
149	904/UN17.L1/TU/2021 25 Okt 2021	Dr. Rudi Kartika M.Si.	Mengantar Sampel Udara dan Sampel Air di Enviro dan Lab Prolink	4 Hari	Samarinda	Jakarta dan Bogor	26-10-2021	29-10-2021
150	907/UN17.L1/TU/2021 8 Oktober 2021	Panggulu Ahmad Ramadhani Utoro MT Kartika Sari M.Si	Pendampingan UMKM Bank Syariah Indonesia	1 Hari	Samarinda	Kota Bontang	10-10-2021	10-10-2021
151	908/UN17.L1/TU/2021 28 Okt 2021	Dr. Soerja Koesnarpadi, M.Si	Analisis Tim di UGM dan XRD di UNY	4 Hari	Samarinda	Yogyakarta	1-11-2021	4-11-2021
152	909/UN17.41/TU/2021 28 Okt 2021	Rd. Rudi Kartika, M.Si Sahrudin, S.Sos Aidil Fitriadi	Melaksanakan Survey Dan Pengambilan Contoh Sampling Kualitas Air	7 Hari	Samarinda	Mahakam Ulu	30-10-2021	05-11-2021
153	911/UN17.L1/TU/2021 8 Oktober 2021	Dr. Miftakur Rohmah MP Rimbawan Apriadi S.TP	Pendampingan UMKM Bank Syariah Indonesia	1 Hari	Samarinda	Kota Bontang	10-10-2021	10-10-2021
154	912/UN17.L1/TU/2021 29 Okt 2021	Dora Dayu Rahma, M.Pd	SIG Laboratory Bogor Balai Besar Litbang Bioteknologi Dan Sumber daya Genetik Dan Pertanian	3 Hari	Samarinda	Bogor	30 -10-2021	04-11-2021
155	913/UN17.L1/TU/2021 8 Oktober 2021	Agustu Sholeh Ph.D Yulian Andriyani M.Sc	Pendampingan UMKM Bank Syariah Indonesia	1 Hari	Samarindsa	Kukar	10-10-2021	10-10-2021
156	914/UN17.L1/tu/2021 8 Oktober 2021	Marwati MP Yudha Agus Prayitno MP	Pendampingan UMKM Bank Syariah Indonesia	1 Hari	Samarindsa	Kukar	10-10-2021	10-10-2021
157	916/UN17.L1/TU/2021 1 November 2021	Uni W. Sagena Ph.D	Koordinasi Riset Dan Pengabdian Bidang Energi/LH	4 Hari	Samarinda	Kutim	2-11-2021	5-11-2021
158	955/UN17.L1/TU/2021 12 November 2021	Kamaruddin S.Hut	Melaksanakan survey dan Pengambilan Sampel Kualitas Tanah di Areal Kerja PT. London Sumatra Indonesiua Camp Baru	3 Hari	Samarinda	Kubar	15-11-2021	17-11-2021
159	959/UN17.L1/TU/2021 15 November 2021	Muhammad Sunusi Sri Purwatingsih, M.Si Kuswandi Amir Hamzah	Menghadiri kegiatan Analisis Beban Kerja dan Penyusunan Uraian jabatan	1 Hari	Samarinda	Hotel Selyca Kota Samarinda	16-11-2021	16-11-2021
160	960/UN17.L1/TU/2021 15 November 2021	Muhammad Sigit Arisky Aidil Fitriadi	Melaksanakan survey dan Pengambilan Sampel Kualitas Udara, Kualitas Air di Areal Kerja PT. Ketapang Agro Lestari	8 Hari	Samarinda	Kubar	17-11-2021	24-11-2021
161	964/UN17.L1/TU/2021 19 November 2021	Yohannes Budi Sulistioadi Ph.D.	Menjadi Narasumber Rapat Pembahasan Identifikasi Model Pelaporan Sistem Monitoring Hutan Nasional Tingkat nasional dan Internasional	2 Hari	Samarinda	Secara Daring (Aplikasi Zoom)	25-11-2021	26-11-2021
162	965/UN17.L1/TU/2021 19 November 2021	Riansyah Dimas Pratama Eko Kaspansa Suroso	Melaksanakan survey dan Pengambilan Contoh/Sampling Kualitas tanah di Areal Kerja PT. Mashud Bersaudara Internasional	1 Hari	Samarinda	Sanga-Sanga Kukar	21-11-2021	21-11-2021
163	966/UN17.L1/TU/2021	Uni W. Sagena Ph.D	Kordinasi Penelitian dan Pengabdian Kepada Masyarakat	3 Hari	Samarinda	Dinas Kependudukan Pemberdayaan Perempuan Kab. Berau	25-11-2021	27-11-2021

NO URT	NO BERKAS/ TGL PEMBUATAN SURAT	NAMA YANG DITUGASKAN	MAKSUD/TUGAS	LAMA BERTUGAS	TEMPAT/ BERANGKAT	TEMPAT/ TUJUAN	TANGGAL BERANGKAT	TANGGAL KEMBALI
164	967/UN17.L1/TU/2021 22-November -2021	Hendra Priyatna, S.Si Riki, S.Si	Melaksanakan Survey dan Pengambilan Sampling Kualitas udaras di Areal Kerja PT. Bis Industrireas Site Melak	2 Hari	Samarinda	Kab. Kubar	25-11-2021	26-11-2021
165	968/UN17.L1/TU/2021 22 November 2021	Kamaruddin, S.Hut Riki	Melaksanakan Survey dan Pengambilan Sampling Kualitas Udara di Areal Kerja PT. Guruh Putra Bersama dan PT. Ade Putra Tanrajang	2 Hari	Samarinda	Kec.Tabang Kukar	23-11-2021	24-11-2021
166	969/UN17.L1/TU/2021 22 November 2021	Dr.Ir.Dharmawidada	Menghadiri Undangan Forum Komunikasi Program Studi Teknik Pertambangan Seluruh Indonesia (FOEKOFINDO) di Universitas Palangkaraya	4 Hari	Samarinda	Palangkaraya Kalteng	24-11-2021	27-11-2021
167	970/UN17.L1/TU/2021 25 November 2021	Dr. Ike Angraini M.Kes Dr. Annisa Nurrachmawati Reni Noviasy M.Kes Dyna Marisa Khairina Dewi Yuniar M.Kes	Pengambilan data Penelitian Pengembangan Sistem Informasi Berbasis Indikator Rawan Pangan Keluarga pada 1000 Hari Pertama kehidupan Sebagai Upaya Deteksi Stunting di Wilayah Calobn Ibu Kota negara	3 Hari	Samarinda	Kab. Panajam Paser Utara	28-11-2021	30-11-2021
168	971/UN17.L1/TU/2021 19 November 2021	Uni W. Sagena Ph.D	Menjadi narasumber Kegiatan Pelatihan Peningkatan Partisipasi Perempuan Dalam Politik TA.2021 dengan Materi' Peran Organisasi Perempuan Sebagai Agen Perubahan Masyarakat	2 Hari	Samarinda	Kab. Berau	24-11-2021	25-11-2021
169	975/UN17.L1/TU/2021 26 November 2021	Dr. Yayuk Anggraini M.Si	Menjadi Narasumber Kegiatan Sosialisasi Pemberdayaan Kelompok Ibu Rumah Tangga Pemukiman Sungai Karang Mumus Kelurahan Sidodadi dan Sungai Pinang yang didukung oleh Dinas Lingkungan Hidup Kota Samarinda dengan Tema "Mendukung Perlindungan Perempuan dan Perubahan Iklim"	1 Hari	Samarinda	Taman Odah Bekesah Kota Samarinda	27-11-2021	27-11-2021
170	976/UN17.L1/TU/2021 1 November 2021	Prof.Dr.. Esti Handayani	Pengurusan Berkas Izin Edar dengan KKP RI dan Rapat Evaluasi Hasil Uji Lapangan bersma MAI Penelitian Riset Inovatif Produk Antibakterial, Imunostimulan Alami dalam Rangka Kemandirian Obat Ikan Nasional"	5 Hari	Samarinda	Jakarta	4-11-2021	8-11-2021
	979/UN17.L1/TU/2021 3 Desember 2021	Riansyah Dimas Pratama	Melaksanakan Survey dan Pengambilan Sampel Kualitas Udara dan Air di PT. Kukar Mandiri ShipYard	1 Hari	Samarinda	Kukar	6-12-2021	6-12-2021
171	980/UN17.L1/TU/2021 5 Des 2021	Drs. Gunthar Riady, M.Si Drs. M.Arifin M.Hum Kamaruddin, S.Hut Zainal A. S.Pd,MPD	Melaksanakan Suryey dan Pengambilan Sampling Sosial, Ekonomi Dan Budaya di PT. Kayan Hydo Energi	8 Hari	Samarinda	Dewsa Long Lejuh dan Desa Long Peleban Kec. Peso Kab.Bulungan	5-12-2021	12-12-2021
172	998/UN17.L1/2021 16 Desember 2021	Riansyah Dimas Pratama	Melaksanakan Survey dan Pengambilan Sampel Kualitas Udara Ambiendi Areal Kerja PT. Krida Makmur Bersama (KMB)	1 Hari	Samarinda	Desa Bentuas Palaran SMD	17-12-2021	17-12-2021
173	1013/UN17.L1/2021 21 Desember 2021	Mirazul Fahmi	Melaksanakan Survey dan Pengambilan Sampel Kualitas Udara Ambiendi Areal Kerja PT. Wiraswasta Gemilang Indonesia (WGI) Kota Samarinda	1 Hari	Samarinda	Samarinda	22-12-2021	22-12-2021

NO URT	NO BERKAS/ TGL PEMBUATAN SURAT	NAMA YANG DITUGASKAN	MAKSUD/TUGAS	LAMA BERTUGAS	TEMPAT/ BERANGKAT	TEMPAT/ TUJUAN	TANGGAL BERANGKAT	TANGGAL KEMBALI
174	1016/UN17.L1/TU/2021 23 Desember 2021	Maulina Agriadini, M.Si Widyaningsih Rahayu, S.Pi Ali Supriansyah S.Pi Supriad Putri Permatasari S.Pi	Pengambilan Sampel Tanah dan Tanaman Temu Kunci Hasil Tanaman Masyarakat Desa Sempayau Program-Program Riset Rispro LPDP Industrialisasi Produk Anti bacterial, Immunostimulan Alami Dalam Rangka Kemandirian Obat Ikan Nasional Sebagai Permintaan Pengujian KKP	3 hari	Samarinda	Desa Sempayau Kutim	22-12-2021	24-12-2021