UNIVERSITAS
MULAWARMAN
Pusat Unggulan Studi Tropis

UNMUL Monthly NEWS

Edisi Agustus 2024



unmul.ac.id/news

UNIVERSITAS MULAWARMAN
Pusat Unggulan Studi Tropis

UNMUL Monthly NEWS
Edisi Agustus 2024

UNMUL Terima Kunjungan BPU UNJA Bahas Strategi Komersialisasi dan Analisis Kelayakan Bisnis Untuk Aset Prioritas



Badan Pengelola Usaha Universitas Mulawarman (BPU UNMUL) menerima kunjungan dari BPU Universitas Jambi (UNJA) dalam rangka Koordinasi Strategi Komersialisasi dan Analisis Kelayakan Bisnis. Pertemuan ini dilaksanakan pada Kamis (1/8/2024) di Gedung Rektorat lantai 3 di Ruang Tunggu Tamu Rektor UNMUL merupakan benchmarking antara BPU UNJA dengan BPU UNMUL. Kunjungan BPU UNJA yang disambut langsung oleh Wakil Rektor Bidang Akademik, Prof. Dr. Lambang Subagiyo, M.Si., Kepala Biro Umum dan Keuangan, H. Bahriansyah, S.H., M.Si., Kepala Biro Perencanaan, Kerja Sama dan Humas, Sugiyarta, S.E., M.Si., Kepala BPU UNMUL, Husni Thamrin, S.Si., dan Dr. Rahmat Gunawan, Staf UPT. Layanan Internasional. Read More



5.867 Maba Ikuti PKKMB UNMUL, Rektor Minta Mahasiswa Lulus Tepat Waktu

Universitas Mulawarman (UNMUL) menyambut mahasiswa baru (Maba) untuk tahun akademik 2024/2025 dengan melaksanakan Pengenalan Kehidupan Kampus bagi Mahasiswa Baru (PKKMB). Ini merupakan program orientasi yang bertujuan untuk memperkenalkan mahasiswa baru dengan lingkungan kampus, kegiatan akademik, dan kehidupan kampus secara umum. Pelaksanaan PKKMB UNMUL untuk tingkat universitas dilaksanakan di GOR 27 September pada Selasa (5/8/2024). PKKMB UNMUL dihadiri oleh Rektor UNMUL, Para Wakil Rektor dan Para Dekan Fakultas dan Wakil Dekan dari tiap fakultas yang ada di UNMUL, serta 5.867 Mahasiswa baru UNMUL tahun 2024.

Dalam sambutan Ketua Panitia PKKMB UNMUL, sekaligus Wakil Rektor Bidang Kemahasiswaan dan Alumni, Prof. Dr. H. Moh. Bahzar, M.Si., mengungkapkan bahwa PKKMB UNMUL adalah wahana untuk memperkenalkan mahasiswa baru dalam proses transisi dari siswa menjadi Mahasiswa. Read More

UNIVERSITAS MULAWARMAN
Pusat Unggulan Studi Tropis

UNMUL Monthly NEWS
Edisi Agustus 2024



PKM Pemberdayaan IRT Melalui Pelatihan Pengolahan Minyak Jelantah Menjadi Lilin oleh Dosen Prodi Pendidikan Biologi FKIP UNMUL

Dosen-dosen Program Studi (Prodi) Pendidikan Biologi Fakultas Keguruan dan Ilmu Pendidikan Universitas Mulawarman (FKIP UNMUL) melaksanakan kegiatan Pengabdian Kepada Masyarakat (PKM) pada Sabtu (3/8/2024) dan bermitra dengan Ibu-ibu dari Jalan Joyo Mulyo RT 037 Lempake Samarinda. Kegiatan PKM berjudul "Pemberdayaan Ibu Rumah Tangga Melalui Pelatihan Pengolahan Minyak Jelantah Menjadi Lilin Di Kota Samarinda" bertujuan untuk mengolah minyak jelantah menjadi barang yang lebih berguna yang salah satunya adalah lilin. Kegiatan PKM ini terlaksana melalui pendanaan kompetisi Hibah Pengabdian Kepada Masyarakat yang diselenggarakan oleh FKIP UNMUL tahun 2024. Read More



POMB UNMUL: Dukungan Bersama Untuk Keberhasilan Mahasiswa

Universitas Mulawarman (UNMUL) menyelenggarakan pertemuan dengan orangtua/wali mahasiswa baru (POMB) untuk tahun akademik 2024/2025. Tujuan diadakannya pertemuan ini adalah untuk memberikan penjelasan secara umum mengenai kondisi aktual yang ada di UNMUL kepada orangtua/wali mahasiswa baru. Kegiatan POMB ini dilaksanakan di GOR 27 September UNMUL, Kamis (8/8/2024). Pertemuan ini juga menjadi ajang untuk berdiskusi antara UNMUL dengan orangtua/wali mahasiswa sehingga terjadi kesepahaman antara kedua belah pihak mengenai kondisi yang akan dihadapi oleh para mahasiswa baru selama menjalankan studinya di UNMUL. Read More



Pelatihan Soft Skill, Persiapkan Generasi Z Untuk Mencapai Generasi Emas 2045

Unit Pelaksana Teknis Pengembangan Karir dan Kewirausahaan Universitas Mulawarman (UPT Perkasa UNMUL) menyelenggarakan kegiatan pelatihan soft skill yang ketiga bagi mahasiswa UNMUL dan masyarakat umum dengan mengangkat tema "Career Preparation: Build Your Potential with Public Speaking and Digital Marketing".

Pelatihan soft skill dilaksanakan di Ruang Lecture Theater, Lantai 3, Gedung Prof. Dr. H. Masjaya, M.Si., UNMUL HUB, pada Kamis (8/8/2024). Tujuan dari pelatihan soft skill yang dilaksanakan oleh UPT. Perkasa adalah untuk memberikan pengetahuan dan kemampuan kepada mahasiswa UNMUL sebagai bekal untuk menghadapi dunia kerja ketika telah menyelesaikan pendidikannya di UNMUL nantinya. Read More

UNIVERSITAS MULAWARMAN
Pusat Unggulan Studi Tropis

UNMUL Monthly NEWS
Edisi Agustus 2024



UNMUL dan PT Sumalindo Teken MoU Dalam Tri Dharma Perguruan Tinggi

Universitas Mulawarman (UNMUL) melaksanakan penandatanganan nota kesepahaman bersama dengan PT. Sumalindo Lestari Jaya IV. Pertemuan penandatanganan Memorandum of Understanding (MoU) dilaksanakan di Ruang Rapat 1 Lantai 3, Rektorat UNMUL pada Senin (12/8/2024).

Penandatanganan MoU dihadiri langsung oleh Rektor UNMUL, Para Wakil Rektor, dan Para Dekan dari fakultas yang ada di UNMUL dan dari Sumalindo dihadiri oleh Dodi Kurnaedi, S.Hut., M.M., selaku kepala operasi PT. Sumalindo Lestari Jaya IV.

“Visi dari PT. Sumalindo adalah ingin berbuat lebih, tidak hanya sebagai pengusaha yang mencari keuntungan. PT. Sumalindo berusaha untuk memenuhi aspek ekonomi, ekologi dan sosial tempat perusahaan kami beroperasi,” ungkap Dodi dalam membuka sambutannya. Read More



Mahasiswa UNMUL Diberi Pemahaman Tentang Literasi Transaksi Nontunai Dari BI Kaltim

Universitas Mulawarman (UNMUL) bersama dengan Bank Indonesia Regional Kalimantan Timur (BI Kaltim) menyelenggarakan sosialisasi dan edukasi kebijakan sistem pembayaran terkini tahun 2024 dengan mengusung tema “Meningkatkan Literasi Transaksi Nontunai yang Inklusif dan Berkelanjutan di Kaltim” kepada mahasiswa yang ada di UNMUL.

Penyelenggaraan sosialisasi dan edukasi tersebut diselenggarakan di Ruang Lecture Theater, Lantai 3, Gedung Prof. Dr. H. Masjaya, M.Si., UNMUL HUB, pada Selasa (13/8/2024).

Sosialisasi ini dihadiri langsung oleh Rektor UNMUL, Prof. Dr. Ir. H. Abdunnur, M.Si., IPU., ASEAN Eng., Kepala Pimpinan Wilayah BI Kaltim, Budi Widihartanto, Para Perwakilan dari Pemerintah Daerah, Para Wakil Rektor, Kepala Biro Akademik dan Kemahasiswaan, para Dekan Fakultas serta Mahasiswa UNMUL. Read More

UNIVERSITAS MULAWARMAN
Pusat Unggulan Studi Tropis

UNMUL Monthly NEWS
Edisi Agustus 2024



Rektor UNMUL Hadiri Launching Crenov IKN Nusantara Education Forum dan Expo

Universitas Balikpapan (Uniba) dan PT Imagi Altermedia Creatif menyelenggarakan launching Creative and Innovation IKN Nusantara Education Forum and Expo 2025 dan Soft Launching Pencanangan Kalimantan Care. Kegiatan tersebut dilaksanakan di Ballroom Hotel Jatra, Balikpapan, Rabu (14/8/2024).

Kegiatan turut dihadiri oleh Rektor UNMUL yang merupakan Ketua Umum Kalimantan Universities Consortium (KUC), Prof. Dr. Ir. H. Abdunnur, M.Si., IPU., ASEAN Eng., menuturkan kita hadir bersama dengan suatu kegiatan yang sangat penting dalam rangka sebuah benchmark peningkatan penyelenggaraan pendidikan tinggi yang bersinergi.

Read More



Mahasiswa UNMUL Diberi Pemahaman Tentang Literasi Transaksi Nontunai Dari BI Kaltim

Universitas Mulawarman (UNMUL) bersama dengan Bank Indonesia Regional Kalimantan Timur (BI Kaltim) menyelenggarakan sosialisasi dan edukasi kebijakan sistem pembayaran terkini tahun 2024 dengan mengusung tema "Meningkatkan Literasi Transaksi Nontunai yang Inklusif dan Berkelanjutan di Kaltim" kepada mahasiswa yang ada di UNMUL.

Penyelenggaraan sosialisasi dan edukasi tersebut diselenggarakan di Ruang Lecture Theater, Lantai 3, Gedung Prof. Dr. H. Masjaya, M.Si., UNMUL HUB, pada Selasa (13/8/2024). Sosialisasi ini dihadiri langsung oleh Rektor UNMUL, Prof. Dr. Ir. H. Abdunnur, M.Si., IPU., ASEAN Eng., Kepala Pimpinan Wilayah BI Kaltim, Budi Widihartanto, Para Perwakilan dari Pemerintah Daerah, Para Wakil Rektor, Kepala Biro Akademik dan Kemahasiswaan, para Dekan Fakultas serta Mahasiswa UNMUL. Read More



Persiapkan Karir Setelah Kuliah, UNMUL Bersama Telkomsel Adakan Seminar Edukasi Bagi Mahasiswa

Universitas Mulawarman (UNMUL) bersama dengan Telkomsel melaksanakan kegiatan Seminar Edukasi dengan mengangkat tema "Dream Up Your Dream Career", Dalam seminar edukasi ini menghadirkan tiga orang pembicara yaitu, Sultan Nur Hidayah (Pemuda Pelopor Nasional Kemenpora RI), Dianisa Ester Bassay (Founder dan COO Ciro Waste), dr. (c) Rian Adam, M.M., CPM, C.T., NNLP, CPLC (Mister Universe 2023 dan Founder Relevant Center).

Selain seminar edukasi Telkomsel dan UNMUL juga mengadakan penandatanganan Memorandum of Understanding (MoU) atau nota kesepahaman dalam bidang teknologi dan informasi. Dilaksanakan di Gedung Rektorat UNMUL Lantai 4 Ruang Serbaguna, pada Kamis (15/8/2024). Penandatanganan MoU dihadiri oleh Wakil Rektor Bidang Umum, Sumber Daya Manusia (SDM) dan Keuangan, Ir. Sukartiningsih, M.Sc., Ph.D., IPU., bersama Wakil Rektor Bidang Kemahasiswaan dan Alumni, Prof. Dr. H. Moh. Bahzar M.Si., sedangkan dari pihak Telkomsel dihadiri langsung oleh, Muharlis selaku Vice-President Consumer Business Telkomsel Area Pamasuka, serta Muhammad Asrullah sebagai General Manager-Consumer Business Region Kalimantan. Read More

UNIVERSITAS MULAWARMAN
Pusat Unggulan Studi Tropis

UNMUL Monthly NEWS
Edisi Agustus 2024



UNMUL Jadi Host Dalam Penyelenggaraan BI Mengajar

Universitas Mulawarman (UNMUL) bersama dengan Bank Indonesia (BI) Wilayah Kalimantan Timur (Kaltim) menyelenggarakan Program Bank Indonesia Mengajar 2024. Program ini adalah salah satu rangkaian perayaan HUT BI yang ke-71, dan UNMUL menjadi universitas yang berkesempatan untuk menjadi tempat penyelenggaraan BI mengajar untuk wilayah Kaltim.

Kegiatan BI Mengajar diselenggarakan pada Jum'at (16/8/2024) yang bertempat di Gedung Rektorat UNMUL Lantai 4 Ruang Serbaguna. Untuk panel diskusi dipimpin oleh Dr. RR. Dirgarini Julia Nurlianti S., S.Si., M.Sc., dari Fakultas Matematika dan Ilmu Pengetahuan Alam (FMIPA) UNMUL sebagai moderator. Read More



Lantik Dekan FK, Dekan FKM dan Kepala UPT Perpustakaan, Rektor: Lanjutkan Keberhasilan Dari Pejabat Sebelumnya

Universitas Mulawarman (UNMUL) mengadakan pelantikan dan serah terima jabatan Dekan Fakultas Kedokteran (FK) dan Fakultas Kesehatan Masyarakat (FKM), serta Kepala UPT Perpustakaan UNMUL, untuk periode 2024-2028 pada Jumat (16/8/2024) yang dilaksanakan di Ruang Serbaguna Lantai 4 Rektorat UNMUL.

Pelantikan tersebut, dihadiri oleh Rektor UNMUL, Prof. Dr. Ir. H. Abdunnur, M.Si., IPU., ASEAN Eng., Ketua Dewan Pertimbangan, Para Wakil Rektor, Para Dekan, Direktur Pascasarjana, Para Ketua Lembaga, tamu undangan dari Sivitas Akademika dari Fakultas Kedokteran (FK) dan Fakultas Kesehatan Masyarakat (FKM), serta Dharma Wanita Persatuan (DWP) UNMUL.

Prosesi pelantikan dipimpin langsung oleh Rektor UNMUL, Prof. Dr. Ir. H. Abdunnur, M.Si., IPU., ASEAN Eng., yang sekaligus memimpin sumpah jabatan yang diambil oleh para Dekan dan Kepala Perpustakaan yang dilantik.

Rektor berpesan kepada para pejabat yang baru dilantik untuk menyelesaikan masalah yang ada di unitnya masing-masing tanpa menyalahkan kepemimpinan sebelumnya. "Karena ketika serah terima jabatan telah dilaksanakan, maka tugas dan tanggung jawab telah dilimpahkan kepada pejabat yang baru dilantik," pungkas Prof. Abdunnur.

Read More

UNIVERSITAS MULAWARMAN
Pusat Unggulan Studi Tropis

UNMUL Monthly NEWS
Edisi Agustus 2024



Launching Sistem OBE, Permudah Tenaga Pendidik Dalam Pengajaran di Kelas

Lembaga Pengembangan Pendidikan dan Penjaminan Mutu Universitas Mulawarman (LP3M UNMUL) melaksanakan Launching Sistem Informasi Terintegrasi Outcome Based Education (OBE) UNMUL. OBE UNMUL adalah sebuah metode pembelajaran yang berfokus pada luaran atau capaian pembelajaran, tidak hanya berpusat pada materi yang harus diselesaikan. Read More



Hadiri Upacara HUT ke-79 RI di IKN, Rektor: Lulusan UNMUL Sangat Berpeluang Berkontribusi di IKN

Rektor Universitas Mulawarman (UNMUL) Prof. Dr. Ir. H. Abdunnur, M.Si., IPU., ASEAN Eng., diundang oleh Menteri Sekretaris Negara Republik Indonesia (Mensetneg RI) untuk dapat hadir menyaksikan secara langsung detik-detik momen bersejarah bagi Indonesia, pada upacara Hari Kemerdekaan RI yang ke-79. Kegiatan tersebut dilaksanakan di Istana Negara Ibu Kota Nusantara (IKN), Sabtu (17/8/2024).

"Alhamdulillah, ini sebuah kesempatan yang sangat berhaga pertama kali kita melaksanakan upacara Hari Kemerdekaan RI ke- 79 secara langsung di Ibu Kota yang baru, Ibu Kota Nusantara (IKN)," tutur Prof. Abdunnur.

Kegiatan yang dihadiri oleh Presiden RI, Ir. H. Joko Widodo, Ibu Negara, Iriana Joko Widodo, Menteri Pertahanan sekaligus Presiden, Jenderal TNI (HOR) (Purn) H. Prabowo Subianto dan jajaran Menteri lainnya serta Para Kepala Daerah Se-Indonesia. Read More



Perluas Jaringan Kerja Sama Luar Negeri, UNMUL Lakukan MoU dengan UNC

Universitas Mulawarman (UNMUL) menerima kunjungan dari The University of North Carolina at Chapel Hill (UNC), Amerika Serikat. Adapun tujuan dari kunjungan The University of North Carolina at Chapel Hill adalah untuk melakukan penandatanganan Nota Kesepahaman atau Memorandum of Understanding (MoU) dengan UNMUL.

Pelaksanaan penandatanganan MoU dilaksanakan di Ruang Rapat 1 Lantai 3 Rektorat UNMUL pada Jumat (16/8/2024).

Penandatanganan Nota Kesepahaman dihadiri langsung oleh Rektor UNMUL, Prof. Dr. Ir. H. Abdunnur, M.Si., IPU ASEAN Eng., Ketua Dewan Pertimbangan, Para Wakil Rektor, Para Dekan, Direktur Pascasarjana, Ketua Lembaga, para Wakil Dekan Fakultas, Para Dosen Fakultas Kehutanan serta Kepala UPT Layanan Internasional beserta jajarannya yang juga turut hadir dalam acara tersebut. Read More

UNIVERSITAS MULAWARMAN
Pusat Unggulan Studi Tropis

UNMUL Monthly NEWS
Edisi Agustus 2024



Peringatan HUT Kemerdekaan RI, UNMUL Ingin Terus Berkembang dan Memajukan Dunia Pendidikan

Universitas Mulawarman (UNMUL) menyelenggarakan upacara bendera dalam rangka memperingati Hari Ulang Tahun (HUT) Kemerdekaan Republik Indonesia (RI). Upacara dilaksanakan di Halaman Gedung GOR 27 September UNMUL pada Sabtu (17/8/2024). Dalam upacara tersebut, selain dihadiri para pejabat di Lingkungan UNMUL, dan juga hadir segenap Sivitas Akademika yang turut memeriahkan HUT Kemerdekaan RI. Universitas Mulawarman (UNMUL) menyelenggarakan upacara bendera dalam rangka memperingati Hari Ulang Tahun (HUT) Kemerdekaan Republik Indonesia (RI). Upacara dilaksanakan di Halaman Gedung GOR 27 September UNMUL pada Sabtu (17/8/2024). Read More



Turut Meriahkan HUT Kemerdekaan RI ke-79, ULT UNMUL Kirimkan Dua Unit Mobil Hias Dalam Pawai Pembangunan

Memperingati Hari Kemerdekaan Republik Indonesia (RI) ke-79 Tahun Unit Layanan Terpadu (ULT) Universitas Mulawarman (UNMUL) mengikuti Pawai Pembangunan yang diselenggarakan Pemerintah Kota (Pemkot) Samarinda dengan mengirimkan 2 unit mobil hias Minggu (18/8/2024).

Dipimpin langsung oleh Kepala ULT Enny Fathurachmi, S.IP., M.Si. Mengambil tema "Universitas Mulawarman Menuju World Class University", ULT menampilkan mobil hias pertama dengan bentuk tangan menggenggam bola dunia dan "ULT UNMUL Melayani Sepenuh Hati", menampilkan mobil hias kedua dengan replika tropi Gold Winner yang diperoleh ULT dari Kemendikbudristek.

Read More

UNIVERSITAS MULAWARMAN
Pusat Unggulan Studi Tropis

UNMUL Monthly NEWS
Edisi Agustus 2024



Gelar Samba KIP-K UNMUL, WR 3 Berikan Motivasi serta Cerita Inspiratif

Universitas Mulawarman (UNMUL) menyelenggarakan pertemuan dengan mahasiswa penerima beasiswa Kartu Indonesia Pintar Kuliah (KIP-K) UNMUL tahun 2024. Pertemuan ini juga dikenal dengan Sambutan Mahasiswa Baru (Samba) KIP Kuliah UNMUL yang mengangkat tema "Berani Bermimpi dan Berprestasi Bersama KIP-Kuliah Menjadi Generasi Emas Penerus Bangsa".

Harapan saya kedepan, lanjut Prof. Bahzar, kegiatan Samba dapat lebih meriah, dibandingkan tahun ini. "Saya ingin semua pejabat dari fakultas dapat hadir sehingga kita dapat melihat mahasiswa kita secara langsung dan untuk adik-adik mahasiswa selamat berjuang dan semangat belajar di UNMUL," tegas Prof. Bahzar. Read More



Kuliah Umum Kemenkeu, Ingatkan Mahasiswa UNMUL Pentingnya Pelajari Masalah Keuangan Indonesia

Universitas Mulawarman (UNMUL) bersama dengan Lembaga National Single Window- Kementerian Keuangan (Kemenkeu) Republik Indonesia (LNSW-Kemenkeu RI) menyelenggarakan kuliah umum dengan tema "Digital Transformation of International Trade With Indonesia National Single Window". Adapun topik yang dibahas yaitu mengenai Anggaran Pendapatan Belanja Negara dan Peran INSW Dalam Memfasilitasi Ekspor, Impor dan Logistik.

Kuliah umum tersebut diselenggarakan di Ruang Lecturer Theater Lantai 3 Gedung Prof. Dr. H. Masjaya, M.Si., UNMUL HUB, Kamis (22/8/2024). Read More



Turut Meriahkan Dies Natalis, DWP UNMUL Gelar Berbagai Lomba

Dharma Wanita Persatuan Universitas Mulawarman (DWP UNMUL) menyelenggarakan kegiatan lomba antar Dharma Wanita di Lingkungan UNMUL sebagai salah satu rangkaian kegiatan Dies Natalis UNMUL yang ke-62. Adapun tema utama yang diangkat dalam kegiatan lomba tersebut yaitu 'Keindahan Bunga Nusantara'.

Terdapat tiga cabang lomba yang diselenggarakan diantaranya yaitu Merangkai Bunga dengan menggunakan bahan bunga dan daun segar, Lomba Line Dance dengan tema UNMUL Sehat serta Lomba Kreasi Tumpeng dengan tema Tumpeng Sehat Mulawarman. Adapun peserta yang ikut serta dalam kegiatan DWP UNMUL adalah perwakilan dari setiap fakultas yang ada di UNMUL serta perwakilan dari Rektorat. Read More

UNIVERSITAS MULAWARMAN
Pusat Unggulan Studi Tropis

UNMUL Monthly NEWS
Edisi Agustus 2024

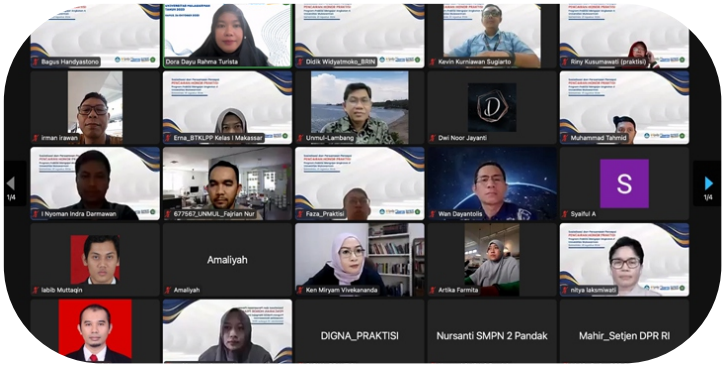

UNMUL Gelar Sosialisasi dan Persamaan Persepsi Pencairan Honor PraktisiPada Program Praktisi Mengajar Angkatan 4

Universitas Mulawarman (UNMUL) sebagai Badan Layanan Umum (BLU) terus berkomitmen untuk meningkatkan kualitas pendidikan melalui pelaksanaan program Praktisi Mengajar (PM). Dalam rangka memperlancar proses pencairan honor bagi para praktisi yang berpartisipasi, UNMUL mengadakan kegiatan Sosialisasi dan Persamaan Persepsi terkait pencairan honor praktisi pada PM Angkatan 4 Tahun 2024.

Kegiatan ini diakhiri dengan harapan bahwa sinergi yang telah terbentuk akan terus berlanjut dan semakin kuat dalam mendukung kelancaran Tri Dharma Perguruan Tinggi di UNMUL. Read More



BRIN Gelar FGD di UNMUL, Karena Miliki Keunggulan yang SejalanYakni Hutan Tropis Lembap dan Lingkungannya

Kunjungan Badan Riset dan Inovasi Nasional (BRIN) ke Universitas Mulawarman (UNMUL) dalam bentuk Focus Group Discussion (FGD) ialah sebagai bentuk jajak pendapat untuk penyusunan rencana rancangan kebijakan Ilmu Pengetahuan dan Teknologi (IPTEK) jangka menengah. Kegiatan ini dilakukan secara daring melalui Zoom dan luring di Rektorat UNMUL. Dihadiri oleh Kementerian Perencanaan Pembangunan Nasional/Badan Perencanaan Pembangunan Nasional (PPN/Bappenas) Republik Indonesia (RI), para dekan fakultas, para wakil dekan bidang akademik, para koordinator pusat studi di Lingkungan UNMUL serta para peneliti, Rabu (28/8/2024).

Read More



Samakan Persepsi Digitalisasi, UNMUL Bersama dengan Pemprov Kaltim, Kominfo dan OIKN Laksanakan Seminar Smart City dan Workshop

Universitas Mulawarman (UNMUL) menjadi tuan rumah penyelenggaraan Seminar dan Workshop dengan tema 'Mendorong Pertumbuhan Ekonomi Digital Melalui Smart Province sebagai implementasi Sistem Pemerintahan Berbasis Elektronik (SPBE) dan Smart City'.

Seminar dan Workshop ini adalah sebuah kerja sama antara UNMUL dengan Pemerintah Provinsi Kalimantan Timur (Pemprov Kaltim), Kementerian Komunikasi dan Informatika (Kominfo), dan Otorita Ibu Kota Nusantara (OIKN). Penyelenggaraan kegiatan berlangsung selama dua hari dari Rabu (28/8/2024) untuk seminar smart city dan Kamis, (29/8/2024) untuk pelaksanaan Workshop Smart City. Kegiatan tersebut dilaksanakan di Ruang Lecture Theatre, lantai 3, Gedung Prof. Dr. H. Masjaya, M.Si., UNMUL HUB. Read More

UNIVERSITAS MULAWARMAN
Pusat Unggulan Studi Tropis

UNMUL Monthly NEWS
Edisi Agustus 2024



Lepas Kontingen Mahasiswa Kaltim di Ajang Peksiminas, Jaga Nama Baik dan Jadilah Pemenang

Universitas Mulawarman (UNMUL) bersama dengan Universitas Widya Gama Samarinda (UWGM), Universitas Muhammadiyah Kalimantan Timur (UMKT) dan Politeknik Kesehatan Kementerian Kesehatan (Poltekes Kemenkes) dan Institut Teknologi Kalimantan (ITK), melaksanakan acara pelepasan kontingen Provinsi Kalimantan Timur (Kaltim) pada kegiatan Pekan Seni Mahasiswa Nasional (Peksiminas) tahun 2024 yang akan diselenggarakan di Jakarta.

Pelepasan kontingen Provinsi Kaltim dilaksanakan di Gedung Rektorat UNMUL, Ruang Rapat III Lantai 1 pada Kamis (29/8/2024).

Read More



Pertama di Kalimantan, UNMUL Luncurkan Pusat Kolaborasi One Health

One Health Collaborating Center (OHCC) Universitas Mulawarman (UNMUL) telah resmikan diluncurkan di Ruang Lecture Theatre, di Gedung Prof. Dr. H. Masjaya, M.Si., UNMUL HUB, secara luring dan daring melalui zoom, Kamis (29/8/2024). Peresmian ini dihadiri oleh Rektor UNMUL, para Wakil Rektor, para Dekan Fakultas, Direktur Pascasarjana, Ketua Lembaga, Ketua Senat UNMUL, Kepala Dinas Kesehatan Provinsi Kalimantan Timur, UPT Perkasa dan Mahasiswa. Turut hadir pula Prof. Dr. Ir. Sri Suning Kusumawardani, S.T., M.T., selaku Direktur Pembelajaran dan Kemahasiswaan Ditjen Diktiristek Kemdikbudristek, Sara Heydari selaku Wakil Direktur Kantor Kesehatan USAID/Indonesia, Woutrina A. Smith, DVM, MPVM, PhD., selaku Direktur Proyek USAID-OHWNG University California Davis.

“Keberadaan OHCC UNMUL diharapkan menjadi wadah kolaboratif yang merangkul seluruh cakupan Kalimantan Timur (Kaltim), termasuk daerah prioritas seperti Kabupaten Kutai Kartanegara (Kukar) dan Kabupaten Penajam Paser Utara (PPU). Wadah ini juga diharapkan menjadi think tank pemerintah lokal dalam memitigasi kemunculan zoonosis, perubahan iklim, deforestasi, dan lainnya yang akan berdampak signifikan terhadap ekosistem,” ujar Rektor UNMUL, Prof. Dr. Ir. H. Abdunnur, M.Si., IPU., ASEAN Eng., dalam sambutannya. Read More

UNIVERSITAS MULAWARMAN
Pusat Unggulan Studi Tropis

UNMUL Monthly NEWS
Edisi Agustus 2024

PENANGGUNG JAWAB
Abdunnur (Rektor)

WAKIL PENANGGUNG JAWAB
Nataniel Dengen (WR IV)

PENASEHAT
Lambang Subagiyo (WR I)
Sukartiningsih (WR II)
Moh. Bahzar (WR III);

PEMIMPIN REDAKSI
Achmadi (Koordinator Kerjasama dan Humas)

WAKIL PIMPINAN REDAKSI
Sigit Hadi Suyitno (Sub Koordinator Hubungan Masyarakat)

EDITOR
Sulkarnain

REPORTER DAN REDAKTUR
Anandi Justika
Raisha Azzahro
Al Guntur Dzakwan
Zulkifli

PHOTOGRAPHER
Hartanto
Rizky Hamdani Anwar
Mursyid Mugni

LAYOUT & DESAIN
Fajar Hadi Ramadana
Ahmad Yusuf
Muhammad Rizky Gustianto
Siti Humaira Solihat Putri

SIRKULASI & IKLAN
Yuli Yaning Dia
Hartanto
Rizki Ayunda Pratiwi
Pandu Utomo